

- 市川市景観賞の候補者・団体を募集 … 2面
- いちかわ市場まつり2012 … 3面
- 秋の公民館・こども館文化祭 … 4-5面
- クリーンサバ市川 市民サービスデー無料招待 … 6面

広報いちかわは新聞折り込みでお届けするほか、市内各駅の広報スタンドと公共施設で配布しています。入手困難な方で自宅への配布をご希望の場合は、広報広聴課へお問い合わせください。



▲梨ウォークで立ち寄れる勤兵衛園の「あきづき」

ウォーキングで 楽しく気軽に健康づくり

日本人の5人に1人が65歳以上という超高齢社会に直面するにつれ、市民の健康に対する関心が高まっています。しかし、実際にはなかなか健康づくりを実践できていないのではないのでしょうか。市は平成16年に「健康都市いちかわ」宣言をし、健康長寿を目指すなか、「きつかけが無い」「何をすれば良いのかわからない」「一緒に歩く人がいない」など、関心はあるけど、今一歩実践できていない方達のサポートとして、今年度からウォーキングに力を入れていきます。ウォーキングは生活習慣病の予防や体の健康づくりだけでなく、リラクゼーション効果などがあり、

ストレスの解消や新たな出会いに繋がるなど、心の健康づくりにも良い効果が期待できます。また、行動範囲が広がることで、街の再発見や自然・文化を感じる良い機会となります。今回、市では農業振興地域である梨の産地の大野・大町地区を歩く「梨ウォーク」を開催します。参加者は受付会場で地図を受け取り、各自のペースで歩いてみませんか。途中の梨直売所で試食もできる楽しいイベントです。今後いろいろなウォーキングイベントを開催していきますので、ぜひご参加ください。

☎704-4137 健康都市推進課

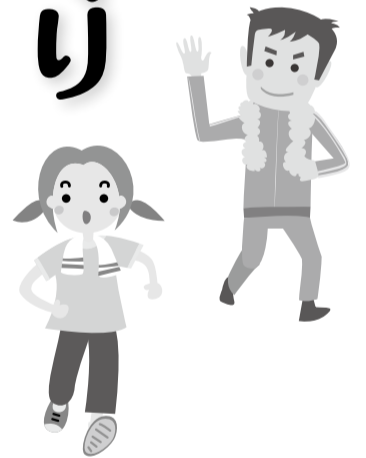
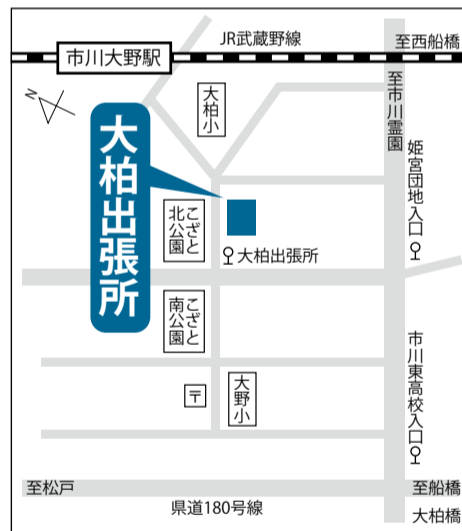

「梨ウォーク」参加者募集

日 9月26日(水) 午前9時30分～10時30分
 場 大柏出張所 (JR市川大野駅より徒歩15分、JR本八幡駅から京成バスで市営霊園経由市川営業所行きバス「大柏出張所」下車すぐ)
 ※事前申し込み不要 ※荒天中止 ※団体歩行希望者は午前9時50分までに会場にお越しください
 ※会場には、公共交通機関または徒歩でお越しください

市内在住の方

物 帽子や水筒など(各自で熱中症対策をお願いします)

<初級者> (約5キロ)

大柏出張所 → JR市川大野駅周辺 → 大町梨街道 → 北総線大町駅

<上級者> (約10キロ、午前10時より団体歩行を実施)

大柏出張所 → 市営霊園・大町自然観察園周辺 → 大町梨街道 → 石井早生(保存樹) → JR市川大野駅

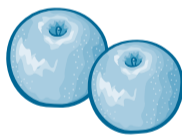

ウォーキングの健康増進効果

- ①心肺機能の強化
- ②血圧の安定
- ③体脂肪の減少
- ④糖尿病、骨粗しょう症の発生率の低下
- ⑤自律神経の調子を整える
- ⑥脳の疲れを解消 など



健康都市とは

WHO(世界保健機関)が世界的に推進している取り組みです。人々の身体的、精神的、社会的な健康水準を高めるため、都市の様々な条件を整えます。市民の健康の向上を目指し、地域をあげての活動を目標としています。

健康都市いちかわの考え方

人の健康づくり(体と心)、人を取り巻く環境づくり(まち、文化、社会)を広く向上させます。特にこれからは、心の健康づくりが大切となります。例えば植物や動物との関わりなどから、豊かな心を育み、命の大切さを改めて認識できるまちづくりを目指します。

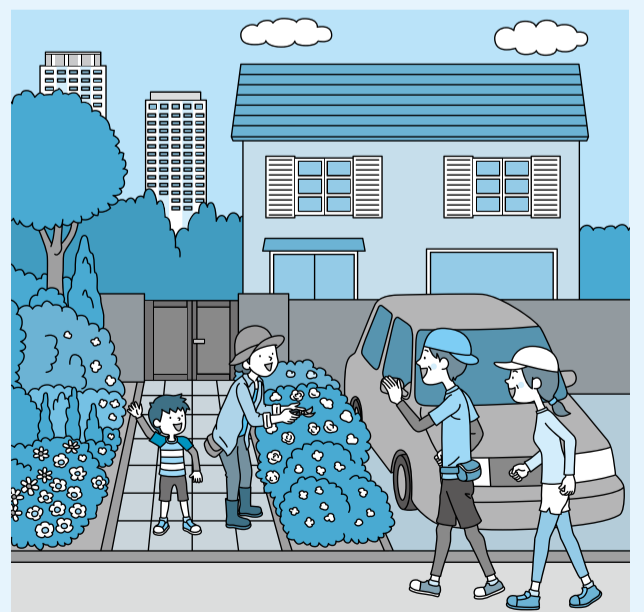

市川市景観賞の候補者・団体を募集



▲昨年度受賞者の「わんぱくの森の会」は、樹木の保全・整備、森の清掃などのボランティア活動や森を活用したイベントを開催しています

市内で良好な景観づくり
に貢献する活動を行っている
個人や団体を表彰します。
選考方法は市川市景観審
議会で審査の上、市長が決
定します。これまでに5回募
集し、合計21組の方々が受
賞されています。詳しくは市
公式Webサイトをご覧ください。

- 【対象者】**
 - 【啓発イベント部門】**
・景観に関するイベントや研修などを実施した方
 - 【建築・まちなみ部門】**
・良好な景観を形成する建造物の保全・管理を行っている方
・地域の特性や周辺の環境に配慮して建造物やまちなみの建
築・整備・設計を行った方
 - 【清掃部門】**
・地域の清掃活動を継続的にしている方
 - 【緑化部門】**
・良好な景観を形成する樹木の保全・管理を行っている方
・地域の植栽活動、自然景観の保全活動を継続的にしている方
 - 【その他】**
・上記以外で、良好な景観づくりに貢献する活動を行っている方
- 応募用紙に必要事項を書き、添付書類を添えて11月30日(金)まで(消印有効)に郵送(〒272-8501※住所不要)・FAX 336-8024・持参のいずれかで都市計画課景観担当室※応募用紙は都市計画課景観担当室の窓口で配布しています。市公式Webサイトからもダウンロード可。**
- お問い合わせ** 334-1402都市計画課景観担当室

お知らせ

9月市議会定例会を開会中(10月5日(金)までの予定)

傍聴希望者は日程を問い合わせの上、市役所6階傍聴受付までお越しください。インターネットでも視聴できます。(議会事務局)

秋の全国交通安全運動(9月21日(金)～30日(日))

今回のスローガンは「広めよう 早めのライトと 反射材」です。運動の重点目標
・子どもと高齢者の交通事故防止
・夕暮れ時と夜間の歩行中・自転車乗車中の交通事故防止
・全ての座席のシートベルトとチャイルドシートの正しい着用の徹底
・飲酒運転の根絶
・交通ルールを守って安全運転を心がけましょう。

10月1日(月)は浄化槽の日です

浄化槽は法律に基づき、専門業者による適正な設置工事の施行と保守点検・清掃・法定検査が義務付けられています。維

就職面接対策をジョブ・サポートいちかわが応援します

持管理を怠ると、浄化できない汚水が側溝や排水路を通じて川などに放流されます。大切な生活環境を守るため、浄化槽を正しく管理しましょう。
■保守点検 20人槽以下の合併処理浄化槽は4カ月に1回以上清掃 年1回以上
■法定検査 七条検査Ⅱ使用開始後3カ月から5カ月の間に、設置工事が適正に行われ浄化槽が機能しているかを検査
十一条検査Ⅱ毎年1回、保守点検や清掃が適正に行われているかを検査
■水道管理課 ☎332-8791 河川・下水道管理課

放射線量測定器の貸し出し

貸し出し期間を2日間に延長します。
■受け付け 平日午前9時30分～午後4時
※返却日が閉庁日の場合には、次の開庁日が返却日になります
■放射線対策課 ☎334-1105 総務課、大柏出張所

放熱能対策課

市内在住の方、市内に固定資産を有する方、市内の事業者
■申請 ☎7040007 放熱能対策課(電話のみ受け付け)

合流式下水道緊急改善事業の評価結果の公表

中間評価の結果を公表しました。市公式Webサイトでもご覧いただけます。

パブリックコメント ご意見をお寄せください

市では、「市川市地域福祉計画」の策定(見直し)を進めています。この計画は地域における福祉施策を総合的に推進するものであり、計画の素案を市民の皆さんにお知らせするとともに、広く意見の募集を行います。

提出方法 意見用紙またはその他の用紙に「市川市地域福祉計画(平成25年度)29年度」に関する意見・住所・氏名(ふりがな)・団体名(担当者氏名)を書き、持参・郵送(〒272-8501※住所不要)FAX336-8026・市公式Webサイトのいずれかで地域福祉支援課※個別の回答や電話での意見は受け付け不可

相談名	会場・日程	相談時間	相談内容()は相談員
民事一般	市役所・行徳支所 毎週月～金曜日	8:50～17:00 (受け付け16:30まで)	民事に関する一般的な相談・市政案内(市民相談員)
出張市民相談	男女共同参画センターウイズ26(金)	9:30～16:30 (受け付け16:00まで)	民事に関する一般的な相談・市政案内、市への要望など
民事司法書士	市役所 16(火) 行徳支所 10(水)	13:00～17:00 (受け付け16:30まで)	相続の手続き、借金の整理、貸金、借地借家、成年後見など(認定司法書士)
民事行政書士	市役所 9(火) 行徳支所 3(水)	13:00～17:00 (受け付け16:30まで)	相続、遺言書、契約書、官公庁提出書類の作成など(行政書士)
行政	市役所 29(月)※秋季行政相談 行徳支所 1(月)	13:00～15:00 (受け付け14:30まで)	国、特殊法人などへの苦情や要望(行政相談委員)
登記	市役所 3(水) 行徳支所 17(水)	13:00～16:00 (受け付け15:30まで)	不動産登記、会社登記、境界問題など(司法書士・土地家屋調査士)
不動産取引	市役所 1(月)、15(月) 行徳支所 9(火)	13:00～16:00 (受け付け15:30まで)	土地・建物の売買や賃貸などのトラブル(宅地建物取引主任者)
弁護士法律予約制	市役所 5(金)、12(金)、19(金)、24(水)、26(金)、31(水) 行徳支所 12(金)、19(金)、26(金)	13:00～16:00	相続・遺言、損害賠償、金銭貸借、離婚などのトラブル(弁護士)
土曜弁護士法律予約制	消費生活センター 13(土)		
司法書士法律予約制	市役所 3(水)、10(水)、17(水)、24(水)、31(水)	17:00～20:00	相続の手続き、借金の整理、貸金、借地借家、成年後見など(認定司法書士)
税金予約制	市役所 9(火) 行徳支所 22(月)	13:00～16:00	相続・贈与・売買など税の相談(税理士)
交通事故予約制	市役所 11(木)、25(木) 行徳支所 なし	10:00～15:00	示談や損害賠償の方法(県交通事故相談員)

相談名	会場・日程	相談時間	相談内容()は相談員
消費生活	消費生活センター 毎週月～金曜日(毎月第2・4土曜日は電話相談のみ) 消費生活センター☎334-0999	10:00～16:00 (窓口及び電話相談)	消費者トラブルに関する苦情処理及び紛争解決のあっせん(消費生活相談員)
多重債務予約制	行徳支所 第2・4火曜日 行徳支所市民相談室☎359-1121	10:00～12:00 13:00～16:00	多重債務に関する相談(弁護士)
人権擁護	市役所 10(水) 男女共同参画課☎322-6700	13:00～16:00 (受け付け15:30まで)	家庭問題やいじめ、いやがらせなどの悩み(人権擁護委員、弁護士)
建築行政	市役所 毎週月・水・金曜日 建築指導課☎334-1434	9:00～17:00	建築にかかわる民事的な相談(建築行政相談員)
建築紛争	市役所 開発指導課原則水曜日(要問い合わせ) 開発指導課☎704-0276	9:00～17:00	中高層建築物の建築に伴って生ずる日照阻害、電波障害、騒音、振動など
労働	市役所 毎週水曜日 雇用労政課☎704-4131	18:00～20:00	労働上のトラブルに関する相談(社会保険労務士)
年金	市役所 23(火) 行徳支所 11(木) 国民年金課☎334-1127	13:00～16:30 (受け付け16:00まで)	各種公的年金について(社会保険労務士会)
住宅リフォーム予約優先	市役所 4(木)、18(木) 街づくり推進課☎334-1336	10:00～13:00	増改築、修繕など(市川市住宅リフォーム相談協議会相談員)
あんしん住宅相談窓口予約優先	市役所 4(木)、18(木) 行徳支所 9(火)、23(火) 街づくり推進課☎334-1336	13:00～16:00 13:00～15:00	住宅の防災対策について(あんしん住宅アドバイザー)
心配ごと	八幡市民談話室 1(月)、15(月) 社会福祉協議会☎320-4001	10:00～15:00 (1300からは弁護士相談もあり)	日常生活での悩みや困ったことなど(民生委員児童委員)

菅平高原いちかわ村
「秋の特別企画」

信州の秋を感じてみませんか
11月5日には槍ヶ岳へ夕日
が刺さる。
別所温泉、前山寺、上田城、り
んご農園、小布施を巡ります。
10月22日(月)～11月5日
(月)

大人1,200円～3,000
円、小・中学生450円～900
円(食事代別)
先着28人(期間中の月・木
土曜日に宿泊の利用者に限り
ます)
☎334-1657生涯学習
振興課

親子宿泊体験

天体観望、野外炊事、野外活動
(ナイターゲーム・レクリエー
ション)などを行います。
10月20日(土)午後2時～
21日(日)午後1時30分

少年自然の家
市内小・中学生を中心とし
る親子1組の親子が子どもの
友人2人までを伴っても可
先着15家族
¥1人2,500円(当日徴収)
9月15日(土)～23日(日)☎
337-0533少年自然の家
※18日(火)を除く

消費者被害について学ぶ

最新の手法とその対応につ
て学びます。
9月26日(水)午後1時30
分～3時30分
大野公民館
☎373-0763地域包括
支援センターあしん大柏
(地域福祉支援課)

消費生活講座

「やりくり上手は生活上手」
家計管理をしっかりと学んで豊
かな暮らしを
10月3日(水)午後2時～4
時
健康増進センター
講ファイナンシャルプランナ!
加藤恵子氏
先着40人
物筆記用具
9月18日(火)～10月2日
(火)に☎332-4312また
は直接消費生活センター※土
曜日は除く

市内の小・中学生による
珠算競技大会

9月23日(日)午前9時30分
から
勤労福祉センター
☎377-1011市川商工
会議所
(文化振興課)

曾谷縄文まつり

縄文人の暮らしを知る体験コ
ーナ、曾谷貝塚出土品などの展
示、火おこし、縄文アクセサリー
作り、縄文輪投げ、弓矢、フリー
マーケットなどイベント多数。
10月7日(日)午前9時30
分～午後3時※雨天時は8日
(祝)に延期
史跡曾谷貝塚
☎374-2040曾谷縄文
まつり実行委員会事務局
(生涯学習振興課)

初心者乗馬教室

10月24日(水)・25日
(木)・26日(金)・27日(土)・28日(日)
11月14日(水)・15日(木)
11月21日(水)・22日(木)
いずれも午後1時30分
～4時30分
JRA中山競馬場
20～45歳の健康で乗馬初
心の方、抽選で各回10人
¥500円(保険料)
はがきに住所・氏名・年齢性
別・電話番号・希望コースを書
き、9月25日(火)必着で同競馬
場乗馬センター「初心者乗馬教
室」募集係(〒273-0037
船橋市古作1の1の1)
☎047-334-2222
同競馬場

求人

在宅医療推進を図るため、医
療と介護の連携を強化する会
議や講演会などに携わる、看護
師または保健師、社会福祉士
を各1名ずつ募集します※要
資格
採用期間 10月1日(月)～
平成25年3月31日(日)
勤務場所 地域福祉支援課
勤務時間 原則平日午前9
時～午後5時まで
時給 1,580円
9月25日(火)までに履歴書
を持参または郵送。書面によ
る一次審査の後、二次面接につ
いては後日各自へ通知。

市内公立保育園非常勤職員

市内在任の成人で、昼に開
催する委員会に出席可能な方
(年2回開催予定。11月、2月
頃)、学校給食の運営形態及
び状況に理解と関心のある
方、食教育や健康教育に関心
のある方、2人以内
任期 11月1日(木)～平成
25年10月31日(木)
9月25日(火)までに履歴書
を持参または郵送。書面によ
る一次審査の後、二次面接につ
いては後日各自へ通知。

保育パート

勤務日 月～土曜日(土曜日
は数週に1回)
勤務時間 午前7時30分～9
時15分、午後4時45分～6時
30分(1日2回勤務)
待遇 時給990円。交通費
実費支給(規定による)。
要件 子育て経験がある方
または保育士証交付済の方

栄養士

勤務日 月～土曜日(土曜日は
5週に1回出勤)
勤務時間 午前8時45分～
午後4時45分の1日当たり7
時間15分勤務
待遇 時給1,230円。交通
費実費支給(規定による)。各
種保険加入。
要件 栄養士免許取得済で
実務経験がある方

看護師

勤務日 月～金曜日
勤務時間 午前9時～午後5
時の1日あたり7時間15分勤
務
待遇 時給1,300円。交通
費実費支給(規定による)。各
種保険加入。
要件 看護師免許取得済みの方
☎334-1185保育課

相談

公正証書などの作成(遺言契
約・会社の定款・私文書の認
証)に関する無料相談。電話で

市川市監査委員

監査を行った期間 平成24年4月
1日～7月5日
監査を行った部署
○街づくり部：都市計画課、街
づくり推進課、開発指導課、
建築審査課、建築指導課
○道路交通部：交通計画課、
道路管理課、道路建設課、都
市計画道路課、道路安全課、
自転車対策課
○水と緑の部：河川・下水道計
画課、河川・下水道管理課、河
川・下水道整備課、みどり管理
課、みどり整備課、動植物園
課
監査の範囲 平成23年度事務事業
監査の方法
所管する事務の内容及び財務に
関する事務事業について、経理事
務、契約事務及び財産管理事務
が適正かつ効率的に行われている
かを主眼として、関係書類及び関
係帳簿類を調査するとともに、関
係職員の説明を受け、また、必要
に応じて現地調査を実施した。
監査の結果
所管する事務事業は、その目的
に沿って執行されており、適正
なもの認められた。
(監査委員事務局)

行政書士による無料相談会

各種許認可相続・遺言などに
関する相談を受け付けます。
10月6日(土)午後1時～3時
JR船橋駅北口デッキ広場
JR津田沼駅連絡通路
☎047-390-5961
県行政書士会葛南支部

月日	曜日	清掃地域
9月15日	土	須和田(全)、北方1
9月16日	日	南八幡(しらさぎ)、鬼越(全)、鬼高(全)、新井(全)、島尻、広尾1、日の出南行、徳1、2
9月17日	祝	平田(全)
9月18日	祝	新田2、4、曾谷1、4(第1から第4)、若宮3(下町)、市川2
9月20日	木	若宮3(下町)、市川南1、4、市川2
9月22日	祝	八幡6、東菅野4の一部(古八幡、雷鳥島)
9月23日	日	高石神、宮久保1(大境)、河原下新宿、本塩、欠真間(全)、本行徳、妙典(全)、塩焼、関ヶ島、伊勢宿、末広(全)、相之川(全)
9月24日	月	富浜(全)、宮久保(全)
9月25日	火	新田1、5、東菅野4、5(美里苑)、福栄(全)
9月29日	土	本北方1
10月1日	日	本北方1
10月3日	火	本北方3、2
10月4日	水	本北方3、2
10月5日	木	本北方3、2
10月7日	土	徳駅前3、4
10月10日	日	八幡1、南八幡1(八幡上)、下、押切、湊、新田(全)、新浜1、南行徳3、4、大洲(全)、大和田1、3、5、田尻4、5の一部、原木4、根古屋(国分2、3)、若宮1、北方町4、東南富士見台、曾谷1、奉免町(ひめみや)、柏井町1、第1、東島台、柏井町3(第3回地)
10月10日	火	福荷木(全)、真間4、5
10月10日	水	北国分(全)、中山3、4
10月10日	木	高合一、保全、中山1、2
10月10日	金	中国分(全)、国分1、大和田2、4、東大和田(全)、大町大野町(全)、稲越町、北方町4千足、曾谷5、8(第6)
10月10日	土	須和田(全)、北方1、平田(全)
10月10日	日	南八幡1(しらさぎ)、新田2、4、曾谷1、4(第1から第4)、若宮3(下町)、市川南1、4、市川2

排水側溝清掃

自治町会個人の自主的な清掃活動です。協力ください。協力していただければ、排水側溝は、清掃日直後の月曜日か火曜日(清掃日が月曜日の場合はその週に伺います)一般ゴミ・一般廃棄物等は回収しません。●不定期(臨時)に側溝清掃する場合はご連絡ください。(道路安全課)

ロンドンオリンピック競泳入賞者
「伊藤華英」選手が行徳警察一日署長に!

9月21日(金)から30日(日)までの10日間、「秋の全国交通安全運動」が実施されます。

本運動初日の9月21日(金)、行徳警察署でロンドンオリンピック水泳女子4×100mリレー・4×200mリレーで入賞した伊藤華英選手が一日署長となり、出動式および交通安全広報啓発活動を行います。ぜひお集まりください。

出動式

時間:午前10時から
場所:行徳警察署駐車場

広報啓発活動

時間:午前11時から
場所:東京メトロ東西線
妙典駅前



▲伊藤華英選手

☎359-1114 総務課

開設40周年!
いちかわ市場まつり
2012

青果物や花き、乾物、お茶、食肉、鶏卵などの食料品や日用雑貨を販売します。模擬セリや焼そば販売、ゲームなどのイベント、市川の梨などが当たる大抽選会を行います。※敷地内工事中につき、車両の入場制限を行う場合があります



9月30日(日)午前8時30分～正午
場 地方卸売市場(鬼高4-5-1)
☎378-3611 地方卸売市場

地域で楽しくいきいき活動



秋の公民館・こども館文化祭

公民館では日々、さまざまな団体やサークルが親睦を深めながら活動しています。文化祭は、日頃の活動内容や学習成果を地域のみなさんに披露するイベントです。心のこもった作品や演技の発表を見て、自分も挑戦してみたいという方の相談にも応じています。また、こども館の文化祭では、子どもや親子連れなどが集まり、地域での交流を深めながら遊んだり工作を楽しみます。合同で開催しているので、いつもより多くのイベントがあり、地域で楽しくいきいきと活動できます。イベント開催時間など詳しくは各公民館・こども館へお問い合わせください。

(公民館センター、中央こども館)



市川公民館で活動している「グリーンハーモニー市川」

文化祭開催日程

公民館

日程	場所	問い合わせ
9月29日(土)・30日(日)	鬼高公民館(鬼高2-12-23)	☎334-2612
	柏井公民館(柏井町2-844)	☎338-2988
10月6日(土)・7日(日)	市川駅南公民館(大洲4-18-3)	☎370-3564
	本行徳公民館(本行徳12-8)	☎359-1351
10月13日(土)・14日(日)	中央公民館(八幡4-2-1)	☎334-4279
	大野公民館(南大野2-3-19)	☎339-3400
	曾谷公民館(曾谷6-25-5)	☎372-2871
	幸公民館(幸1-16-18)	☎398-0481
10月20日(土)・21日(日)	南行徳公民館(相之川1-3-7)	☎356-7371
	信篤公民館(高谷1-8-1)	☎327-6807
	若宮公民館(若宮2-15-8)	☎336-7958
10月27日(土)・28日(日)	東部公民館(本北方3-19-16)	☎337-8886
	市川公民館(市川2-33-2)	☎321-1171
11月10日(土)・11日(日)	西部公民館(中国分2-13-8)	☎373-8175
11月17日(土)・18日(日)	行徳公民館(末広1-1-31)	☎356-0763

※開催時間や内容は公民館により異なります。詳細は各公民館へお問い合わせください。
 ※駐車スペースはありません。来館の際には、公共交通機関をご利用ください。
 ※文化祭の開催日前には、準備のため閉館日を設ける場合があります。公民館をご利用の際は事前に公民館へお問い合わせください。

公民館からのお知らせ

ミーティアムガイド発行

秋から始まる公民館主催講座の受講生募集について掲載した情報紙「ミーティアムガイド」を発行します。9月21日(金)の主要日刊紙の朝刊に折り込むほか、市役所・公民館など市の施設や、駅の広報スタンドでも配布します。



西部公民館一部休館

エレベーターを設置する工事のため本館(会議室・研修室等)が一部休館となります。
 ※新館(体育館、図書室など)は通常通り使用できます
 休館期間 平成25年1月31日(木)まで

☎320-3343公民館センター

こども館

日程	場所	準備閉館日	問い合わせ
9月29日(土)・30日(日)	柏井こども館(柏井町2-844)	9月27日(木)・28日(金)	☎339-3754
10月6日(土)・7日(日)	本行徳こども館(本行徳12-8)	10月4日(木)・5日(金)	☎359-1351
	大洲こども館(大洲4-18-3)	なし	☎370-3561
10月10日(水)	南八幡こども館(南八幡2-20-1)	なし	☎370-5201
10月13日(土)・14日(日)	曾谷こども館(曾谷6-25-5)	10月11日(木)・12日(金)	☎372-2892
	相之川こども館(相之川1-3-7)		☎356-7381
10月20日(土)・21日(日)	信篤こども館(高谷1-8-1)	10月19日(金)	☎327-0141
10月27日(土)・28日(日)	本北方こども館(本北方3-19-16)	10月25日(木)・26日(金)	☎337-8936
11月10日(土)・11日(日)	中国分こども館(中国分2-13-8)	11月9日(金)	☎375-6547
11月17日(土)・18日(日)	末広こども館(末広1-1-31)	なし	☎359-1671

こども館からのお知らせ

おとうさんと遊ぼう

体操、わらべうた、身体を使ったスキンシップ遊び、宝探しなどを行います。
 日 9月15日(土)・10月20日(土) 午前11時～正午
 場 市川こども館(市川老人いこいの家併設)
 人 未就学児と父親(保護者) ☎322-1404同館



医師の同意に基づき、
健康保険が使える、
出張マッサージです。

【TEL】0120-978-531

【営業日】月～土
(9時～18時)



【ホームページ】

http://www.konanss.jp/

らいふマッサージ治療院
市川店

安心安全・美味しい！
ご高齢者のお食事、お任せください。



9月普通食
「123 特製かつ丼」

ひとくちサイズの
やわらかい豚カツを
のせています。

◆宅配クックのお弁当は、化学調味料を
大幅に減らして調理しています。

管理栄養士がメニューを作成しています。
日替メニューの他、月1回の行事食も！

◆安否確認OK ◆1食からお届け
◆土日配達 ◆昼・夕2回
◆刻み食・お粥対応 1食¥577から

高齢者専門宅配弁当(営業時間:8時～17時)

宅配クック 1.2.3 中山店
【TEL】0120-959-580

ぜひ無料試食をお申込み下さい。

難解な雨漏りを一発解決

雨漏り検査！

特殊検査液で漏水原因をピンポイント解明

修繕費の無駄はカット

壁、天井のしみを見つけたらまず、こー報下さい！！

tel 03-5875-6633

信頼と実績の
見積り無料 株式会社サーベイ

検査・修繕 〒124-0006
東京都葛飾区堀切 2-60-9

要介護5の
方まで入居可

●入居一時金不要

●月額利用料(税込) 134,250円～

●24時間看護体制

介護付有料老人ホーム

ウエルピア市川

0120-658-552

千葉県市川市柏井町1-1073

秋の各種イベント盛りだくさん

カラダを動かしてスポーツの秋を満喫しよう

市川スポーツガーデン(ISG)塩浜 わくわくスポーツデー

日 9月23日(日)午前10時～午後3時 ※当日受け付け

場 塩浜市民体育館

人 ISG会員および一般市民の小学生以上

種目と実施時間

実施時間	A面	B面	C面
10:00～11:00	トータルストレッチ	スポーツチャンバラ	
11:00～12:00	フラダンス	卓球	
12:00～13:00	フォークダンス	室内ペタンク	カローリング
13:00～14:00	ソフトバレーボール		
14:00～15:00	ヘルスバレーボール	フットサル	

問 ☎395-1166 ISG塩浜

(スポーツ課)

いろいろなスポーツを体験できる 「みんなでスポーツ」を開催

気軽に参加できる軽スポーツに挑戦し、楽しく体力づくりをしませんか。当日は、体力年齢が測定できる「新体カテスト」などを行います。

種目 新体カテスト/室内ペタンク/カローリング/ミニバレーボール/グラウンドゴルフ/フットサル/他多数

日 9月30日(日)午前10時受け付け開始
午後3時終了※当日受け付け

場 スポーツセンター

物 運動できる服装、運動靴(屋内・屋外用)、飲み物

問 ☎373-3112スポーツ課

地域を歩いていろいろな発見

市民環境講座

「市川の巨樹・古木への旅 本八幡編」

市内には巨樹が200本以上あります。植物は動かないため、昔からの地形や環境も記憶しています。今回は葛飾八幡宮周辺を2時間ほど歩き、天然記念物の「千本銀杏」の秘密、太いクスノキやクロマツなどを見て回ります。詳しくは環境政策課までお問い合わせください。

日 9月28日(金)午後1時30分

(JR本八幡駅北口集合)～3時30分頃

場 本八幡周辺

人 先着20人

※小学生以下は要保護者同伴

申 問 9月18日(火)午前9時から ☎320-3120環境政策課



ちょっと江戸川へ

～潮風薫る河口へ行こう～

葛西臨海公園の自然を観察しながら江戸川の終着点までゆっくり歩いてみませんか。

日 10月5日(金)午後1時(市役所本庁舎集合)～4時30分
※現地へはバスで移動

場 葛西臨海公園(江戸川区臨海6丁目)

内 全長60キロ、江戸川の流れの終着点を見てみよう

・鳥類園「ウォッチングセンター」で野鳥観察

・干潟の小さな生きもの探し

・公園内のさまざまな樹木や花たち など

人 市内在住の方、20人

物 スニーカーなど汚れてもいい靴(サンダル不可)、帽子、タオルなど

申 問 9月25日(火)までに ☎320-3150江戸川を守る会(環境政策課内)

「ボランティアガイド市川案内人の会」 によるウォーキング

【ルート】

①秋の柏井を訪ねて＝万葉植物園→大柏小学校→浜道→子安神社→安楽寺→姥山貝塚(昼食)→唱行寺→JR船橋法典駅(解散)

②栗拾い＝本光寺→駒形大神社→動植物園(昼食)→三角池→栗拾い→日枝神社(解散)

日 ①9月21日(金)午前9時30分(JR市川大野駅集合)～午後2時30分(解散予定) ②10月2日(火)午前10時(JR市川大野駅集合)～午後2時30分(解散予定) ※①②とも小雨決行

¥ ②栗代

物 ①②昼食および飲み物(②は動植物園の食堂も利用できます)

申 事前申し込み不要、当日直接集合場所へ

問 ☎334-5710同会(八幡市民談話室)

(観光交流推進課)

「駅からウォーキング」

秋の訪れを感じよう

【ルート】

①水と緑の回廊コース＝里見公園→国府台緑地→じゅん菜池緑地(昼食)→小塚山公園→堀之内貝塚公園→考古博物館・歴史博物館(解散)

②秋の味覚いも掘りコース＝万葉植物園→大柏小学校→第五中学校→法蓮寺→観光芋掘り園(解散)

日 ①10月4日(木)午前10時(京成国府台駅集合)～午後3時 ②5日(金)午前9時30分(JR市川大野駅集合)～正午

人 各コース25人(応募者多数の場合は抽選)

¥ ①500円②1,000円(サツマイモ代含む)

物 ①昼食②軍手、リュックサック、ビニール袋

申 往復はがきに参加者全員(1枚のはがきで2人まで)の住所、氏名、電話番号、返信用のあて先を書き、9月26日(水)必着で観光協会事務局「駅からウォーキング係」(〒272-8501※住所不要)

問 ☎704-0057同事務局

(観光交流推進課)

動物との関係を見つめ直そう

いちかわ動物愛護フェア 9月15日(土)～26日(水)

ペットを取りまくトラブルが増えています。問題を解決するために、飼い主が正しい飼育方法を理解し、実践することが大切となります。動物愛護管理法では、9月20日～26日を「動物愛護週間」と定めており、動物の愛護と管理の普及・啓発を目的に、各地でさまざまなイベントが行われます。

市では、アイ・リンクタウンの展望施設で「いちかわ動物愛護フェア2012」を開催。動物に関するパネル展示やペットアドバイザーによる飼育相談、動物〇×クイズを行います。

【イベント内容】

日 期間内常時＝動物に関するパネル展示

9月23日(日)午前10時～午後4時＝ペットアドバイザーによる飼育相談、動物〇×クイズ

場 アイ・リンクタウン展望施設(ザ タワーズ ウエスト45階)

問 ☎704-0254保健医療課

動物慰霊祭

市内で可愛がられていたペットの慰霊祭を行います。埋葬した方ならどなたでも参加できる催しです。

日 10月7日(日)午前11時から

場 市川市斎場西側犬猫慰霊碑前

※JR本八幡駅から動植物園行きバス市川斎場下車(土・日曜日、祝日のみ運行、徒歩2分)、JR西船橋駅から市営霊園行きバス終下車(徒歩7～8分)

問 ☎334-1111清掃事業課ペット担当

グリーンスパ市川 市民サービスデー無料招待

抽選でペア750組

より多くの市民の方に利用していただき、施設を知ってもらうため、抽選でペア750組1,500人を無料招待します。



10月17日(水)～26日(金)の平日いずれかの日※1回のみ有効
 場 グリーンスパ市川(上妙典1554番地)
 料 プール・風呂・駐車場は無料。飲食とその他の利用は有料。
 申 往復はがきに代表者の住所・氏名・年齢・電話番号・返信用に返信用のあて先を書き、9月16日(日)～25日(火)まで(消印有効)に同施設(〒272-0012上妙典1554番地)
 問 ☎329-6711同施設 (グリーンセンター)

お知らせ

要約筆記者の派遣

「書いて伝える」要約筆記者の派遣を行っています。お困りの時はいつでもご相談ください。
 身体障害者手帳をお持ちで聴こえに不便を感じている在住の方
 問 ☎334-1168、FAX 335-2030 障害者支援課

義務教育に必要な費用を援助 就学援助制度

経済的な理由で子どもにも義務教育を受けさせることが困難な保護者を対象に、学校教育に必要な費用を援助します。
 市内に住所を有し、(A)または(B)に該当する保護者の方
 (A)生活保護を受けている方
 (B)生活保護世帯に準ずる程度に経済的に困りの方

援助の内容 ①就学奨励費 ②学用品通学用品費 ③校外活動費(宿泊を伴わないもの) ④校外活動費(宿泊を伴うもの) ⑤修学旅行費 ⑥学校給食費 ⑦体育実技用具費(中学校のみ) ※生活保護を受けている方は、③、⑤のみ対象
 申 学校にある申請書に必要事項を書き、必要な書類を添え

区分	国公立	私立
高等学校	10万円	30万円
専修学校	15万円	40万円
短期大学	20万円	40万円
大学	25万円	50万円

貸付限度額

て、学校に提出。認定結果は、学校を通じてお知らせします。
 問 各小・中学校 (就学支援課)
 「入学資金の貸付」
 10月1日(月)から受付開始
 高等学校専修学校(2年以上の専門課程)・短期大学・大学へ進学する際の入学資金にお困りの方に、資金の一部を無利子でお貸しします。貸付には審査がありますので、志望校が決まりましたらお早めに申し込みください。
 申込資格 次の①～③の要件をすべて満たしている方
 ①保護者が市内に居住している
 ②入学資金の調達が困難である(収入制限あり) ③連帯保証人がある(年収130万円以上ある方)

返済方法 修業年限終了後、3年以内の分割返済
 申 10月1日(月)～平成25年1月31日(木)までに就学支援課に持参※郵送不可
 問 ☎704-0256同課

入学前の健康診断
 来年度の小学校入学に備え、健康診断を10月末から行います。該当する子どもの保護者には、案内を9月末に郵送します。記載された日時指定校で受診してください。10月10日(水)を過ぎても案内が届かない場合はご連絡ください。なお、この健康診断で入学する学校を決定するものではありません。詳しくは市公式Webサイトをご覧ください。
 問 ☎334-1643保健体育課

高齢者介護者のための防災セミナー
 9月25日(火)午後1時30分～3時30分
 場 行徳中央クリニック(新浜1の11)
 問 ☎307-6871ゆうこう在宅介護支援センター (地域福祉支援課)

**「後見制度と遺言」
 ～認知症になっても、安心して老後を過ごすために～**
 9月27日(木)午後2時～3時30分
 場 アイリンクルーム(ザタワースイースト3階)
 先着30人
 問 ☎700-5139地域包括支援センターあしん市川駅前 (地域福祉支援課)

**ハートフルギャラリー
 福祉の店**
 市内の障害者施設の利用者が心を込めた手作りの作品を販売します。パンやクッキー、石鹸や木製品、布革製品などさまざまです。
 9月27日(木)・28日(金)午前10時～午後7時
 場 JR市川駅コンコース

ふれあいセンターまつり
 福祉バザー、福祉体験、相談、地震体験車、消防車救急車の見学会・ふれあいサロン(やさしい手芸)・体験ヨガ・親子リズム体操・水ヨーヨー・スパーボールすくい・飲食、喫茶コーナー、野菜果物販売・ザリガニ釣り・お楽しみ抽選会などを行います。
 9月29日(土)午前10時～午後2時
 場 急病診療・ふれあいセンター(大洲1の18の1大洲防災公園内) ※荒天中止、公共交通機関をご利用ください
 問 ☎376-8343同実行委員会 (地域福祉支援課)

市川市民ゲートボール大会
 10月22日(月)午前9時(受け付けは午前8時30分から) ※雨天時は、翌日23日(火)に延期
 場 スポーツセンター陸上競技場
 市内在住・在勤のゲートボール愛好家(性別・年齢制限なし) ※監督・主将を含め、1チーム7人以内(個人参加、初心者も可能)
 申 はがきまたは封書に住所氏名(ふりがな)・電話番号・性別・生年月日・年齢を書き、10月1日(月)まで(消印有効)に高齢者支援課「ゲートボール大会」係(〒272-8501※住所不要) ☎334-1151同課

障害のある方を虐待から守りましょう

10月1日の「障害者虐待防止法」の施行に合わせて、「市川市障害者虐待防止センター」を障害者支援課に設置します。
 実際に虐待を受けている方、または障害のある方の介護の負担に悩んでいる家族などからの相談、虐待が疑われる案件の通報などを受け付けます。
 内容に応じて、被害者や家族などが必要な支援を受けられるよう、関係機関などと連携して対応します。匿名での相談も可能で、相談者のプライバシーは守られます。

市川市障害者虐待防止センター
 通報・相談の窓口受付時間
 平日午前8時45分～午後5時15分 ※上記以外の時間は、電話を転送して受け付けます
 問 ☎334-1350、FAX335-2030同センター



<障害者虐待防止法とは>
 誰であっても障害のある人を虐待してはならないと定めただうえで、虐待行為の禁止のほか、障害のある人を支える養護者の負担軽減、虐待に気付いた場合の市町村への通報が規定されています。対象は、身体障害、知的障害、精神障害(発達障害を含む)のある方や、そのほか心身の障害や社会的な障壁によって、日常生活や社会生活が困難で援助が必要な方です。(障害者支援課)

高齢者のための服薬指導
 薬の飲み方についての話の後、個別相談(希望者に応じます)。
 9月30日(日)午前10時30分～正午
 場 市川市薬剤師会(南八幡3の1の1)
 65歳以上の方、またはその家族、40人
 物筆記用具、お薬手帳(お持ちの方のみ)
 申 9月18日(火)午前9時より ☎700-3700同会 (保健医療課)

福祉従事者「オロアアップ」研修
 10月20日(土)午後1時30分～4時30分 / 急病
 問 ☎700-3700同会 (保健医療課)

保健ガイド

お知らせ

9月1日からポリオの予防接種が変わりました

これまでの生ポリオワクチン経口投与(口から飲む)から、不活化ポリオワクチン(皮下に注射)に切り替わり、接種方法も「集団接種」から、実施医療機関で行う「個別接種」に変わりました。

接種開始当初は、希望者が多く一時的にワクチンの流通が滞り、希望どおりの日に接種できないことも考えられますが、国では平成24年度内に対象者全員の接種が出来ることと発表しています。ワクチンの入荷状況については、実施医療機関へお問い合わせください。

予防担当

うつかもしれないと悩むご本人及び家族の方の相談(予約制)。保健センター、南行徳保健センター

愛の献血

献血はちょっとした勇気と優しさ。9月15日(土)／ニッケコルトンプラザ、22日(祝)／東西線行徳駅前・東西線南行徳駅前、いずれも午前10時～11時45分、午後1時～4時30分

047-457-0711 千葉県赤十字血液センター

ヘルスメイトの料理講習会

「すくすくできる健康法」を噛んで味わう食生活のススメ。よく噛んで味わうことはすぐできる健康法。噛みごたえをアップさせるおいしいカムカムレシピもご紹介いたします。

実習献立「ごぼりの炊き込みごはん、ゴロゴロ野菜の和風シチュー、切り干し大根と青菜のごま辛子和え」

保健センター

南行徳保健センター

T272-0023 南八幡4の18の8
T272-0138 南行徳1の21の1
FAX 3359-8785
FAX 3359-8761

日場 時間はいつでも午後1時15分(受け付けは午後1時から)3時30分。★印は聴覚障害者優先枠です。

日程	場所	人数
2日(火)	幸公民館	20人
10日(水)	信篤公民館	25人
11日(木)	東部公民館	30人
17日(水)★	南行徳保健センター	24人
18日(木)	柏井公民館	30人
19日(金)★	大野公民館	25人
23日(火)★	行徳公民館	36人
25日(木)	曾谷公民館	30人
26日(金)	勤労福祉センター	30人
11月29日(木)★	市川公民館	36人

物 200円程度、エプロン、三角巾又はスカーフ、ふきん2枚、ビニール袋、筆記用具

申問 377-4511 栄養担当。聴覚障害者の方は各会場2週間前までに、住所・氏名・年齢・FAX番号・希望日と手話通訳または要約筆記必要の有無を書き、FAX 3768831 栄養担当。※各会場6人の定員になり次第締め切り、申し込み多数の場合はお断りする場合があります(健康支援課)

自死遺族相談

精神保健福祉士が相談に応じます(予約制)。保健センター

骨密度測定「骨ス力御免!」

問診、超音波測定(所要70分程度)。※応募数により午前と午後の変更あり

日程	会場
10月13日(土) 21日(日)	健康増進センター
10月22日(月)	南行徳保健センター
11月10日(土)	南行徳保健センター

人 9～80歳の方(小学生以下は保護者同伴) ¥200円

申往復はがきに希望日(午前または午後、第2希望まで)と、住所・氏名(ふりがな、連名可)・生年月日・性別・電話番号、返信用のあて先を書き、9月24日(月)まで消印有効に健康増進センター(T272-0021八幡2の15の10パティオビル8階)の15の10パティオビル8階)まで送付してください

赤ちゃん

妊婦さんの食事教室

妊娠中のバランスの良い食事の話と試食。※文化会館は試食なし

日場 ①10月30日(火)・11月29日(木)／南行徳保健センター、②11月8日(木)／文化会館、いずれも午後1時15分～3時

人 妊婦6～8カ月の方、40人 ¥100円程度(試食代)

申問 栄養担当

離乳食教室(1回食)

離乳食(1回食)の進め方の話、作り方の実演と試食。※文化会館は試食なし

日場 ①10月3日(水)・31日(水) 午後1時～2時と午後2時25分～3時25分／南行徳保健センター、②10月16日(火) 午前11時～正午／文化会館

人 4～6カ月児の保護者 ¥100円程度(試食代)

申問 栄養担当

離乳食教室(2回食)

離乳食(2回食)の進め方の話、作り方の実演と試食。※文化会館は試食なし

日場 ①10月16日(火) 午後2時～3時／文化会館、②18日(木) 午後1時～2時と午後2時25分～3時25分／南行徳保健センター

会場	日程	受付時間	申し込み
リハビリテーション病院	10/11(木)	11:00～11:30	保健センター
信篤公民館	10/18(木)	11:00～11:30	★
市川公民館	10/30(火)	11:00～11:30	南行徳保健センター
文化会館	10/26(金)	11:00～11:30	★
南行徳保健センター	10/5(金)	11:00～11:30	★
行徳公民館	10/19(金)	11:00～11:30	★

※保健センター・大野公民館・大野地域ふれあい館では実施しません

育児相談

身長・体重測定、授乳、離乳食、子育てなどの相談。※文化会館と南行徳保健センターのみ面談相談あり

申往復はがきに「11月両親学級希望」・住所・夫婦の氏名(ふりがな)・生年月日・電話番号、出産予定日、返信用のあて先を書き、10月1日(月)～15日(月)必着で南行徳保健センターへ送付してください

4カ月赤ちゃん講座 計測・育児や離乳食の話、個別相談、お母さん同士の交流。

3歳児健康診査 9月20日(木)ごろ、平成21年4月生まれの子に通知(4歳の誕生日以降は受診不可)。

2時受け付け 2時受け付け

1歳6カ月児健康診査 9月20日(木)ごろ、平成23年3月生まれの子に通知(2歳の誕生日以降は受診不可)。

母親・両親学級 妊娠中の過ごし方、お産の経過、お風呂実習など。※母親、両親学級の重複受講不可

母親・両親学級 2回コース 11月12日(月)・19日(月) 南行徳保健センター、いずれも午後1時～4時 ※2回目は夫・祖父の参加も可

初産で出産予定日が平成25年1月～3月の妊婦、50人 地域担当

両親学級

日場 11月18日(日) ①午前9時45分～午後0時30分 ②午後1時15分～4時／南行徳保健センター

人 行徳地域在住②行徳地域以外在住、初産で出産予定日が平成25年1月～3月の妊婦とその夫、各45組

申往復はがきに「11月両親学級希望」・住所・夫婦の氏名(ふりがな)・生年月日・電話番号、出産予定日、返信用のあて先を書き、10月1日(月)～15日(月)必着で南行徳保健センターへ送付してください

4カ月赤ちゃん講座 計測・育児や離乳食の話、個別相談、お母さん同士の交流。

3歳児健康診査 9月20日(木)ごろ、平成21年4月生まれの子に通知(4歳の誕生日以降は受診不可)。

2時受け付け 2時受け付け

1歳6カ月児健康診査 9月20日(木)ごろ、平成23年3月生まれの子に通知(2歳の誕生日以降は受診不可)。

母親・両親学級 妊娠中の過ごし方、お産の経過、お風呂実習など。※母親、両親学級の重複受講不可

初産で出産予定日が平成25年1月～3月の妊婦、50人 地域担当

妊婦新生児1～2カ月児訪問

妊婦訪問は電話で各保健センターへ

新生児1～2カ月児訪問は母子健康手帳別冊1にある出生連絡票に必要事項を書き、保健センターへ郵送。里帰り先で新生児訪問を希望する方は、生後28日まで過ぎず市町村へ確認をし、訪問指導がない場合は、市川市に戻ってから1～2カ月児訪問をご利用ください。

3歳児健康診査 9月20日(木)ごろ、平成21年4月生まれの子に通知(4歳の誕生日以降は受診不可)。

2時受け付け 2時受け付け

1歳6カ月児健康診査 9月20日(木)ごろ、平成23年3月生まれの子に通知(2歳の誕生日以降は受診不可)。

母親・両親学級 妊娠中の過ごし方、お産の経過、お風呂実習など。※母親、両親学級の重複受講不可

初産で出産予定日が平成25年1月～3月の妊婦、50人 地域担当

初産で出産予定日が平成25年1月～3月の妊婦、50人 地域担当

初産で出産予定日が平成25年1月～3月の妊婦、50人 地域担当

口腔がん検診

検診希望者には「口腔がん検診受診券兼予診票」を発送します。20歳以上の市民

一部負担金500円 ※70歳以上の方、後期高齢者医療被保険者、非課税世帯者は無料

受診期間 平成25年2月28日(木)まで

申問 歯科担当

歯のイキキ相談 歯科衛生士による歯の相談。

歯のイキキ相談 10月5日(金) 午後1時～3時

歯のイキキ相談 10月5日(金) 午後1時～3時

歯のイキキ相談 10月5日(金) 午後1時～3時

歯のイキキ相談 10月5日(金) 午後1時～3時

東山魁夷記念館 コンサートのお知らせ

美しい絵画に囲まれた展示室で、秋の夕べの清らかな旋律をお楽しみください。音楽家・森ミドリさんによる究極の癒しの楽器と言われているチェレスタ(小型のピアノに似た楽器)の演奏と楽しいお話です。



▲夏休み親子コンサート

10月12日(金)午後6時30分~7時45分
同館
抽選で120人※未就学児の子ども連れはご遠慮ください
1人1,000円
往復はがき(1枚につき2人まで)に入場を希望する方の住所・氏名・年齢・電話番号を書き、9月25日(火)必着で同館(〒272-0813中山1-16-2)
☎333-2011同館

お知らせ

緑のカーテン写真展

夏の節電対策として進めてきた「緑のカーテン」の写真展を開催します。みなさんのご来場をお待ちしています。

9月19日(水)~25日(火) 午前10時~午後8時(土・日曜日、祝日は午後9時まで)
ニッケコルトンプラザ3階センターホール回廊
☎330303976環境政策課

市民文化サポーター企画事業

知られざる修復現場からの報告「藤田嗣治の絵画技法に迫る」

10月21日(日)午後2時開演
文化会館ロビーホール/入場無料※要事前申し込み
100人/講師 木島隆康氏
☎33795111文化会館

水木洋子邸

八幡5の17の3
☎33033334(映像文化センター)

一般公開

水木邸を訪れた今井正
「戦友今井正と水木洋子」
9月は回遊展in八幡に合わせ、第23土曜日(10月13日)に公開します。
9月15日(土)・16日(日)・10月28日(土)・29日(日)・10月27日(土) 午前10時~午後4時

映像文化センター(月曜日休館)

鬼高1の4 ☎32033334

8ミリフィルムをVHSビデオに変換

10月14日(日)午前10時~午後3時30分/メディアパーク市川地下集会室/先着20人※要事前申し込み
9月15日(土)午前9時から ☎32033334同センター

Happy Media Xmas

2012オリジナルミュージカル「サンタクロースラビンス☆アンドムーン」市民キャストサポートスタッフ募集

同ミュージカル(12月22日(土)~24日(祝)公演)メディアパーク市川2階グリーンスタジオを上演のため、市民キャストサポートスタッフを募集します。応募方法など詳しくはお問い合わせください。

小学校2年生以上で市内在住・在勤・在学の方、キャスト20人、サポートスタッフ10~15人※経験不問、中学生以下の方は保護者の同意を得て、学校行事などを優先すること

飲食代、交通費など
稽古期間 11月10日(土)~12月16日(日)、週3回(主に水・土・日曜日、祝日も含む)、昼稽古 午後1時30分~5時、夜稽古 午後6時~9時(夜稽古は土・日曜日のみ)

稽古場所

映像文化センター
内施設または市内公共施設
募集締切日 10月28日(日)
説明会及びオーディション
11月4日(日)午前10時30分から

八幡市民談話室

八幡2の4の8 ☎3345656

市川市ゆかりの作家展

渡部紀美・我達人と和紙に宿る季節の趣
10月2日(火)~7日(日) 午前9時30分~午後5時

木内ギヤラー

真間4の11の4 ☎3714916

市川市ゆかりの作家展

談話室木内ギヤラー巡回展
Yuzurihara Murasaki S.T.O.R.Y. 2012ゆずりはら紫 陶展
9月19日(水)~23日(日) 午前9時30分~午後4時30分

中山文化村(清華園)

中山4の14の1 ☎3336147

ボランティアガイド 市川案内人会 市川をもっと知ろう

①10月10日(水) ②24日(水) いずれも午後1時30分(集合)3時30分(解散予定)
①座学。真間山弘法寺と鈴木長頼(弘法寺周辺を歩く)長頼墓所など ※JR市川駅集合
②先着30人※事前申し込み不要

蔵書点検による図書館休館のお知らせ

市の図書館は、蔵書点検のため次の日程は休館します。

図書館名	休館期間
市川駅南口図書館	9月27日(木)・28日(金)
中央図書館 こともとよかん	10月1日(月)~12日(金) ※中央図書館休館中も、自動車図書館は開館します ※千葉商科大学附属図書館は、市立図書館のリクエスト資料の受け取りと延長を休止
信篤図書館 南行徳図書館 平田図書室	10月22日(月)~27日(土)
ウィズ	10月22日(月)~25日(木)

※市民図書室・公民館図書室・情報プラザについては、通常どおり開館します
☎320-3346中央図書館

歴史博物館の催し

☎090092314383
歴史博物館友の会
◆博物館友の会見学会「宇喜田新田開発と周辺を訪ねる」
9月23日(日)に実施する勉強会の現地見学会で、江戸の補給地として秘められた新田開発や物資の舟運搬などの史跡を訪ねます。徒歩約6キロ。
10月8日(祝)午前8時30分(都営新宿線本八幡駅改札口集合※京成八幡駅寄り)~正午(東西線葛西駅解散)※現地集合希望者は午前8時40分都営新宿線之江駅改札口へ集合、小雨決行
場 旧宇喜田新田地域(江戸川区葛西)
¥600円
往復はがきに「宇喜田新田・住所氏名・電話番号・返信用のあて先を書き、9月22日(土)まで(消印有効)に同館。※現地集合希望者ははがきに「現地集合」と記入
◆博物館友の会見学会「東大キャンパスと本郷界隈を歩く」
東京大学構内を同大学埋蔵文化財調査室の原氏と歩き、多くの文学者を育んだ本郷界隈を訪ねます。
9月30日(日)午前8時15分(JR市川駅改札口集合)~午後3時30分(丸の内線本郷3丁目駅解散)※雨天決行
抽選で40人
¥800円
弁当・飲み物(東大の食堂利用可)
往復はがきに「東大・本郷見学会」住所・氏名・電話番号・返信用のあて先を書き、9月21日(金)まで(消印有効)に同館

考古博物館の催し

☎3732202同館
(〒272-0837堀之内2の26の1)
◆バス見学会「横須賀市博物館と金沢八景(夏島・野島)の史跡を訪ねる」
学芸員の案内で横須賀市自然・人文博物館や横須賀港を一望できる中央公園や、金沢八景にある縄文時代の貝塚や明治憲法起草地記念碑などを見学します。友の会共催。
10月21日(日)午前8時30分~午後7時
場 市役所本庁舎前集合
人 抽選で20人
¥4,000円(当日徴収)
物 弁当、飲み物
申 往復はがきに「行事名・住所氏名(ふりがな)・年齢・電話番号・返信用のあて先を書き、9月29日(土)まで(消印有効)に同館
◆遺跡見学会「印西の古墳を歩く」
主に印旛沼の西側を訪ね、古墳を中心に遺跡や文化財を巡ります。1回につき8~10キロ歩きます。
10月18日(木)から毎月第3木曜日、各半日程度(全6回)
場 印西市周辺
人 健康な方、抽選で45人
¥ 現地までの交通費
申 往復はがきに「行事名・住所氏名(ふりがな)・電話番号・返信用のあて先を記入して10月1日(月)まで(消印有効)に同館

公演案内

総合問い合わせ ☎379-5111 文化振興財団 http://www.tekona.net/

9月16日(日)発売

こまつ座&ホリプロ「組曲虐殺 井上ひさし作 栗山民也演出」
平成25年1月26日(土)15:00開演/大ホール/全席指定 5,000円/出演=井上芳雄、石原さとみ、高畑淳子、ほか/音楽・演奏=小曾根真/☎500円引き/☎

9月29日(土)発売

さだまつり~さだまさし40周年記念コンサートツアー~
前夜祭=12月1日(土)しゃべるD

チケット発売初日は、午前10時から文化会館窓口で販売開始。電話予約は午後3時から受け付け。チケットは売り切れの場合もあります。ご了承ください。

AY、後夜祭=12月2日(日)うたうたDAY、両日とも17:00開演/文化会館大ホール/各公演全席指定 8,400円/☎



10月6日(土)発売
はちまん寄席
2月9日(土)14:00開演/市民会

10月7日(日)発売

NHK交響楽団 in ICHIKAWA
午後3時15分から会場ロビーでN響メンバーによるウェルカムコンサートが行われます。
平成24年3月20日(祝)16:00開演/文化会館大ホール/全席指定 S席4,500円、A席3,500円/指揮=イ・ヨンシル/曲目=チャイコフスキー交響曲第5番、ほか/☎S席のみ1,000円引き/☎各席2,000円引き※割引併用不可/☎



▲三遊亭円楽

好評発売中 文化会館

午後のクラシック
新人演奏家コンクール25周年記念「弦楽四重奏」
10月6日(土)14:00開演/ロースルーム/全席自由800円/出演=山口優香(バイオリン)、吉田友美(バイオリン)、市川友佳子(ピオラ)、西方正輝(チェロ)/曲目=ドボルザーク「アメリカ」、ほか/☎100円引き/☎

柳亭市馬独演会

10月12日(金)19:00開演/小ホール/全席指定2,500円/☎500円引き/☎

市川寄席

12月8日(土)14:00開演/ロースルーム/全席自由1,300円/出演=土橋亭里う馬、ほか/☎100円引き/☎

行徳文化ホールI&I

三浦一馬 meets Nino Rota ~バンドネオンで映画音楽を!~
10月12日(金)19:00開演/全席指定 3,500円/出演=三浦一馬(バンドネオン)、ほか/曲目=「ロミオとジュリエット」、「ゴッドファーザー」、ほか/☎500円引き/☎1,000円引き※割引併用不可/☎

あいあいフェスティバル 親子で楽しむジャグリング

12月8日(土)11:00開演/出演=ごっくん、アッキー、花仙/全席自由大人1,000円、子ども500円※小学生未満入場無料(要保護者同伴)

山根一仁バイオリンリサイタル

平成25年1月12日(土)17:00開演/全席指定2,000円/曲目=フランス・プーランク「バイオリンソナタ」、ほか/☎500円引き/☎1,000円引き※割引併用不可/☎