

- いちかわ美ロードプログラムを
実施 …2面
- 市税滞納者の差押財産の
インターネット公表 …3面
- お祭りにでかけよう!
秋のお祭り情報 …4-5面
- 幼児2人同乗用自転車レンタル
利用者を募集します …6面
- 元気の出るごほうびごはん …7面
- 木山裕策コンサート …8面

2013年(平成25年) 10月19日 No.1482
毎月第1・第3土曜日発行

広報いちかわは新聞折り込みでお届けするほか、市内各駅の広報スタンドと公共施設で配布しています。入手困難な方で自宅への配布をご希望の場合は、広報広聴課へお問い合わせください。

11月1日(金)から

使用済み小型家電の拠点回収を開始

小型家電リサイクルにご協力を

これまで「燃やさないごみ」などとして処理されてきた小型家電の中には、金・銀などの貴金属やレアメタル(希少金属)などの貴重な金属が多く含まれているものがあります。

市では、今年4月1日に小型家電リサイクル法が施行されたことを踏まえ、新たなリサイクルの取り組みとして、11月1日(金)から回収ボックスを設置し携帯

電話やデジタルカメラなどの使用済み小型家電を資源物として拠点回収します。回収した小型家電は再資源化され、貴金属やレアメタルは再び家電などの原材料として利用されます。

ごみの減量を進めるとともに、限りある資源を有効に活用するため、みなさんのご協力をお願いいたします。

☎320-3971循環型社会推進課



回収対象となる小型家電

次の品目のうち、回収ボックスの投入口(縦15cm×横30cm)に入るものに限りま。



- 携帯電話
- 公衆用PHS端末



- デジタルカメラ



- ICレコーダー、ポータブルテープレコーダー

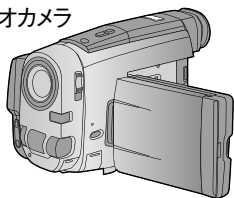

- ビデオカメラ

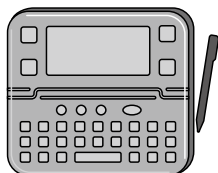

- 電子辞書、電卓



- 小型ゲーム機

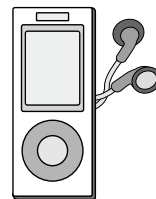

- 携帯音楽プレーヤー(デジタルオーディオプレーヤー、MDプレーヤー、CDプレーヤー)

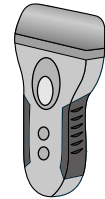

- 電気カミソリ、電動歯ブラシ

- 固定電話機
- 電子書籍端末
- 電子体温計
- カーナビ、ETC車載ユニット、VICSユニット

- これらの附属品(ACアダプタ、充電器、ケーブル類)

回収方法



市の公共施設に設置した専用の回収ボックスへ直接入れてください。

〈注意〉

- 個人情報が含まれるものは、あらかじめデータを消去してください。
- 一度回収ボックスに入れたものは返却できません。
- 回収対象とならないものは従来どおりの方法で廃棄してください。
- 取り外し可能な電池類は除いてください。
- CDやMDなどの記録媒体は対象外です。

回収ボックス設置場所



市役所本庁舎	中央公民館	市川駅南公民館
行徳支所	鬼高公民館	曾谷公民館
大柏出張所	信篤公民館	本行徳公民館
南行徳市民センター	東部公民館	幸公民館
市川駅行政サービスセンター	柏井公民館	南行徳公民館
メディアパーク市川	若宮公民館	菅野公民館
リサイクルプラザ	市川公民館	※利用は各施設の開庁・開館時間内に限ります
クリーンセンター管理棟	西部公民館	



このマークがついた黄色い回収ボックスに入れてください。

イベント回収のお知らせ

11月2日(土)開催の市民まつりでも回収します。
場 おまつり広場 循環型社会推進課ブース

当日、回収に協力いただいた方にエコポ20ポイントを差し上げます。
※回収対象となる小型家電は拠点回収と同じです。なお、公共施設の拠点回収ではエコポポイントは付与されません。

市民まつりの詳細は4面をご覧ください。



税の納期の確認を

10月31日(木)は、市県民税(普通徴収)第3期、国民健康保険税第4期の納期です。インターネットやコンビニエンスストアでも納められます。
(納税・債権管理課)

お知らせ

●希望者は直接会場へ
●傍聴しよう
●廃棄物減量等推進審議会
10月31日(木)午前10時(受け付けは15分前から)／市役所5階理事者控室／先着5人
(循環型社会推進課)
●下水道事業審議会
11月1日(金)午後2時(受け付けは15分前から)／市役所3階第4委員会室／5人(希望者)

多数の場合は抽選
(河川・下水道管理課)

●保健センター事業再開のお知らせ
耐震補強改修工事の完了に伴い、保健センターは従来の「南八幡4の18の8」で窓口業務を再開しています。健康診査などの事業は11月から行います。詳しくは、市公式Webサイトをご覧ください。
☎377・4511保健センター

●千葉県健康福祉センター(市川保健所)の移転
千葉県健康福祉センター(市川保健所)の耐震改修工事が完了し、10月21日(月)より従来の「南八幡5の11の22」に移転します。
☎377・1101同センター

●11・12月の無料耐震相談会
木造戸建住宅の耐震診断、補強方法について、専門の建築士などが相談に応じます。相談は、1人1時間程度。
①11月6日(水)②16日(土)

いちかわ美ロードプログラムを実施

主要な幹線道路の景観向上と健康増進を目的とした除草活動「いちかわ美ロードプログラム」を9月28日に実施しました。自治会や各団体などのボランティア約620人の参加者が集まりました。約1時間の作業で、2トントラック7台分(約3トン)の雑草が取り除かれ、歩道の景観が向上しました。今回、ご協力いただいたみなさんに深く感謝します。
☎332-8740河川・下水道計画課

●12月3日(火)④14日(土)、いずれも午前10時～午後4時
場①③Ⅱ市民会館②④Ⅱ中央公民館
●各10人まで
●相談会開設日の4日前までに☎704・0274建築指導課

●2013年漁業センサスを11月に実施します
漁業センサスは、農林水産省が実施する統計調査で、日本の水産行政施策の推進に役立てるものです。漁業者や水産関係者の方々へ統計調査員が調査票の記入をお願いに伺いますので、ご協力をお願いします。
☎332・8746総務課統計担当

●プチ仕事探しカフェin市川「ジョブカフェちば出張版」
企業4社との気軽なフリートークで新たな自分を発見しませんか。
①11月8日(金)午後1時(集合は10分前)～4時
場アイ・リンクルーム
●15歳～39歳までの方、20人
☎704・4131雇用労政課

●平成26年度分給与支払報告書の配布
各事業所で作成する給与支払報告書(手書き用複写式)を、窓口及び11月19日(火)の年末調整等説明会(メディアパーク市川2階グリーンスタジオ)で配布します。
●配布場所 ①市民税課、②税務課、大柏出張所、南行徳市民センター、市川駅行政サービスセンター、信篤窓口連絡所、中山窓口連絡所、国分窓口連絡所
●配布期間 10月28日(月)～平成26年3月14日(金)
☎334・1117市民税課特別徴収担当

●京葉道路車線切り替えに伴う渋滞予測と市川出口位置の変更
①11月4日(月)～10日(日)外環道路工事に伴う京葉道路(千葉方面)の走行ルート切り替えのため、篠崎出入口～市川インターチェンジ間の下り車線が減少します。渋滞の発生が予想されますので、東関東自動車道への迂回や公共交通機関の利用をお願いします。また、京葉道路(千葉方面)市川インターチェンジ出口の位置が11月6日(水)～28日(木)の間、400m手前に移動しますのでご注意ください。※天候の影響により日程変更の場合あり
☎570・024・024東日本高速道路(株)
(外環道路推進・道の駅担当室)

●千葉県最低賃金改正
千葉県最低賃金が10月18日から777円(21円引き上げ)に改正されました。詳しくは、千葉労働局労働基準部賃金室または最寄りの労働基準監督署へお問い合わせください。
☎043・221・2328同室(雇用労政課)

●蔵書点検による休館のお知らせ
信篤図書館・南行徳図書館・平田図書館①10月28日(月)～11月1日(金)、ウイズ①10月29日(火)～11月1日(金)※その他の図書館・市民図書館・公民館図書室・情報プラザは、通常通り開館
☎320・3346中央図書館

国分川調節池

11月から公園整備工事が始まります。

国分川調節池は、大雨の時に国分川・春木川からあふれる水を一時的に貯める施設で県が整備を進めています。普段、水が貯まらない部分については、地元の方々などと共に活用方法について検討した結果、「自然ふれあいゾーン」「多目的利用ゾーン」などのゾーンに分け、公園として活用していくこととなり、市では5年間の予定で公園整備を進めていきます。11月から着工する散策広場と多目的広場は、平成26年9月頃にオープンします。その他の施設も順次着工し、整備を進めていきます。
☎332-8774みどり整備課

11月の市民相談

※弁護士法律相談(平日)の予約は毎週金曜日午前8時45分から翌週を直通電話で受け付けます

※祝日の相談は休みです

相談名	会場・日程	相談時間	相談内容くは相談員	相談名	会場・日程	相談時間	相談内容くは相談員	
民事一般	市役所・行徳支所 毎週月～金曜日	8:50～17:00 (受け付け16:30まで)	民事に関する一般的な相談・市政案内<市民相談員>	消費生活	消費生活センター 毎週月～金曜日 (毎月第2・4土曜日は電話相談のみ)	10:00～16:00 (窓口及び電話相談)	消費者トラブルに関する苦情処理及び紛争解決のあつせん<消費生活相談員>	
出張市民相談	西部公民館 22(金)	10:00～16:30 (受け付け9:30～16:00)			消費生活センター☎334-0999			
法律相談 予約制	市役所 1(金)、8(金)、15(金)、20(水)、22(金)、26(火)、29(金) 行徳支所 1(金)、8(金)、22(金)	13:00～16:00	相続・遺言、損害賠償、金銭貸借、離婚、借地借家、成年後見などの専門的な法律の知識を必要とする相談。<弁護士><認定司法書士> ※予約制(市役所総合市民相談課☎334-1002)		行徳支所 第2・4火曜日	10:00～12:00 13:00～16:00		
	市役所 2(土)、9(土)				行徳支所 市民相談室☎359-1121			
	市役所 6(水)、13(水)、20(水)、27(水) 行徳支所 13日(水)、27日(水)	17:30～20:00		消費生活センター 14(木)、28(木) 行徳支所 未実施	13:00～16:00	多重債務に関する相談(弁護士)※予約制(消費生活センター☎334-0999)		
	市役所 16(土)			13:00～15:30	市役所 13(水) 男女共同参画課☎322-6700	13:00～16:00 (受け付け15:30まで)	家庭問題やいじめ、いやがらせなどの悩み(人権擁護委員、弁護士)	
行政書士	市役所 12(火) 行徳支所 未実施	13:00～17:00 (受け付け16:30まで)	相続手続、贈与、成年後見、契約書、官公署提出書類作成、外国人の在留等に関する申請など<行政書士>	建築行政	市役所 毎週月・水・金曜日 建築指導課☎334-1434	10:00～17:15	建築にかかわる民事的な相談<建築行政相談員>	
行政	市役所 27(水) 行徳支所 未実施	13:00～15:00 (受け付け14:30まで)		建築紛争	市役所 開発指導課原則水曜日(要問い合わせ) 開発指導課☎704-0276	9:00～17:00	中高層建築物の建築に伴って生ずる日照障害、電波障害、騒音、振動など	
登記	市役所 6(水) 行徳支所 20(水)	13:00～16:00 (受け付け15:30まで)	国、特殊法人などへの苦情や要望<行政相談委員>	労働 予約優先	市役所 6(水)、20(水) 雇用労政課☎704-4131 ※18:00以降電話☎334-1111	16:00～20:00	労働上のトラブルに関する相談<社会保険労務士>	
不動産取引	市役所 11(月)、25(月) 行徳支所 18(月)	13:00～16:00 (受け付け15:30まで)		不動産登記、会社登記、境界問題など<司法書士・土地家屋調査士>	年金	市役所 26(火) 行徳支所 14(木) 国民年金課☎334-1127	13:00～16:30 (受け付け16:00まで)	各種公的年金について<社会保険労務士会>
税金 予約制	市役所 18(月) 行徳支所 11(月)	13:00～16:00	示談や損害賠償の方法<県交通事故相談員>		住宅リフォーム 予約優先	市役所 12(火)、26(火) 住環境整備課☎704-0064	13:00～16:00	増改築、修繕など<市川住宅リフォーム相談協議会相談員>
交通事故 予約制	市役所 14(木)、28(木) 行徳支所 28(木)	10:00～15:00		心配ごと	八幡市民談話室 11(月)、18(月) 社会福祉協議会☎320-4001	10:00～15:00 (13:00からは弁護士相談もあり)	日常生活での悩みや困ったことなど<民生委員児童委員>	

市税滞納者の差押財産のインターネット公売

税金滞納ゼロを目指して

市税滞納者の差押財産のインターネット公売を実施します。手続き・詳細については市公式Webサイトまたは楽天オークションのページからご確認ください。

公売財産 不動産＝伊勢宿の土地、松戸市稔台の土地。動産＝羽毛布団などの寝具・座布団。
公売参加申込期間 10月25日(金)午後1時～11月5日(火)午後5時※楽天オークションのページで手続き
動産下見会 10月30日(水)・31日

(木)／市役所本庁
入札期間 土地(入札方式)＝11月15日(金)午後1時～11月25日(月)午後1時。羽毛布団などの寝具・座布団(せり売り方式)＝11月15日(金)午後1時～11月18日(月)午後1時。
問 ☎334-1675 納税・債権管理課

市制施行80周年
市民元旦マラソン大会
参加者募集
平成26年1月1日(祝)午前9時(受け付けは午前8時～8時40分)※雨天決行
場 スポーツセンターとその周辺
市内在住・在勤・在学の小学4年生以上の方(市川市体育協会加盟団体登録者、いちかわ歩こう会登録者、市内の学校の卒業生も可)
¥ 中学生、ウォーキングⅡ600円。高校生、一般、ファミリーⅡ1,300円※申し込み後、天災・荒天などで中止の場合も返金しません
申込書配布場所 市本庁舎内及び市内各駅広報スタンド、スポーツ課、行徳支所、大柏出張所、市川駅行政サービスセン

文化の広場サークル展
寺田賢明、鮎澤誠水彩スケッチ展
10月30日(水)～11月3日(祝)午前10時～午後5時※最終日は午後4時まで
場 八幡市民談話室
問 ☎300-8020 文化振興課

リサイクルブック市
問 ☎373-3112 スポーツ課
不用になった本を無料で差し上げます(1人5冊まで)。車での来場は遠慮ください。※古本業者、転売目的の方の来場不可
11月2日(土)午前10時～午後3時(30分前からメディアパーク市川1階で入場整理券を配布)

種目	部 門	スタート時間
1 10km男子	高校生～39歳以下	午前9時40分
2 40歳～59歳以下		※制限タイムあり
3 60歳以上		
4 10km女子	高校生～39歳以下	
5 40歳以上		
6 5km男子	中学生～39歳以下	午前9時50分
7 40歳～59歳以下		
8 60歳以上		
9 5km女子	中学生～39歳以下	
10 40歳以上		
11 2km男子	30歳以上	
12 中学生		午前9時55分
13 2km女子	一般(高校生、大学生は除く)	
14 ファミリー2km	小学4～6年生と保護者の2人組	
15 ウォーキング4.9km	小学生4年生以上の男女	午前9時30分

タ、南行徳市民センター、塩浜市民体育館、信篤市民体育館、各公民館施設
申 申込書を書き、10月21日(月)～11月21日(木)に郵便局で参加費振り込み

募集

シルバー人材センターの女性会員
女性の新規入会者を募集します。
日 ①10月29日(火)②30日(水)いずれも午後2時～4時

年賀状作成講座
パソコンを使った年賀状の作成方法を学びます。
日 11月7日(木)～10日(日)午後1時30分～4時
場 メディアパーク市川2階文学ミュージアム
市内在住・在勤・在学の中学生以上の方、各先着8人
申 ☎320-3334 文学ミュージアム月曜日休館

若宮公民館主催講座
「気象と私達の暮らし」
地球温暖化、ゲリラ豪雨、他、気象が私たちの暮らしに与える影響を気象のプロから学びます。全2回。
日 11月12日(火)・26日(火)午後1時～3時
場 若宮公民館
市内在住・在勤・在学の方、先着30人
申 ☎336-7958 同館

布。入場入れ替え制)
場 メディアパーク市川2階グリーンスタジオ
問 ☎320-3346 中央図書館

「市川のおさかなを食べに、おすし屋さんに行こう」キャンペーン

11月1日(金)はすしの日です。市内の一部のすし屋で市川の漁師が水揚げしたスズキが提供されます。※天候による出漁の関係で、提供できない場合があります。各店舗でスズキが無くなり次第終了します。

日 11月1日(金)～11月4日(月)
場 市川市鮭商組合に加盟するすし屋。詳しくは市公式Webサイトをご覧ください。
問 ☎377-1011 市川商工会議所、☎711-1140 商工振興課



広報いちかわ広告募集

平成26年1月～3月の広報いちかわに掲載する広告を募集します。

掲載料

コマ(タテ84mm×ヨコ57.5mm)を1回掲載した場合
●1号広告(第1週号／4色)……50,000円
●2号広告(第3週号／2色、特色の指定は不可)……30,000円
★2～4コマ分を1広告としての掲載も可(掲載料はコマ数分必要)。
今回募集するのは…

【1号広告】1月1日号、2月1日号、3月1日号の12面

【2号広告】1月18日号、2月15日号、3月15日号の5面

申し込み期間＝10月21日(月)～11月1日(金)

平日の午前8時45分～午後5時※6回分をこの期間に一括して受け付けます。
※詳しくは市公式Webサイトをご覧ください。

<申し込み方法>

1. 広告掲載申込書 (広報広聴課または市公式Webサイトで入手できます)
2. 広告の原稿案 (紙)
3. 広告に関する事業の説明書を上記期間内に広報広聴課へ提出

★複数回の掲載申し込みも可

問 ☎334-1106 広報広聴課

妙典街回遊展
ボランティアスタッフ
妙典地区の街を回遊しながら、地域の魅力を再発見する妙典街回遊展にご協力いただける方を募集します。
日 11月9日(土)・10日(日)午前9時30分～午後4時30分※1日のみでも可
場 妙典駅前広場集合。イベント

妙典街回遊展企画
遊船による妙典・三番瀬見学参加者
「伊藤遊船」と「たかはし遊船」の協力により、船上から妙典、三番瀬を見渡す約1時間のコースです。
日 ①11月9日(土)・10日(日)、いずれも午前10時～11時
人 抽選で親子20組40人(大人1人、小・中学校の児童・生徒1人)※抽選結果は11月1日(金)までに通知発送
場 妙典小学校前江戸川土手集合
申 往復はがきに、2人分の必要事項(6面上段参照)を書き(児童生徒は学校名)、10月28日(月)まで(消印有効)に郵送で文化振興課(〒272-0023 南八幡4の2の5の201)。
問 ☎300-8020 同課

会場 妙好寺、八幡神社、清寿寺、春日神社、イオン市川妙典店2階サークルデッキ他。
人 18歳以上の方・20人程度(昼食代相当を支給1時間休憩有)
申 問 必要事項(6面上段参照)を10月28日(月)までに☎300-8020またはFAX 300-8061で文化振興課
妙典街回遊展企画
遊船による妙典・三番瀬見学参加者
「伊藤遊船」と「たかはし遊船」の協力により、船上から妙典、三番瀬を見渡す約1時間のコースです。
日 ①11月9日(土)・10日(日)、いずれも午前10時～11時
人 抽選で親子20組40人(大人1人、小・中学校の児童・生徒1人)※抽選結果は11月1日(金)までに通知発送
場 妙典小学校前江戸川土手集合
申 往復はがきに、2人分の必要事項(6面上段参照)を書き(児童生徒は学校名)、10月28日(月)まで(消印有効)に郵送で文化振興課(〒272-0023 南八幡4の2の5の201)。
問 ☎300-8020 同課

11 25	11 24	11 22	11 21	11 18	1111111111111111 171615131211	1111	111111	11 3	11 1	1010 3029	10 28	1010 2725	1010 2221	10 20	月 日
月	日	金	木	月	日土金水火月	日金	木火月	祝	金	水	火	月	日金	火月	日
新田1・5、富浜(全)、宮久保(全)	高石神、宮久保1(大境)、河原下、新宿、本塩、欠真間(全)、本行徳、妙典(全)、塩焼、関ヶ島、伊勢宿、末広(全)、相之川(全)	八幡6、東菅野4の部(古八幡、富貴島)	市川2、若宮3(下町)、市川南1・4、から第4、平田全	新田2・4、曾谷1・4、第1、南行徳1・2	鬼越全、鬼高全、新井全、島尻、広尾1、日之出、越前、北方町4(千足)、曾谷5、8、第6、真間4、5、北国分全、中山3・4、中山1・2	須和田全、北方1、南八幡1(しらさぎ)	南八幡1(しらさぎ)	大洲全、大和田1・3・5、田尻4・5の部、原木4、国分2・3(根古屋)、若宮1、北方町4(東南)、富士見台、曾谷1、奉免町(ひめぎや)、柏井町1(第1、東昌台)、柏井町3(第3団地)	市川4(根本)、北方2、本北方1の部(本方中央、若宮3(上町))	曾谷6・7(第5)、下貝塚(全)	東菅野4・5(美里苑)、福栄(全)、富浜(全)、宮久保全	新田1・5	高石神、宮久保1(大境)、河原下、新宿、本塩、欠真間(全)、本行徳、妙典(全)、塩焼、関ヶ島、伊勢宿、末広(全)、相之川(全)	平田全	鬼越全、鬼高全、新井全、島尻、広尾1、日之出、南行徳1・2

排水側清掃

自治町(会)個人の自主的な清掃活動です。ご協力下さい。●協力していただいた際に掲げられた泥土は市で回収致します。●泥土の回収は、清掃日直後の月曜日から火曜日(清掃日が月曜日の場合は、その週)に伺います。●尚、一般ゴミ(廃棄物等)は回収致しません。●不定期(臨時)に側溝清掃する場合はご連絡下さい。(道路安全課)

市川市は来年(平成26年)に市政施行80周年を迎えます

お祭り情報

今年のいちかわ市民まつりは、市民のみなさんが日頃の練習成果を存分に発揮する楽しいステージや、趣向を凝らした模擬店・PRブースなどが200店以上並びます。

なかでも、中央広場のテーマは「ふるさと広場」。市川の農水産物や、市川バラ物語の紹介と関連商品の販売などの他、災害時支援協定を結んでいる宮城県加美町や兵庫県明石市がブースを出店するなど、市川とつながりのある地域との交流の広場となります。

深まる秋を感じながら、いちかわ市民まつりでたくさんの発見をして、楽しい一日を過ごしてください。



11/2土 午前10時～午後4時
(午前9時45分からオープニングセレモニー)

※当日朝6時から☎334-1111で、開催の有無が確認できます。
※荒天時は3日(祝)に延期

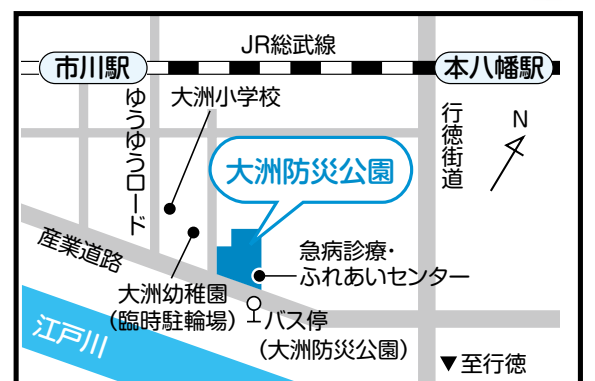

いちかわ市民まつり

場 大洲防災公園(大洲1-18)

問 ☎711-1142市民まつり実行委員会
(観光交流推進課内)

注意：物品販売は午前10時から／会場内禁煙／
ペットを連れての来場不可／駐車場無

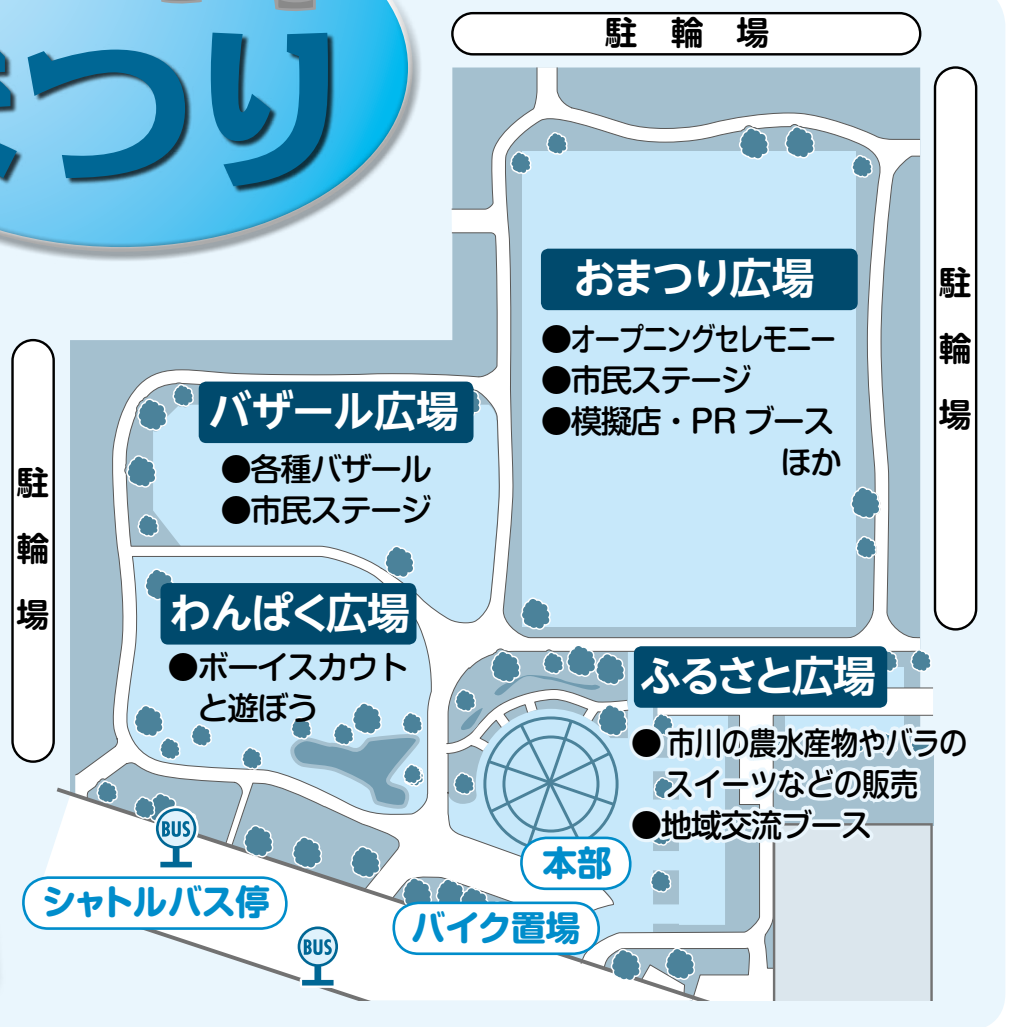

市民まつり 無料シャトルバスのご案内

※バスは定員になり次第出発します
※運行間隔は予定であり、前後する場合があります

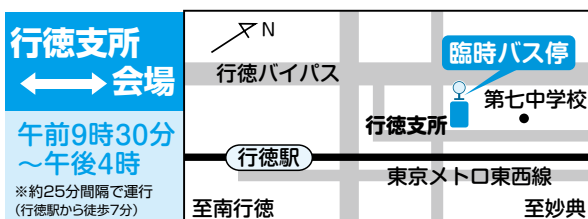
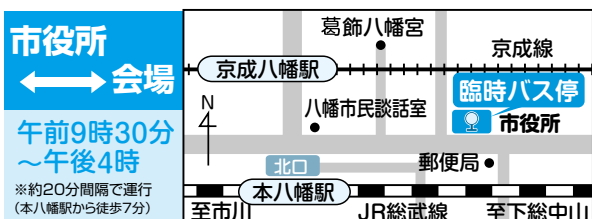

法蓮寺 JR市川大野駅 徒歩15分

1m×1.5m(1.5㎡)
墓石工事代金

78万円
字彫費用・消費税 全て含んでおります

1m×1.5m(1.5㎡)・白御影石を使用

永代使用料… **43万円** 年間管理費 4,000円
合 計… **121万円**
●年2回の墓石清掃サービス付(5年間)

市川市霊園も取り扱っております

(有)フラワー石材
市川市南八幡4-2-5 いちかわ情報プラザ203
☎047-370-9009

ご高齢者に健康と安心をお届けする、
宅配のお弁当です。

10月行事食「鮭甘酢あんかけ弁当」です!

創業当時の人気メニュー
「鮭甘酢あんかけ」
が、登場!
ほどよい甘さと酸味
が絶妙です。
ぜひご賞味下さい。

◆化学調味料を大幅に減らして調理しています。
管理栄養士がメニューを作成しています。
日替りメニューの他、丼ぶりメニューもございます。

◆安否確認OK ◆1食からお届け
◆土日配達 ◆昼・夕2回
◆刻み食・お粥対応 1食¥577から

宅配クック 1.2.3 (営業時間: 8時~17時)
中山店【TEL】0120-959-580
行徳店【TEL】047-318-6886

ぜひ無料試食をお申込み下さい。

**医師の同意に基づき、
健康保険が使える、
出張マッサージです。**

【TEL】
0120-978-531

【営業日】
月~土 9時~18時

【ホームページ】
<http://www.konanss.jp/>

**らいふマッサージ治療院
市川店**

**家具修理
& リフォーム**

確かな技術で
「買いたくない、直して使いたい」に
お応えいたします!

家具の無料相談室 お気軽にお問い合わせ下さい

**見積り
無料**

ソファ一張替え イス張替え
家具の塗り替え 家具の改造
家具の高さつめ 家具の幅つめ
家具部品取替え 桐タンス再生

家具製造販売・修理・リフォーム **木曜定休**
〒272-0801 市川市大町124-3

赤羽根家具
TEL 047-337-8640

広告

お祭りにでかけよう! 秋

行徳まつり 2013

10/27日
午前9時30分~
午後4時

場 第七中学校グラウンド(ふれあい会場)、
行徳文化ホールI&I

問 ☎359-1114 行徳まつり実行委員会

今年10周年を迎える行徳まつりは、
名物・神輿の渡御*や市民ステージ、模
擬店など、盛りだくさんの内容で開催さ
れます。特に神輿は、「わっしょい、わっ
しょい」と威勢の良いかけ声が響き渡
り、行徳まつりの一番の見所です。

地元のまつりを体験しに、ご家族や
お友だちと遊びにきませんか。

※渡御…神輿が進むこと



内 容

- ふれあい会場 午前9時30分~午後4時
模擬店・フリーマーケット、市民ステージ、神輿展示
- 行徳文化ホールI&I 午前10時~午後6時30分
市民ステージ、民謡民舞など
- ふれあい会場から行徳駅周辺 午後0時30分~3時
パレード・神輿渡御

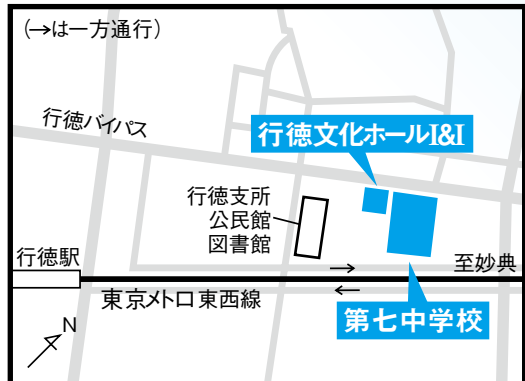

※雨天時は行徳支所駐車場と行徳文化ホールI&I
で、一部内容を変更して実施(荒天中止)。
当日午前6時からテレホンガイド(☎359-1111)で
開催の有無が確認できます。

※行徳まつり前日と当日は行徳支所駐車場利用不
可。公共交通機関をご利用ください。また当日は会
場周辺が一部車両通行止めとなります。

行徳まつりと同時開催

行徳防犯フェスタ

安心で安全な街づくりと地域の方々に
防犯意識を高めていただくことを目的と
したイベントです。ぜひご来場ください。

- パトカー・白バイの展示と乗車体験
- こども警察官制服着用体験

午前・午後の先着各60人に記念撮
影と写真プレゼント(午前9時50
分、午後1時より整理券配布)

場 第七中学校グラウンド

お花だって地産地消
「市川産のお花」を育てよう

エコポ満点カード1枚と市川産花苗(パンジーまたはビオラを3ポット1
セット)を交換します。市川の土と気候と、地元の農家に育まれた花苗は病
害虫に強いうえ花つきがよく、長い期間楽しめます。寒さにも負けず健気
に咲くパンジー・ビオラで冬の花壇を可憐に彩りませんか。

※苗の育成状況で交換品が変更になる場合があります。また、花の種類や
色などは選べません。

- 行徳まつり: 午前9時30分
場 ふれあい会場 健康都市・ガーデニング推進課ブース
- 市民まつり: 午前10時/午後1時
場 おまつり広場 健康都市・ガーデニング推進課ブース
※各回先着100セット。1人3枚まで。

問 ☎704-0003 健康都市・ガーデニング推進課

幼児2人同乗用自転車 レンタル利用者を募集します

貸出期間 12月上旬から1年間※レンタル開始から4年経過した自転車の再レンタルとなります。

利用条件 市が主催する交通安全講習会(12月上旬予定)への参加と、同乗する幼児はヘルメットを着用

人 平成19年4月2日～平成24年11月30日生まれの幼児を2人以上養育している市内在住の16歳以上の方、抽選で15人程度(貸出中の自転車の返却状況による) ※結果通知は11月下旬に郵送。

¥ 無料※ただし点検・整備費用、TSマーク取得費用などは利用者負担

申 11月8日(金)まで(消印有効)に、必要書類を持参または郵送で子育て支援課。申請書は市子育て支援課、支 行徳子育て総合案内で配布、市公式Webサイトからもダウンロード可。

問 ☎334-1177同課

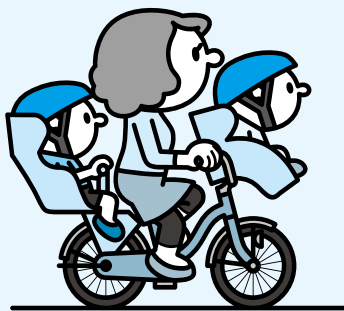

子ども・教育

妊婦・新生児1～2カ月児訪問

妊婦訪問

申 電話で各保健センター

◆ 新生児1～2カ月児訪問

申し込み事項

- ① 行事・講座名など(日時・コースも)
- ② 住所
- ③ 氏名(ふりがな)
- ④ 年齢(学年)
- ⑤ 電話・FAX番号
- ⑥ その他必須事項

※往復はがきの場合返信用のあて先も記入※はがきFAX、いずれの場合も右記の必要事項を書いてお送りください。※熱を加えると消える筆記用具は使用しないでください。

お知らせ

合同学習発表会

市内の小・中学校特別支援学級の児童・生徒による劇や音楽などの発表、中学校特別支援学級生徒の制作した作品の頒布などを行います。南部 北部に分かれて開催。

会場 南部 11月2日(土) 午前9時10分～午後0時30分 / 行徳文化ホール&、北部 11月9日(土) 午前9時45分～午後3時30分 / 昭和学院伊藤記

念ホール

問 ☎334-1642指導課

小児用肺炎球菌ワクチンの接種について

11月1日(金)から、現在使用されている沈降7価肺炎球菌結合剤ワクチン(プレベナー)が沈降13価肺炎球菌結合剤ワクチン(プレベナー13)に変更されます。すでに小児用肺炎球菌ワクチン接種が規定の回数終了されている方への追加接種はありません。接種を完了していない方は、11月1日(金)以降、残りの回数は新しいワクチンとなります。詳しくは市公式Webサイトをご覧ください。

問 ☎377-4511保健センター疾病予防課

講座・催し

パママクッキング

妊娠中のバランスの良い食事の

話と調理実習・試食。

日 12月14日(土) 午前11時～午後1時15分

場 南行徳保健センター

人 初産で出産予定日が平成26年2月～4月の妊婦とその夫16組32人

¥ 1人300円程度

申 ☎377-4511保健センター栄養担当

両親学級

妊娠中の過ごし方・お産の経過・沐浴実習。

日 ① 12月7日(土) 午後1時～4時 / 南行徳保健センター ② 12月15日(日) 午前9時30分～午後0時30分 / 保健センター

人 初産で出産予定日が平成26年2月～4月の妊婦と夫。抽選で各45組※母親学級との重複受講不可、結果は11月下旬にはがきで通知

申 往復はがきに夫婦の必要事項(上段参照)・生年月日・出産予定日を書き、11月1日(金)～15日(金)必着で、希望会場

① 南行徳保健センター (〒272-0138 南行徳1-21の1) ② 保健センター (〒272-0023 南八幡4-18の8)

問 ☎377-4511保健センター、☎359-8785南行徳保健センター

母親学級

妊娠中の過ごし方、お産の経過、沐浴実習など。

日 12月6日(金)・13日(金)、いずれも午後1時～4時(2日間で1コース)

場 保健センター

人 初産で出産予定日が平成26年2月～4月の妊婦50人※両親学級との重複受講不可、2回目は夫または祖父の参加も可

申 ☎377-4511保健センター母子保健担当へ

Let's play 青空広場

ソフトテニスにチャレンジ

子ども館の屋外広場で楽しみ

ながらソフトテニスにチャレンジしよう。(講師指導)

日 11月9日(土) 午後3時30分～4時45分※雨天時は11月30日(土)に延期

場 メディアパーク市川1階中央子ども館

人 市内在住・在学の小中学生以上、先着20人※当日受け付け物可能ならエスラケット

問 ☎320-3337子育て支援課中央子ども館

(子育て支援課)

チャレンジCOOK

五平もちづくり

軽くつぶしたご飯に甘みそをぬって焼きます。

日 11月30日(土) 午前10時～正午

場 南八幡子ども館(勤労福祉センター本館内)

人 小学生以上、先着10人

申 直接または☎376-1118同館※前日までに、使用食材に関するアレルギー有無の確認用紙を提出

(子育て支援課)

博物館オータムフェスタ

わら細工、昔の農機具体験、焼きも販売(1個100円)など。※荒天中止。公共交通機関をご利用ください。

日 11月2日(土) 午前11時～午後3時

場 堀之内貝塚公園

問 ☎373-2202考古博物館

求人

市内公立保育園

非常勤職員

いずれも交通費実費支給(規定による)

① 保育士 保育士証取得済の方

勤務 月～土曜日(うち5日(土曜日はシフト制)。午前9時～午後5時、午前7時10分～午後7時20分の間で早遅あり。1日あたり7時間15分勤務。

時給 1,230円。各種保険

加入

② パート保育

要件 保育士証取得済の方または自身の子どもの子育て経験がある方

勤務 月～土曜日(土曜日は月2回程度)朝・夕2回または朝・昼・夕3回。朝 午前7時30分頃～12時頃程度、昼 午後1時頃～2時頃程度、夕 午後4時45分頃～12時頃程度

時給 990円

申 ☎334-1185保育課

健康・福祉

お知らせ

骨密度測定 問診、超音波でかかとの骨を測定。結果説明と骨粗鬆症予防のための集団指導。所要70分程度。

日程	会場
11月18日(月)	西部公民館
12月9日(月)	南行徳保健センター
12月14日(土)	健康増進センター

※応募状況により、希望日の午前または午後の変更あり

人 9～80歳※小学生以下は要保護者同伴

¥ 200円

申 往復はがきに、必要事項(上段参照、連名可)・生年月日・性別・希望日の午前または午後(第2希望まで)を書き、10月28日(月)までに(消印有効)に健康増進センター(〒272-0021 八幡2の15の10)

問 ☎334-2311同センター

心の心配相談(予約制)

うつのか心配相談(予約制)

場 保健センター、南行徳保健センター

申 ☎377-4511保健センター、☎359-8785南行徳保健センター

はりきさゆうマッサージ 無料相談

日 10月25日(金) 午後1時～4時

場 八幡市民談話室

問 ☎357-3393市川浦安鍼灸マッサージ師会(富森)

(高齢者支援課)

介護保険における「福祉用具購入費委任受領払い」

福祉用具購入費は、利用者が購入費用の全額を一旦負担した後に、申請により後から支給を受ける仕組みになっています。市では、購入時の一時的な負担を減らすため、購入時の本人負担を1割にとり、残りの9割は市から事業者へ直接支払う制度を10月から導入しました。詳しくはお問い合わせください。

問 ☎704-0259介護保険課資格給付担当

自死遺族相談(予約制)

場 保健センター

申 ☎377-4511同センター地域担当

障害のある方への差別に関する電話相談

障害を理由に差別をされたり、つらい思いをしている方の相談に電話で応じています。専門の相談員が暮らしにくさや生きにくさの解決を図ります。

日 月・金曜日、午前9時～午後5時(祝日は除く)

問 ☎377-8854健康福祉センター地域福祉課(障害者支援課)

身体障害者相談員によるなんでも相談

障害者手帳取得の相談や、障害をお持ちの方が抱える悩み事などに対して、身体障害者相談員がアドバイスをを行います。

日 10月23日(水) 午前10時～正午

場 南行徳市民センター

人 先着10人※予約不要

問 ☎334-1168障害者支援課

ヘルスメイトの料理講習会

元気の出るごほうびごはん



“元気の出るごはん”で、自分にも家族にもちょっとごほうび。心を元気にする食べ方と簡単ごちそうレシピを紹介します。



日程	場所	人数
11月 7日(木)	柏井公民館	24人
11月12日(火)	東部公民館	24人
11月19日(火)*	市川公民館	30人
11月26日(火)*	保健センター	42人
11月28日(木)	西部公民館	30人

* 印は聴覚障害者優先枠あり、先着4人
※ いずれも午前10時15分～午後1時30分

実習献立

ごはん(胚芽米)・ごぼうと鶏肉のローズマリーソース・えびとブロッコリーの黒こしょう炒め・さつまいものポタージュ・ベリーベリー

¥500円程度

※ みそ汁の塩分濃度測定を希望する方はご持参ください

申 聴覚障害者の方＝開催日の2週間前までに、必要事項(6面上段参照)、FAX番号、希望日と手話通訳または要約筆記必要と書き、FAX376-8831で保健センター栄養担当。上記以外の方 ☎ 377-4511 同センター栄養担当 (保健センター)

講座・催し

あなたに知ってほしい肺がんの話

肺がんは、日本人のがん死亡数の上位を占めています。定期健診で早期発見・早期治療をすることが大切です。この機会に肺がんの予防・診断・治療などについて正しい知識を学んでみませんか。

日 11月28日(木) 午後1時15分(受け付けは15分前から)～4時
場 保健センター
人 市内在住・在勤の方、40人
申 ☎ 377・4511 保健センター

家族介護教室

「知っておきたい訪問入浴サービスと入浴介助のポイント」
日 10月30日(水) 午後1時30分～3時30分
場 市民会館
人 先着20人

申 ☎ 327・5497 ホワイト市川在宅介護支援センター

「知ってく 高齢者の食事介助を学ぼう」
日 10月25日(金) 午後1時30分～3時30分
場 市川市医師会館(真間1の9の10)
人 先着30人
申 ☎ 323・8660 市川在宅介護支援センター

「排泄介助を学ぼう」
実技体験予定のため動きやすい服装でお越しください。※車での来場不可
日 11月8日(金) 午後1時30分～3時30分
場 大洲ふれあいセンター
人 先着25人
申 ☎ 320・3105 大洲在宅介護支援センター

「知って得る排泄のあれこれ」
排泄に関する基礎知識や、介助方法、物品の活用方法を学ぶとともに、実際にベッド上での排泄

介助体験を行います。
日 11月15日(金) 午後1時30分～3時30分
場 市民会館
人 先着20人
申 ☎ 337・1232 清山荘在宅介護支援センター

甲種防火管理新規講習
日 11月29日(金)・30日(土)、いずれも午前10時～午後5時
場 消防局※車での来場不可
人 市内在住・在勤の方、先着130人※11月15日(金)時点で定員に達しない場合は市外の方も可
¥ 受講料4,000円(修了証カード料含む)
日 10月28日(月) から各消防署※郵送・電話受け付け不可
問 ☎ 332・116 予防課

市川市失語症自主グループ「なないろ会」1周年記念イベント
① グループ訓練とリハビリの成果発表

果の発表
② 雅音人(がねつ)によるミニコンサート
日 10月27日(日) 午後1時15分～3時15分
場 急病診療ふれあいセンター
問 ☎ 300・9500 中核地域生活支援センター「がじゅまる」(清水)

市川市薬剤師会健康フェア
「生きがいを感じ、共に喜び、励ましあえる学校・社会をめざして」をテーマに、市立第八中学校のぞみ学級・県立特別支援学校市川大野高等学校の発表と、書家金澤泰子氏、書家金澤翔子氏による記念講演「ダウン症の子どもの育てて学んだこと」を、天使がこの世に降り立てば」を行います。
日 11月22日(金) 午前10時(受け付けは30分前から)～午後0時35分
場 文化会館
申 ☎ 371・2258 市立須和田の丘支援学校 (指導課)

市川大野高等学校園学園祭
生徒たちが授業で作った製品(野菜、花、陶器、木材加工品、染織物、縫製品、製菓・製パンなど)を販売します。実習体験や催し物など各コースの楽しい企画や、授業や部活動の発表なども行います。
日 11月16日(土) 午前9時～午後2時。フィナーレ 午後2時～2時30分※雨天決行
場 市川大野高等学校園(大野町4の2274 JR市川大野駅より徒歩19分)
問 ☎ 303・8011 市川大野高等学校園

腎臓病を考える会
日 10月27日(日) 午後1時～4時30分
内 ①「心臓血管外科からみたCKD(慢性腎臓病)」②「糖尿病性腎症とフットケア」③「地域連携における透析室看護師の役割」在宅でのQOL向上を支援する④医療相談会
場 京葉銀行文化プラザ(千葉市中央区富士見1の3の2)
人 先着180人
問 ☎ 043・256・4661 特定非営利活動法人千葉県腎臓病協議会 (障害者支援課)

千葉県特別支援教育振興大会
市川市特別支援教育振興大会
「生きがいを感じ、共に喜び、励ましあえる学校・社会をめざして」をテーマに、市立第八中学校のぞみ学級・県立特別支援学校市川大野高等学校の発表と、書家金澤泰子氏、書家金澤翔子氏による記念講演「ダウン症の子どもの育てて学んだこと」を、天使がこの世に降り立てば」を行います。
日 11月22日(金) 午前10時(受け付けは30分前から)～午後0時35分
場 文化会館
申 ☎ 371・2258 市立須和田の丘支援学校 (指導課)

劇歌・ダンスから知るデートDV
素敵なカレ・カノジョの関係って？
携帯メールをチェックする、友達づきあいを制限する、自分の好みを押し付ける、そんな経験や相談を受けたことはありませんか。10代20代の若い人たちの間で、交際相手から暴力を受けるケースが増加しています。デートDVは、暴力によって相手を支配しようとする重大な人権侵害です。この講座では、お互いが対等に話し合え、尊重し合える関係について、大学生のみなさんと一緒に考えます。
日 11月16日(土) 午後1時30分～3時30分
場 男女共同参画センター
人 教育関係者、中学生以上、先着50人※無料保育あり(1才未満就学児/定員10人程度/11月8日(金)までに要予約)
申 ☎ 322・6700 または FAX 322・6888 同センター (男女共同参画課)

秋空えほんの会
絵本の読み聞かせ・パネルシアター・手あそびなど。
日 10月27日(日) 午後2時(集合は5分前)～2時30分
場 こどもとしがくひろぎ広場
人 4歳～小学生
問 ☎ 320・3346 中央図書館 館内こどもとしがくかん

健康スポーツ教室
日 12月3日(火)～平成26年3月28日(金)
人 市内在住で期間中、継続して参加可能な方、1人1教室。※子ども連れの参加不可
申 往復はがきに必要事項(6面上段参照)・参加希望教室(第3希望まで)を書き、10月29日(火)必着でスポーツセンター(〒272・0087 国府台1の6の4)または、各会場の窓口にある申請書に返信用はがきを添付して申し込み※11月1日(金)10時から公開抽選。空き教室が出た場合は落選者に通知
¥ 3,000円(全15回分、事前一括納付)
問 ☎ 373・3112 スポーツ課

世代をつなぐふれあいウォーキング
市制施行80周年を1年後に迎えるにあたり、ウォーキングを行います。健康増進やいきがいくりなどを目的に、さまざまな年代の方が交流する健康都市いちかわのイベントです。
※ 荒天中止
日 11月10日(日) 午前10時(受け付けは30分前から)～午後2時
場 万葉植物園

コース 万葉植物園～大野城跡～天神神社～動物園～バラ園～自然観察舎～市営公園～小川再生親子ふれあい農園～法蓮寺など(約7.9km)
人 市内在住の個人またはグループ、年齢の合計が79歳以上の方、79人
申 往復はがきに必要事項(6面上段参照)・参加人数、79歳にまつわるエピソードを書き、10月30日(水)まで(消印有効)に健康都市・ガーデニング推進課(〒272・8501 ※住所不要)
問 ☎ 704・4137 健康都市ガーデニング推進課

募集

ペーパーヘルパーチャレンジ講座受講者

ヘルパーの資格をお持ちの方、一歩踏み出してみませんか。
日 ①11月11日(月)・17日(日)、いずれも午後1時～4時※2日間同じ内容
内 介護技術の基礎、現役ヘルパーとのディスカッション
場 アイリンクルーム
人 介護福祉士またはホームヘルパーの資格を有し、現在就労していない方、抽選で20人
申 はがきに必要事項(6面上段参照)・生年月日、お持ちの資格、受講動機、受講希望日を書き、10月31日(木)まで(消印有効)に郵送で(社)市川市福祉公社(〒272・0033 市川南1の1の1 ザタワー・イースト209)※結果は締切後、週間以内に通知
問 ☎ 313・4072 (同社)

教室名	会場	曜日	時間
初級者のエアロビクスダンス教室(定員40人)	信篤市民体育館 12/6～3/28	金	9:30～11:00
初心者のヨガ教室(定員50人)	信篤市民体育館 12/6～3/28	金	11:00～12:30
エアロビクスダンス教室(定員30人)	塩浜市民体育館 12/3～3/25	火	9:30～11:00
Body Control教室(定員40人)	塩浜市民体育館 12/5～3/20	木	13:30～15:00
ナンバ式 骨・コンストレーション教室(定員40人)	塩浜市民体育館 12/6～3/28	金	13:30～15:00

第65回人権週間(12月4日～10日)記念事業

ハートフルヒューマンフェスタ
いちかわ2013

木山裕策コンサート

名曲「home」で知られる木山裕策氏の素敵なおとけと甘くせつない歌声をお楽しみください。コンサート前に中学生人権作文コンテスト入賞作品の朗読とハンドベルの演奏あり。



日 12月7日(土)午後1時30分(開場は午後1時)～3時30分
場 文化会館※車での来場不可
人 先着450人※未就学児参加不可

申 往復はがきに必要事項(6面上段参照)を書き(2人まで連名可)、11月30日(土)必着で男女共同参画課(〒272-0034市川1-24-2)
問 ☎322-6700同課

文学ミュージアム企画展「水木洋子展 映画―脚本家のアングル」

水木洋子の手がけた映画を中心に、そのシナリオ制作過程を紹介します。

日 前期＝10月26日(土)～12月23日(祝)、後期＝平成26年1月5日(日)～3月2日(日)、午前10時～午後7時30分(土・日曜日、祝日は午後6時まで、入室は閉館の30分前まで)※10月25日(金)までと、月曜日(祝日の場合は翌日)、10月31日(木)、11月29日(金)、12月24日(火)～平成26年1月4日(土)、1月31日(金)、2月28日(金)は休室
料 一般300円(240円)／65歳以上240円／高校生・大学生150円(120円)／中学生以下無料※()内は25人以上の団体料金。障害者手帳をお持ちの方につき添いの方1人無料。エコポ満点カード1枚につき1人無料。

申 イベントごとに往復はがきに必要事項(6面上段参照)、イベント名(映画上映会は映画名も記入)、参加人数(1枚2人まで)を書き、各締切日必着で文学ミュージアム「水木洋子展」関連イベント係(〒272-0015鬼高1-1-4)※参加には観覧券が必要(観覧済みでも可。ただし、展示室への入室は当日の観覧券が必要)。

問 ☎320-3334文学ミュージアム(月曜日休館)

関連イベント ※要申し込み。申し込み多数の場合は抽選。

脚本家水木洋子の世界
「映画とトークの会」

映画「山の音」上映終了後、学芸員によるギャラリートークを開催
日 12月7日(土)午後2時
場 メディアパーク市川2階グリーンスタジオ
人 220人
申 11月15日(金)まで

映画上映会

※午後2時の回の上
映終了後、ギャラリートークを開催
場 メディアパーク市川2階ホール
人 各46人

秋の文学散歩
「水木が愛した八幡をめぐる」

日 11月14日(木)午後1時～4時
コース JR本八幡駅改札集合～旧八幡横丁～水木邸～文学ミュージアム
人 30人
申 11月1日(金)まで(水木洋子市民サポーターの会／市川案内人の会)

▼①「安宅家の人々」②「純愛物語」

日 11月20日(水)①午前11時②午後2時
申 11月1日(金)まで
▼③「にこにこえ」④「キクとイサム」
日 12月18日(水)③午前11時④午後2時
申 11月29日(金)まで

イベント

自然博物館の催し

問 ☎339-0477同館
いずれも荒天中止です。

◆湿地の環境整備のお手伝い

初参加の方は要事前問い合わせ。
日 10月27日(日)午前10時(観賞植物園入口集合)～正午

◆長田谷津散策会

日 11月2日(土)午前10時(動物園券売所前集合)～11時30分

◆野草の名札付けのお手伝い

車をご利用の方は要事前問い合わせ。
日 11月3日(祝)午前10時(観賞植物園入口集合)～正午

お正月のハンギング・クリスマスの
寄せ植え受講者募集

里見公園バラ園内で聞か花の講座です。
日 12月17日(火)①お正月のハンギング＝午前10時～正午②クリスマスの寄せ植え＝午後1時30分～3時
場 里見公園(駐車場は河川敷駐車場を利用)
人 市内在住・在勤の方、抽選で各30人
料 各2,500円
申 往復はがきに必要事項(6面上段参照)を書き、11月1日(金)必着で(公財)市川市花と緑のまちづくり財団お正月のハンギ

ング係またはクリスマスの寄せ植え係(〒272-0827国府台3-9-1里見公園内)
問 ☎318-5760同財団

中央図書館秋の歴史講座
「戦国大名の実像～安房里見氏を中心に」

戦国時代に大名はどんな存在だったのか概観します。講師:柴裕之(千葉県文書館)
日 11月15日(金)午後1時～3時
場 メディアパーク市川地下集会室
人 抽選で25人
申 往復はがきに必要事項(6面上段参照)を書き、10月28日(月)まで(消印有効)に中央図書館企画運営担当(〒272-0015鬼高1-1-4)
問 ☎320-3346同館

星野道夫写真展開催特別企画

◆「Alaska 星のような物語希望編晩秋～冬、そして再び春」上映会
日 10月19日(土)午後2時(開場は30分前)
場 メディアパーク市川2階グリーンスタジオ
人 先着220人
◆星野道夫写真展
「星野道夫展悠久の時を旅する」
日 10月31日(木)まで、午前10時～午後6時
場 ニッケコルトンプラザ コルトンホール
問 ☎320-3334文学ミュージアム(月曜日休館)

◆◆◆水木洋子邸

八幡5-17-3
問 ☎320-3334文学ミュージアム(月曜日休館)
◆一般公開「水木洋子と女性作家」
日 10月26日(土)・27日(日)、11月9日(土)・10日(日)、23日(祝)・24日(日)、いずれも午前10時～午後4時
◆ミニイベント:二胡の調べ「秋心映月―秋の夜空に想いをよせて」
日 10月27日(日)午後2時

◆◆◆博物館友の会見学会

「塩の道と水上交通を辿る」
宝塔寺(塩なめ地蔵)、中川船番所資料館、逆井の渡し場跡などを見学。※雨天中止。徒歩約6.5km
日 11月4日(月)午前9時(都営新宿線本八幡駅・京成側改札口)集合～午後0時30分※現地集合希望者は午前9時15分までに都営新宿線東大島駅西口
人 先着50人
料 750円(資料代・入館料など)
申 往復はがきに必要事項(6面上段参照)と現地集合の場合は東大島駅集合と書き、10月26日(土)まで(消印有効)に歴史博物館(〒272-0837堀之内2-27-1)
問 ☎090-9231-4383同館・博物館友の会(歴史博物館)

◆◆◆【芸術祭・文化祭】

◆菊花大会
菊の展示会・大会。
日 10月30日(水)～11月17日(日)、午前9時30分～午後3時30分
場 葛飾八幡宮境内(八幡4-2-1)
問 ☎337-2521市川市菊華会(大崎)
◆市民合唱祭
市内合唱団の発表会。
日 11月9日(土)午後0時15分～5時15分、11月10日(日)午前10時55分～午後5時15分
場 文化会館
問 ☎334-7832市川合唱連盟(酒井)
◆三曲協会演奏会
琴・三絃・尺八の演奏会。
日 11月2日(土)午前11時～午後4時
場 文化会館
問 ☎337-1463市川市三曲協会(柴田)
◆茶道会市民茶会
気軽で本格的なお茶席。
日 11月3日(祝)午前10時～午後3時
場 文化会館
問 ☎372-8751市川市茶道会(泉澤)(文化振興課)

◆◆◆映像コンクール授賞式・上映会

日 11月3日(祝)午後1時
場 メディアパーク市川2階グリーンスタジオ
問 ☎320-3334文学ミュージアム(月曜日休館)

公演案内 主は主催公演

総合問い合わせ
☎379-5111
(公財)市川市文化振興財団
http://www.tekona.net/

ローズメンバーズ募集中。詳しくはWebサイト、またはお問い合わせください。

10月25日(金)発売

おやこ寄席③

落語はもちろん、落語にまつわるエトセトラ話や太鼓を披露します/2014年1月25日(土)14:00開演/行徳文化ホールI&I会議室/全席自由 大人1300円、子ども500円/回 大人のみ100円引き/祝
和太鼓 東京打撃団
2014年2月15日(土)17:00開

演/行徳文化ホールI&I/全席指定3,800円/回500円引き/祝

11月9日(土)発売

小曾根真 SOLO
JAZZ LIVE!③

2014年3月21日(祝)15:00開演/文化会館大ホール/全席指定5,000円/回500円引き/祝1,000円引き/祝



◎篠山紀信

好評発売中

文化会館

第26回新人演奏家コンクール
受賞記念演奏会③

11月23日(祝)11:00開演、16:00終演予定、昼休憩あり/小ホール/全席自由500円/祝
クリスマス ジャズコンサート③
12月11日(水)19:00開演/大ホールホワイエ/出演=(ピアノ)椎名豊、他/全席自由2,000円/回300円引き/祝
青島広志とニューフィル千葉
クリスマスコンサート(クリニック付)③
12月14日(土)15:35開演/小ホール/全席指定一般3,500円/回1,000円/回一般のみ500円引き/祝
邦楽コンサート 解説付き③
2014年1月25日(土)13:00開演/小ホール/全席指定一般1,500円/回1,000円/回一般の

み500円引き/祝
地域の芸術環境づくり助成事業
オペラ「道化師」全幕(字幕付)③
2014年2月21日(金)19:00開演/大ホール/全席指定一般4,000円、高校生以下2,000円/演出=直井研二/出演=(指揮)佐藤宏充、(合唱指揮)小林昭裕、(ソプラノ)大隅智佳子、(合唱)オペラ「道化師」市民合唱団、他/回一般のみ500円引き/祝

芳澤ガーデンギャラリー

「第1回いちかわ未来の画家コンクール」作品募集
公募展「市川未来の画家コンクール」に展示する作品を募集します/募集期間＝10月31日(木)必着/対象＝市内在住、在学の中高校生及びそれに相当する年齢の学生/審査員＝中山忠彦、宮田亮平、村松秀太郎/詳しい応募方法は文化振興財団Web

サイトをご覧ください
◆第1回未来の画家コンクール
11月9日(土)～24日(日)9:30～16:30(入館は16:00まで、最終日は15:00まで)/入場無料

行徳文化ホールI&I

家族の週間 ファミリーコンサート③
ママも赤ちゃんも楽しくなる「音楽と楽しむファミリーコンサート」/11月11日(月)11:00開演/入場無料/0歳から入場可
ミュージカル落語 背中に輝く大きな星～親子で大笑い!～③
12月7日(土)14:00開演/全席自由1,000円、回500円/作・演出・出演＝三遊亭亜郎/3歳から入場可。未就学児膝上無料。ただし保護者1人につき子ども1人まで。



JCN市川(CATV)
デジタル11ch

「マイタウンいちかわ」放送時間 10:00 12:30 19:00 22:00
「マイタウンいちかわ」のバックナンバーは、市公式Webサイト「インターネット放送局」でご覧いただけます。

10月19日(土)～25日(金)
特集 みんなでスポーツをたのしもう

10月26日(土)～11月1日(金)
特集 市川市の経済振興

いちかわエフエム
83.0MHz「いちかわイブニングインフォメーション」
毎日午後6時30分～35分(5分間) 〈広報広聴課〉