

- 市川の文化人展……………2面
- 消防総合訓練実施と消防広場開催…3面
- プラスチックの分別にご協力を…4-5面
- 「市川米っくらぶ」参加家族募集…7面
- 中山のおひなまつり……………8面

2014年(平成26年) 2月15日 NO.1490
毎月第1・第3土曜日発行

広報いちかわは新聞折り込みでお届けするほか、市内各駅の広報スタンドと公共施設で配布しています。入手困難な方で自宅への配布をご希望の場合は、広報広聴課へお問い合わせください。

市制施行80周年記念

体と心の健康づくり 下総・江戸川ツーカーマーチ

4月12日(土)・13日(日)
参加者募集中
雨天決行

市では、4月12日(土)、13日(日)の2日間、スポーツセンターを起点に名所・旧跡を歩く「市制施行80周年第8回下総・江戸川ツーカーマーチ」を行います。両日とも4種類のコースがあり、地域の自然や歴史・文化にふれながら、自身の体力にあわせて歩くことができます。

体への負担も少なく、安全かつ効果的に有酸素運動が出来るウォーキングは、老若男女を問わず、いつでもどこでも取り組める、最も気楽なスポーツの一つです。イベントへの参加を第一歩に、ウォーキングを通じた健康づくりを始めてみませんか。

☎043-255-0141 下総・江戸川ツーカーマーチ実行委員会(千葉県ウォーキング協会)

(スポーツ課)

コースとスケジュール

	北コース	距離	受付時間	出発式
第1日目	大町自然公園コース	33km	7:30	8:00
	堀之内貝塚コース	17km	8:30	9:00
	野菊の墓碑コース	11km	9:00	9:30
	水と緑の回廊コース	6km	9:00	9:30
	南コース	距離	受付時間	出発式
第2日目	行徳野鳥観察舎コース	32km	7:30	8:00
	中山法華経寺コース	20km	8:30	9:00
	真間川文学の道コース	11km	9:00	9:30
	アイ・リンクタウンコース	7km	9:00	9:30
ノルディック・ウォーク		両日11km及び6km(7km)に参加できます。		
ゴール受け付け		12:00~16:30		



¥2日間で、市民700円(当日1,000円)、市外1,500円(当日2,000円)、中学生以下無料

※小学校低学年と幼児は保護者同伴、障害者は介助者の同行が必要

申4月11日(金)までに、参加登録申込用紙を書き、郵便局に払い込み(当日の申し込みは会場で受け付け)。※申込用紙は市内体育館、公民館他で配布

ISG国府台 春の健康教室

☎4月~7月(一覧表参照)

申往復はがき(1人1枚)に、必要事項(6面上段参照)、参加希望教室を第3希望まで書き、2月22日(土)必着でISG国府台(〒272-0827国府台1-6-4)※体育館事務所の窓口及びISG国府台クラブハウスにある申請書での申し込みも可(要返信用はがき)※1人1教室のみ当選

抽選日 2月25日(火)※教室に余裕がある場合は3月3日(月)午前9時から電話予約(先着順)

¥当選通知を持参のうえ、3月5日(水)~15日(土)にISG国府台へ納付※事前一括納付

☎371-7800 ISG国府台※電話と参加費の受け付けは月~土曜日午前9時~午後1時 (スポーツ課)

教室コード	教室名	定員	開催日	場所	時間	参加費
水1	始めよう エアロビクス	60	毎週水曜日 全17回	第2体育館	9:30~10:20	¥5,900(17回)
水2	楽しもう エアロビクス	60			10:30~11:20	¥5,900(17回)
水3	ハタヨガで 元気長生き(75分)	60			11:30~12:45	¥8,500(17回)
水4	フィジカルストレッチ	50	毎週水曜日 全16回	剣道場	11:00~11:50	¥5,600(16回)
水5	リズムウォーク&フットコンデ	50			12:00~12:50	¥5,600(16回)
木1	さわやか シルバー体操	50	毎週木曜日 全17回	柔道場	9:00~9:50	¥5,900(17回)
木2	はつらつ シルバー体操	50			10:00~10:50	¥5,900(17回)
木3	ポールウォーク <めざせ-10歳>	15	第3・4木曜 全6回	クラブハウス前 (剣道場)	14:00~15:15	¥3,000 (75分6回) (ポールレンタル代 1回¥100)
木4	ポールウォーク <めざせ 膝腰痛み軽減>					
土1	歌謡曲 de 健康ピクス	50	毎週土曜日 全15回	柔道場	9:15~10:05	¥5,200(15回)
土2	有酸素運動でリフレッシュ	60	毎週土曜日 全14回		10:15~11:05	¥4,900(14回)
土3	チェアロビクスで骨盤運動(75分)	50			11:15~12:30	¥7,000(14回)

税の納期の確認を

2月28日(金)は、固定資産税第4期、国民健康保険税第8期の納期です。インターネットやコンビニエンスストアでも納められます。(納税・債権管理課、国民健康保険課)

お知らせ

バイクや軽自動車などの廃車・名義変更は3月31日(月)までに手続きを完了してください。市納税・債権管理課、支務課、南行徳市民センター

【125ccを超えるバイク】
志野自動車検査登録事務所
【四輪の軽自動車】
461-6600軽自動車検査協会千葉事務所志野支所(市民税課)

【125ccを超えるバイク】
公共下水道事業(菅野処理区)の計画を変更するにあたり、下水道法施行令第3条の規定により関係図書を確認します。縦覧期間中、案に係る意見を受け付けます。

【2月28日(金)午後1時(受け付けは1時間前)〜4時】
市川グランドホテル(市川1-3の18)
【3月1日(土)午後1時30分〜4時30分】
市川市庁舎(市川1-1)

【3月1日(土)午後1時30分〜4時30分】
市川市庁舎(市川1-1)
【3月8日(土)午後2時】
市川市庁舎(市川1-1)

市制施行80周年記念

市川の文化人展 「日本画の改革者-村松秀太郎展」

★心に響く魂の叫び★

市では、ゆかりの文化人や芸術家を広く紹介する「市川の文化人展」を開催しています。今回は、市制施行80周年を記念して、市在住の日本画家の村松秀太郎氏を紹介し



▲千手観音(2004年)

村松秀太郎氏は、東京藝術大学日本画専攻科修了後、新制作展や創画会を中心に活躍し、その作品は日本画において、ひととき異彩を放ち、強烈な印象と衝撃を与えています。生と死、そして愛。人として永遠のテーマを描く村松芸術は、現代社会に生きる我々に常にメッセージを発信しています。

本展では、代表作を含めた大型作品、風景を描いたスケッチや日本経済新聞に掲載された渡辺淳一氏著「失樂園」の挿絵版画など、多くの作品を展示しています。

【3月16日(日)まで、午前9時30分〜午後4時30分(入館は午後4時まで)】

- ※月曜日休館
- 場 芳澤ガーデンギャラリー
- ¥ 一般300円、シルバー(65歳以上)・団体(25人以上)240円、中学生以下無料
- ※市制施行80周年を記念して、80歳(昭和9年1月1日〜昭和9年12月31日生)となる市民の方は無料
- ※障害者手帳をお持ちの方とその介護者(1名)は無料
- ※エコポ満点カード1枚で、一人1回入館可

<関連イベント>

◆村松秀太郎ギャラリートーク(要入館料、先着50人)

【3月8日(土)午後2時】

◆ギャラリートーク(要入館料、先着50人)

【日】①2月23日(日)午後2時〜3時 / 林愛実(フルート)、小池真衣(ピアノ)

②3月2日(日)午後2時〜3時 / 山口尚記(バイオリン)、中山千晶(ピアノ)

◆お茶席(入館料の他、一席500円)

【3月8日(土)午前10時〜午後4時】

問 ☎300-8020文化振興課

相談名	会場・日程	相談時間	相談内容()は相談員	相談名	会場・日程	相談時間	相談内容()は相談員
民事一般	市役所・行徳支所 毎週月〜金曜日	8:50~17:00 (受け付け16:30まで)	民事に関する一般的な相談・市政案内<市民相談員>	消費生活	消費生活センター 毎週月〜金曜日 (毎月第2・4土曜日は電話相談のみ)	10:00~16:00 (窓口及び電話相談)	消費者トラブルに関する苦情処理及び紛争解決のあつせん<消費生活相談員>
出張市民相談	曾谷公民館 20(木)	10:00~16:30 (受け付け9:30~16:00)		多重債務予約制	消費生活センター 13(木)	13:00~16:00	多重債務に関する相談(弁護士)※予約制(消費生活センター☎334-0999)
法律相談(平日)	市役所 7(金)、14(金)、19(水)、25(火)、28(金)	13:00~16:00	相続・遺言、損害賠償、金銭貸借、離婚、借地借家、成年後見などの専門的な法律の知識を必要とする相談。<弁護士><認定司法書士> ※予約制(市役所総合市民相談課☎334-1002)	人権擁護	市役所 12(水)	13:00~16:00 (受け付け15:30まで)	家庭問題やいじめ、いやがらせなどの悩み(人権擁護委員、弁護士)
土曜弁護士	市役所 1(土)			建築行政	市役所 毎週月・水・金曜日	10:00~17:15	建築にかかわる民事的な相談<建築行政相談員>
司法書士(夜間)	市役所 5(水)、12(水)、19(水)、26(水)	17:30~20:00		建築紛争	市役所 原則水曜日(要問い合わせ)	9:00~17:00	中高層建築物の建築に伴って生ずる日照障害、電波障害、騒音、振動など
土曜司法書士	市役所 12日(水)、26日(水)			労働予約優先	市役所 5(水)、19(水)	18:00~20:00	労働上のトラブルに関する相談(社会保険労務士)
行政書士	市役所 15(土)	13:00~15:30		年金	市役所 25(火)	13:00~16:30 (受け付け16:00まで)	各種公的年金について(社会保険労務士会)
行政	市役所 11(火)	13:00~17:00 (受け付け16:30まで)	相続手続、贈与、成年後見、契約書、官公署提出書類作成、外国人の在留等に関する申請など<行政書士>	住宅リフォーム予約優先	行徳支所 13(木)		増改築、修繕など(市川住宅リフォーム相談協議会相談員)
登記	市役所 26(水)	13:00~15:00 (受け付け14:30まで)	国、特殊法人などへの苦情や要望<行政相談委員>	心配ごと	市役所 5(水)、19(水)	10:00~15:00 (13:00からは弁護士相談もあり)	日常生活での悩みや困ったことなど(民生委員児童委員)
不動産取引	市役所 5(水)	13:00~16:00 (受け付け15:30まで)	不動産登記、会社登記、境界問題など<司法書士・土地家屋調査士>		市役所 13(木)、20(木)		
税金予約制	市役所 3(月)、17(月)	13:00~16:00 (受け付け15:30まで)	土地・建物の売買や賃貸などのトラブル(宅地建物取引主任者)		行徳支所 未実施		
交通事故予約制	市役所 未実施				行徳支所 未実施		

消防総合訓練と春のふれあい消防広場開催

平成26年全国火災予防運動の一環として、消防総合訓練を行ったあと、春のふれあい消防広場を開催します。消防総合訓練では、市民参加による消火・通報・避難・煙中脱出訓練や消防隊による救

助救出・救護訓練・一斉放水などのさまざまな訓練を行います。春のふれあい消防広場では消防音楽隊による演奏、消防官による腹話術・紙芝居、親子で消防士体験、消火・通報体験などを行います。

日 3月1日(土) 午前9時～正午 ※雨天時は春のふれあい消防広場のみ2日(日) 午前10時～正午に順延 ※訓練は中止
場 JR市川駅南口ロータリー、ザ タワーズ ウエスト2階コミュニティ広場
問 ☎333-2111(音声ガイダンス・1番) 消防局予防課、(当日) ☎333-3636 消防局テレホンガイド



◆行徳地域にお住まいの方へ
 郵便局の不在保管郵便物等の受け取りについてのサービス
 行徳地区の方で、不在で受け取れなかった郵便物やゆうパックについては、浦安郵便局に取りにいかなくても、不在連絡票などに記載している連絡先に連絡すれば、近くの郵便局で受け取れるサービスを行っています。
 (総務課)

◆3月1日(土)～7日(金)は「建築物防災週間」です
 いっしょで発生してもおかしくない大地震に備え、非常口や避難通路の確保、ブロック塀の倒壊対策、外壁の落下防止など、建築物の点検を定期的に行いましょう。市では、建築物防災週間に合わせて商業施設などの防災査察を実施し、非常時の安全性が確保されているか立ち入り調査を行います。調査対象建築物の管理者の方はご協

パブリックコメント ご意見をお寄せください

市川漁港整備事業基本計画(案)についての意見募集

市では老朽化した市川漁港整備の実施方針を取りまとめた市川漁港整備基本計画の策定を進めています。この案を市民のみならずにお知らせするとともに、広く意見の募集を行います。

募集期間 3月17日(月)まで

閲覧場所 臨海整備課、南行徳市民センター、市政情報センター、市政情報コーナー(中央図書館、行徳図書館、大野公民館図書室、男女共同参画センター)

人 市内在住・在勤・在学の方、市内に事務所・事業所を有する個人・法人・団体、本件に利害関係を有する方、本市に関心をもつ方
申 意見用紙に意見、住所、氏名(ふりがな)または団体名(担当者氏名)を書き、持参、郵送(〒272-0192末広1-1-31)、FAX359-1276で臨海整備課。市公式Webサイトからも提出可。

問 ☎359-1150 同課

力をお願いします。
 問 ☎334-1434 建築指導課
 ◆千葉商科大学地域連携フォーラム
 「地域再生と大学の役割」
 地域連携活動の具体的な事例の紹介や、社会のありさまと共に変化する地域の課題について話します。
日 2月22日(土) 午後1時～3時40分
場 千葉商科大学(国府台1の3の1)
人 先着100人 ※要申し込み
申 必要事項(6面上段参照)を書き、2月21日(金)までにFAX3733・9958、または ☎320・8667 同大学地域連携ネットワークセンター
問 ☎704・0069 ボランティア・NPO 課
 ◆文化の広場サークル展
 ◆「風の会」絵手紙展
日 2月26日(水)～3月2日(日) 午前10時～午後5時 ※最終日は午後3時まで
問 ☎300・8020 文化振興課
 ◆ワンクリック請求にご注意を

パソコンで無料占いや、ゲーム、アニメなどのサイトを閲覧したところ、意図せずにアダルトサイトや出会い系サイトに接続してしまい、高額な請求をされるトラブルが寄せられています。業者はサイトの利用が「無料」と誤解させ、さまざまな手口で消費者を不安にさせ、請求してきます。請求を受けた場合は、ご相談ください。
問 ☎334・0999 消費生活センター
訂正 平成25年12月9日配信のフェイスブック、並びに1月1日発行の本紙12面に掲載しました「歳末助け合い共同募金」の記事で、「法華経寺の僧侶」とあるのは「市川市仏教連合会の僧侶」の誤りでした。関係者の方々に多大なご迷惑をおかけしましたことをご詫言、訂正いたします。
訂正 本紙2月1日号2面の市民短歌大会開催日に誤りがありました。関係者の方々に多大なご迷惑をおかけしましたことをご詫言、訂正いたします。
開催日 誤：3月29日(土) ↓
 正：3月23日(日)

掲載広告募集

1%支援制度PR誌

1%支援制度に参加した市民活動団体などの事業を紹介するPR誌に掲載する広告を募集します。詳しくは市公式Webサイトをご覧ください。

募集枠 1号広告25,000円、2号広告20,000円。各2枠

配布先 ①市内の小中学生がいる家庭②PRイベントでの配布など

配布時期 平成26年6月

配布部数 35,000部(平成25年度配布実績 ①24,130部)

申 申込書を書き、2月17日(月)～3月14日(金)必着でボランティア・NPO課(〒272-8501 ※住所不要)

問 ☎704-0069 同課

子育て応援サイト「いちかわっこWEB」

<http://ichikawa.ikuji365.net/>

バナー広告を掲載して、子育て家庭に向けてPRしませんか。

サイズ 縦60ピクセル×横140ピクセル

表示方法 トップページ下部へ常時表示

広告料 1枠あたり5,000円/月

サイト訪問数 平均約8,600件/月

申 申込書を書き、掲載を希望する月の前月5日まで(消印有効、4月分は3月5日(水))に、子育て支援課(〒272-8501 ※住所不要)

問 ☎711-0677 同課

市役所へは公共交通機関をご利用ください

市役所駐車場は、市県民税の申告などで大変混雑します。市役所にお越しの際は、公共交通機関のご利用をお願いします。

問 ☎334-1112 管財課

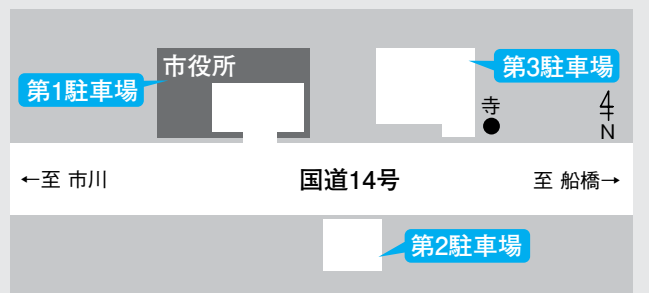

月日	曜日	清掃地域
3/20	木	市川4(根本、北方2、本北方1(部)北方中央、押切、湊、湊新田(全)、新浜1、南行徳3、大洲全、大和田1、3、5、田尻4、5の1、原木4、園分2、3、根古屋、若宮1、北方町4、東南富士見台、曾谷1、奉免町(ひめみや)、柏井町1(第1)、東島台、柏井町3(第3) 本地
3/21	金	本北方2、国府台(全) 香取(全)、行徳駅前3、4 本北方3、北方3、若宮2、八幡1、南八幡1(八幡上下)、若宮3(上町) 稲荷木(全) 中国分(全)、園分1、大和田2、4、東大和田(全)、大野町(全)、稲越町、北方町4(千足)、曾谷5、8(第6) 高谷一保(全)、真間4、5 北園分(全)、中山3、4 中山1、2 須和田(全)、北方1 南八幡1(しらさぎ)、鬼越(全)、鬼高(全)、新井(全)、島尻、広尾1、日之出、南行徳1、2 平田(全) 新田2、3、4、曾谷1、4(第1から第4) 若宮3(下町)、市川南1、4、市川2
3/22	土	八幡6、東菅野4の部(古幡、富貴島) 高石神、宮久保1(大境)、河原、下新宿、本塩、欠真間(全)、本行徳、妙典(全)、塩焼、関ヶ島、伊勢宿、末広(全)、相ヶ川(全) 富浜(全)、宮久保(全) 新田1、5 東菅野4、5(美里苑)、福栄(全)
3/23	日	高石神、宮久保1(大境)、河原、下新宿、本塩、欠真間(全)、本行徳、妙典(全)、塩焼、関ヶ島、伊勢宿、末広(全)、相ヶ川(全) 富浜(全)、宮久保(全) 新田1、5 東菅野4、5(美里苑)、福栄(全)
3/24	月	新田1、5 東菅野4、5(美里苑)、福栄(全)
3/25	火	新田1、5 東菅野4、5(美里苑)、福栄(全)
3/26	水	新田1、5 東菅野4、5(美里苑)、福栄(全)
3/27	木	新田1、5 東菅野4、5(美里苑)、福栄(全)
3/28	金	新田1、5 東菅野4、5(美里苑)、福栄(全)
3/29	土	新田1、5 東菅野4、5(美里苑)、福栄(全)
3/30	日	新田1、5 東菅野4、5(美里苑)、福栄(全)
3/31	月	新田1、5 東菅野4、5(美里苑)、福栄(全)

排水側溝清掃

自治町(会)個人の自主的な清掃活動です。ご協力下さい。●協力していただいた際に掲げられた泥土は市で回収致します。●泥土の回収は、清掃日直後の月曜日か火曜日(清掃日が月曜日の場合は、その週)に伺います。●尚、一般ゴミ(般廃棄物等)は回収致しません。●不定期(臨時)に側溝清掃する場合はご連絡下さい。(道路安全課)

分別にご協力を



リサイクルできないもの ▶ 燃やすごみ の指定袋に入れて出す

プラスチックでも、識別マークが付いていないものや、汚れのひどいプラスチック製容器包装類



軽くすすぐ程度では、汚れが落ちないもの
※汚れているとリサイクルに支障をきたします。

大型ごみ 容積が18ℓ以上のもの

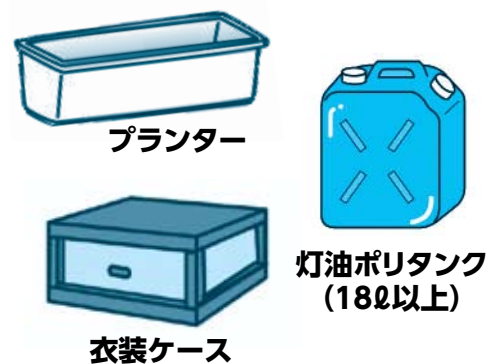

大型ごみ専用電話
(378-5310)へ申し込むかクリーンセンターに直接搬入してください

収集・運搬

収集・運搬

クリーンセンター



収集した燃やすごみは、クリーンセンターで焼却処理されます。焼却時に発生する熱で発電したり、隣接するクリーンスパ市川に熱源を供給したりして、エネルギーをリサイクルしています。

在宅医療廃棄物

注射器や注射針、注射筒、針がついたままのチューブ類、使用後不要となった医薬品類

中身が見える容器に入れ、受け取った医療機関や薬局に返してください



不思議な水槽

～ペットボトルをつかったおもちゃづくり～

リサイクルプラザ主催で中身が空のペットボトルを使って、小さな子ども向けのおもちゃを作ってみませんか。

日 2月21日(金)午前10時30分～正午

場 勤労福祉センター本館

人 先着20人

申 前日までに ☎320-3971 循環型社会推進課



リサイクルプラザで、せん定枝葉などのチップ(細かく砕いたもの)を販売

リサイクルプラザでは、市内から発生するせん定枝葉などをチップ状にしたものを販売しています。生ごみ堆肥作りや雑草の抑制に有効です。是非ご活用下さい。また不用となった家具・ベビー用品の回収・展示販売も引き続き行っています。

場 所 南八幡2-18-9(分庁舎A棟)

電 話 393-3215

時 間 午前9時～午後5時

休館日 月曜日(月曜日が祝日の場合は開館し、翌日の火曜日が休館)



市内で唯一の認定補聴器専門店

自宅療養・入院中・高齢者施設入居など
ご来店できない方、**無料出張**いたします。



市川市役所正面・駐車場あります

ベスト補聴器センター

市川市八幡 1-16-2
☎(047) 335-5722

医師の同意に基づき、
健康保険が使える、
出張マッサージです。

【TEL】

0120-978-531

【営業日】

月～土 9時～18時

【ホームページ】

http://www.konanss.jp/



らいふマッサージ治療院 市川店

ご高齢者に健康と安心をお届けする、
宅配のお弁当です。

2月行事食は「北海道産 豚の炙り焼き弁当」です。
香ばしく焼き上げた、北海道産豚ロースに
ご当地老舗店のたれがたっぷり!!



北海道で人気のご当地
メニューです。
厳しい寒さに負けない
おいしいお弁当をぜひ
ご賞味ください!

◆化学調味料を大幅に減らして調理しています。
管理栄養士がメニューを作成しています。
日替りメニューの他、丼ぶりメニューもございます。

- ◆安否確認OK ◆1食からお届け
- ◆土日も配達 ◆昼・夕2回
- ◆刻み食・お粥対応 1食¥577から

宅配クック 1.2.3 (営業時間: 8時～17時)

中山店【TEL】 0120-959-580

行徳店【TEL】 047-318-6886

ぜひ無料試食をお申込み下さい。

家具修理 & リフォーム

確かな技術で
「買いたくない、直して使いたい」に
お応えいたします!

家具の無料相談室 お気軽にお問い合わせ下さい

- 見積り無料**
- ソファ一張替え
 - イス張替え
 - 家具の塗り替え
 - 家具の改造
 - 家具の高さつめ
 - 家具の幅つめ
 - 家具部品取替え
 - 桐タンス再生

家具製造販売・修理・リフォーム **木曜定休**
〒272-0801 市川市大町124-3

赤羽根家具

TEL 047-337-8640

プラスチックの

みなさんはごみを分別するときに悩んだことはあります。家庭から出すごみを分別するときに、特に難しいのがプラスチック製容器包装類です。素材は同じでも、プラスチック製容器包装類や燃やすごみ、大型ごみなどに分別する必要があります。

また、医療機関や薬局で受け取ったプラスチック製の注射器や注射筒、針が付いたままのチューブ類など、在宅医療廃棄物はごみ集積所には出さないでください。

しっかりと分別し回収されたプラスチックは、より質の高い資源として再生利用され、ペットボトルは繊維などに、その他のプラスチック製容器包装は工業原料などに生まれ変わります。

平成14年10月から始まった市の「資源物のごみの12分別」の取り組みも、開始から10年以上が経ちました。この機会にもう一度、プラスチックの分別について確認してみましょう。

☎320-3971 循環型社会推進課

リサイクルできるもの ▶ プラスチック製容器包装類 の指定袋に入れて出す

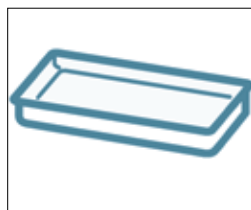

トレイ類



ボトル類

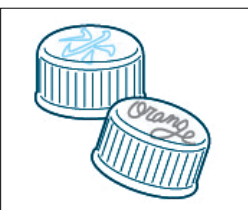

キャップ類



カップ類



この識別マークが付いているものを出してください



ペットボトル類

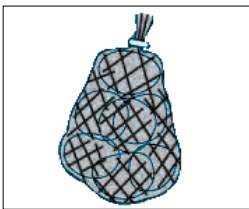

ネット類



チューブ類



発砲スチロール類

プラスチック製容器包装の定義は、商品の「容器」、「包装」で、商品が消費されたり、または商品が分離した場合に不要となるものです。

収集・運搬

再確認! ペットボトルの出し方

- 1 キャップを外す
- 2 ラベルを外す
- 3 軽くすすぐ
- 4 つぶして指定袋に入れる



圧縮時にキャップが飛ぶおそれがあるため



ペットボトル本体と、キャップ・ラベルは素材が違うため

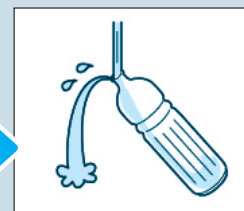

汚れているとリサイクルに支障が出るため



体積が減り、収集車で一度にたくさん運べるため

※はずしたキャップ・ラベルもプラスチック製容器包装類の指定袋に入れてください。

中間処理施設



収集したプラスチック製容器包装類は、市内の中間処理施設でペットボトルとプラスチック製容器包装とに分別し、異物や汚れのひどいものを選別して圧縮・梱包します。

引渡し

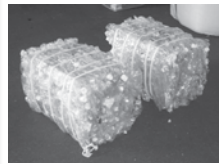

リサイクル事業者

リサイクルのゆくえ

- ペットボトル ▶ 繊維など
- その他プラ容器 ▶ 工業原料など

広告

参加者募集

「ガーデニングボランティア」第2期登録

駅前や主要な道路にある花壇は、市の「顔」として、毎日たくさんの人の目にふれています。行き交う人の心にひとときの安らぎを、まちに出会いと交流の場を作りませんか。

- 活動期間** 通年(各花壇月2回程度)
- 活動内容** ①花がら摘みや除草作業(月2回程度)、②その他、花壇の手入れに必要な活動(随時)
- 活動日** 年間スケジュールの中で、都合のつく時に自由参加
- 活動場所** ①ニッケコルトンプラザ前歩道花壇②保健センター前歩道花壇③妙典駅南口花壇④本八幡駅北口花壇⑤桜見公園及び鬼越駅前花壇⑥市川駅北口花壇⑦市役所前花壇

- 人** ①市内在住・在勤・在学の方②市内で活動する団体(自治会、子ども会、サークルなど)③市内に店舗などを有する事業者
- 申** はがきに必要事項(上段参照)、希望する活動場所番号を書き、2月24日(月)まで(消印有効)に健康都市・ガーデニング推進課(〒272-8501※住所不要)

協働花づくり(平成26年春の部)

種から花を育てて、育てた苗の一部を公共施設や近所の方にプレゼントしてみませんか。みなさんの育てた苗が街の彩りや、地域の交流づくりに繋がります。

- 〇講習会(3回連続講座)**
日場第1回3月29日(土)午前10時～11時30分／市民会館、午後2時～3時30分／行徳公民館※第2回は4月27日(日)、第3回は6月7日(土)午前10時～11時30分／市川地区、午後2時～3時30分／行徳地区で開催
内 苗の育て方、花の健康効果など(※詳しくは、市公式Webサイトや公共施設などで配布するチラシをご覧ください)
- 〇配布物品(第1回講習会で配布)**
 マリーゴールド、ペチュニア各種1袋、育苗トレイ2個、培養土(14リットル)1袋、ビニールポット50個
人 市内在住の方、先着で100人(初参加者優先)
申 往復はがきに必要事項(上段参照)、第1回講習会の希望会場(市民会館・行徳公民館のいずれか)を書き、2月28日(金)まで(消印有効)に同課(〒272-8501※住所不要)。

問 ☎704-0003 同課

申し込み事項

- ① 行事・講座名など(日時・コースも)
- ② 住所
- ③ 氏名(ふりがな)
- ④ 年齢(学年)
- ⑤ 電話・FAX番号
- ⑥ その他必須事項

※往復はがきの場合には返信用のあて先も記入※はがきFAX、いずれの場合も右記の必要事項を書きお送りください。※熱を加える消耗品は使用しないこと。

子ども・教育

- ひとり親(母子・父子)家庭高等技術訓練促進費等支給事業の説明会**
 看護師などの養成機関(通学)で修業する間、その生活費の一部を支援する事業について、説明会を開催します。
日 3月17日(月)午後2時30分～4時
場 市民会館
- 人** ①児童扶養手当の支給を受けている、または、同様の所得水準にある方②次の資格を取

お知らせ

- 得するための養成機関で対象資格を取得することが見込める方
「対象資格」 看護師、准看護師、介護福祉士、保育士、作業療法士、理学療法士
 ※右記以外の資格については、ご相談ください。
日 3月13日(木)までに☎711-0679子育て支援課
- 妊婦・新生児1～2カ月児訪問**
妊婦訪問 電話で各保健センターへ
新生児1～2カ月児訪問 母子健康手帳別冊1にある出生連絡票に必要事項を書き、保

講座・催し

- 講演会**
思春期の子育て応援します
思春期の子どもを理解と対応
 乳幼児期から思春期までの各
- 健センターへ郵送。里帰り先で新生児訪問を希望する方は、生後28日まで過ごす市町村へ確認し、訪問指導がない場合は市に戻ってから1～2カ月児訪問をご利用ください。
日 3月7・4・5・11 保健センター、☎359-8785 南行徳保健センター

- 発達段階における子どもの特徴とその対応をお話しします。
日 3月10日(月)午前10時30分～正午
場 男女共同参画センター
講 齊藤万比古氏
人 乳幼児から高校生までの保護者、関心のある方、先着150人
申 2月17日(月)午前9時から☎711-0679子育て支援課

- パマママッキング**
 妊娠中のバランスの良い食事の話と調理実習、試食。
日 4月26日(土)午前11時～午後1時15分
場 南行徳保健センター
人 出産予定日が6月～8月の妊婦とその夫、妊婦のみも可、16組32人
料 1人300円程度
申 ☎377-4511 保健センター 栄養担当

- 求人**
保育士または児童指導員
募集人数 2人
雇用期間 4月1日(火)～平成27年3月31日(火)
時給 1,230円
申 ☎376-1113 子育て支援センター

健康・福祉

- 母親学級**
 妊娠中の過ごし方、お産の経過、沐浴実習など。
日 4月11日(金)・18日(金)午後1時～4時※2日間1コース
場 保健センター
人 初産で出産予定日が6月～8月の妊婦、45人※両親学級との重複受講不可、2回目は夫または祖父の参加も可
申 ☎377-4511 保健センター 母子保健担当
- 両親学級**
 妊娠中の過ごし方、お産の経過、沐浴実習など。
日場 ①4月27日(日)午前9時30分～午後0時30分／保健センター、②4月12日(土)午後1時～4時／南行徳保健センター
人 初産で出産予定日が6月～8月の妊婦とその夫。抽選で各45組※両親学級との重複受講不可、結果は3月下旬にはがきで通知
申 往復はがきに夫婦の必要事項(上段参照)・生年月日・出産予定日を書き、3月3日(月)～17日(月)必着で、希望会場①保健センター(〒272-0023 南八幡4の18の8)②南行徳保健センター 母子保健担当(〒272-0138 南行徳1の21の1)
問 ☎377-4511 保健センター、☎359-8785 南行徳保健センター
- いろいろな工作「シュート棒」**
 シュート棒を作ります。
日 3月1日・8日・15日・22日・29日、いずれも土曜日午後2時から
場 末広こども館
人 小学生以上
問 ☎359-1671 同館
- お父さんとあそぼう「楽器づくり」**
 お父さんはもちろんご家族、お母さんの参加も可。
日 3月1日(土)午前11時から
場 相之川こども館
人 幼児親子
問 ☎356-7381 同館
- フェルトでソーサージュメント**
 フェルトや布に細かい切りこみを入れてお花を作ります。
日 3月22日(土)午前11時～正午
場 南八幡こども館
人 小学生以上、先着10人
問 ☎376-1118 同館
- みんなで遊ぼう**
ふれあい交流
 ふれあい遊び、新聞紙遊びなどを一緒に楽しみましょう。
日 3月26日(水)午前10時30分～11時30分
場 中央こども館
人 市内在住・在学の1歳以上の幼児と保護者・中学生・高校生
問 ☎320-3337 同館
- 大人の風しん予防接種の費用助成について**
 大人の風しん予防接種の費用を一部助成していますが、申請期限は3月31日(月)までです。対象者は、妊娠を予定または希望している女性とその夫、妊婦の夫(未婚の方を含む)です。詳しくは市公式Webサイトをご覧ください。
問 ☎377-4511 疾病予防課
- 歯とお口の相談**
 在宅で療養中の方、身体にハンデを抱えている方の、歯や口に関する相談を電話や窓口で受け付けます。
場 市川市歯科医師会口腔サポートセンター(八幡2の9の9)
日 月・金曜日 午前9時～午後5時、土曜日 午前9時～正午
申 ☎332-0187 同センター
- 自死遺族相談予約制**
場 保健センター
申 ☎377-4511 保健センター 地域担当
- うつの心配相談**
場 保健センター、南行徳保健センター
申 ☎377-4511 保健センター、☎359-8785 南行徳保健センター

稲作体験

「市川米っ人くらぶ」参加家族募集

市内の自然豊かな田園風景の中で、田植え、稲刈りや稲作に関わるさまざまな作業を親子で体験できます。



- 日 4月～9月の土曜日の午前中、月2回程度。4月12日(土)の午前中に参加者説明会を開催。
- 場 小川再生親子ふれあい農園内子ども水田(市川大野高等学園北側)
- 人 市内在住の小学生以上の子どものと家族(※未就学児応相談)、応募者多数の場合は抽選

- 申 往復はがきに参加者全員の必要事項(6面上段参照)、性別、学校名、新学年を書き、3月6日(木)必着で生涯学習振興課(T272-8501※住所不要) ※3月31日(月)までに参加の可否を通知
- 問 ☎379-2480生涯学習振興課

◆骨粗鬆症予防 骨密度測定
問診、超音波測定結果説明と骨粗鬆症予防のための集団指導。所要70分程度。

日程	会場
3月16日(日)	健康増進センター
4月12日(土)	健康増進センター
4月15日(火)	南行徳保健センター
4月21日(月)	健康増進センター

※応募状況により、希望日の午前または午後の変更あり。
人 9歳～80歳※小学生以下は要保護者同伴
¥2000円

申 往復はがきに、必要事項(6面上段参照、連名可)・生年月日、性別、希望日の午前または午後(第2希望まで)を書き、2

月24日(月)まで(消印有効)に健康増進センター(T272-0021八幡2の15の10) ☎334-2311同センター
◆心身障害者(児)一時介護料・重度身体障害者等移送費助成金の請求期限について
次の事項に該当する方のうち、平成25年4月から平成26年3月利用分の助成金を請求していない方は、4月10日(木)までに障害者支援課へ請求してください。

◆平成26年度利用分の福祉タクシー利用券交付開始日は3月17日(月)から
住基カードをお持ちの方は、4月1日(火)から自動交付機(コンビニ交付を除く)で交付が受けられます。
交付場所 市障害者支援課(市福祉課、大柏出張所、市川駅行政サービスセンター)
交付対象者 身体障害者手帳1・2級、視覚障害者は3級まで、療育手帳(A・Aの1、Aの2、Aの1、精神障害者保健福祉手帳1級で利用登録をしている方 ☎704-0272、FAX 3352-2030同課

◆身体障害者相談員によるなんでも相談
障害者手帳取得の相談や、障
害をお持ちの方が抱える悩み事などについて、身体障害者相談員がアドバイスをいたします。
日 2月26日(水)午前9時30分～11時30分※午後の相談は無くなりました。
場 南行徳市民センター
人 10人※予約不要
問 ☎334-1168 障害者支援課
◆はり・きゅうマッサージ師による無料相談
日 2月28日(金)午後1時～4時
場 八幡市民談話室
問 ☎357-3393 市川浦安鍼灸マッサージ師会(富森)(高齢者支援課)

「自宅で自分らしくいのちを全うする」

～がんになっても安心して家で過ごせるまちに向けて～



在宅ホスピス医として多くの経験から終末期への準備とそれを支える地域社会についてお話しします。

- 日 3月5日(水)午後1時30分～3時30分
- 場 行徳文化ホール&I
- 講 川越厚氏(クリニック川越 院長)
- 人 350人
- 申 ☎302-7220または必要事項(6面上段参照)を書き、FAX336-8026で地域福祉支援課
- 問 ☎302-7220同課

◆健康吹き矢「脳の活性化」
吹き矢を使い集中力を高め、呼吸法を身につけます。
日 3月2日・16日、いずれも日曜日午後1時30分(受け付け

◆視覚障害者点字講習会
日 2月27日(木)午前10時～正午
場 八幡市民談話室
問 ☎337-6999 視覚障害者福祉会(飯作)※新会員募集中
(障害者支援課)

◆福祉の店
市内の障害福祉サービス事業所や特別支援学校などに通う障害児者が制作した手工芸品、革細工・陶芸品、パン、クッキーなどを販売します。
日 2月27日(木)・28日(金)、いずれも午前10時～午後7時
場 JR市川駅
問 ☎370-1871 障害者地域生活支援センター

◆いきいき元氣塾
日 2月26日(水)午後2時(受け付けは30分前)～3時30分
※申し込み不要
場 東京ベイ・浦安市川医療センター(浦安市当代島3の4の32)
内 関節の痛みについて、転倒予防運動
問 ☎351-3101 同センター
地域医療連携室 (保健医療課)

◆家族介護教室
「在宅の介護サービスを学びませんか」
介護保険で利用できる在宅介護サービスについてケアマネジャーがお答えします。
日 2月19日(水)午後1時30分～3時
場 柏井公民館
人 先着30人
問 ☎338-6595 あさひ荘
在宅介護支援センター (地域福祉支援課)

◆講座・催し
家族介護教室
「在宅の介護サービスを学びませんか」
介護保険で利用できる在宅介護サービスについてケアマネジャーがお答えします。
日 2月19日(水)午後1時30分～3時
場 柏井公民館
人 先着30人
問 ☎338-6595 あさひ荘
在宅介護支援センター (地域福祉支援課)

◆健康吹き矢「脳の活性化」
吹き矢を使い集中力を高め、呼吸法を身につけます。
日 3月2日・16日、いずれも日曜日午後1時30分(受け付け

◆視覚障害者点字講習会
日 2月27日(木)午前10時～正午
場 八幡市民談話室
問 ☎337-6999 視覚障害者福祉会(飯作)※新会員募集中
(障害者支援課)

◆福祉の店
市内の障害福祉サービス事業所や特別支援学校などに通う障害児者が制作した手工芸品、革細工・陶芸品、パン、クッキーなどを販売します。
日 2月27日(木)・28日(金)、いずれも午前10時～午後7時
場 JR市川駅
問 ☎370-1871 障害者地域生活支援センター

◆いきいき元氣塾
日 2月26日(水)午後2時(受け付けは30分前)～3時30分
※申し込み不要
場 東京ベイ・浦安市川医療センター(浦安市当代島3の4の32)
内 関節の痛みについて、転倒予防運動
問 ☎351-3101 同センター
地域医療連携室 (保健医療課)

◆健康吹き矢「脳の活性化」
吹き矢を使い集中力を高め、呼吸法を身につけます。
日 3月2日・16日、いずれも日曜日午後1時30分(受け付け

◆視覚障害者点字講習会
日 2月27日(木)午前10時～正午
場 八幡市民談話室
問 ☎337-6999 視覚障害者福祉会(飯作)※新会員募集中
(障害者支援課)

◆福祉の店
市内の障害福祉サービス事業所や特別支援学校などに通う障害児者が制作した手工芸品、革細工・陶芸品、パン、クッキーなどを販売します。
日 2月27日(木)・28日(金)、いずれも午前10時～午後7時
場 JR市川駅
問 ☎370-1871 障害者地域生活支援センター

◆いきいき元氣塾
日 2月26日(水)午後2時(受け付けは30分前)～3時30分
※申し込み不要
場 東京ベイ・浦安市川医療センター(浦安市当代島3の4の32)
内 関節の痛みについて、転倒予防運動
問 ☎351-3101 同センター
地域医療連携室 (保健医療課)

善意の花園

ご寄付いただき、ありがとうございました。

- 【11月分・敬称略】
〈市川市社会福祉協議会〉
◎市川港開発協議会(100,000円)◎市川市資源回収協同組合青年部会(10,000円)◎大野三丁目万葉グループ(9,200円)◎大野町3丁目自治会(19,700円)◎岡野好廣(5,000円)◎おてだまクラブ(200,000円)◎ガールスカウト千葉県第二十五団(200,000円)◎建設ユニオン国分分会(10,000円)◎高齢者支援「雀の会」(20,000円)◎昭和学院短期大学エコロジークラブ(30,000円)◎進藤幸子(3,000円)◎立原千代(100,000円)◎チャリティーカラオケ大会協力者一同(71,047円)◎TDK株式会社テクニカルセンター、TDK労働組合東日本本部(300,000円)◎ドルシア友の会(37,539円)◎民団市川・浦安支部(12,000円)◎和洋学園母の会(109,350円)◎匿名3件(12,000円)(物品)
- ◎株式会社伊藤園江戸川支店◎和洋学園母の会
【12月分・敬称略】
●ふるさと納税
◎浜田かほる(100,000円)
●公園施設(みどり整備課)
◎国土建物株式会社(背伸ばしベンチ/里見公園)◎株式会社曾谷造園土木(背伸ばしベンチ/里見公園)◎株式会社青山造園土木(ぶらさがり器具/駅前公園)◎株式会社リフォーム青山(背伸ばしベンチ2基/駅前公園)◎今建工業株式会社(腹筋ベンチ/駅前公園)◎市川法人会(肘掛け付きベンチ/駅前公園)◎行徳リバーサイドライオンズクラブ(肘掛け付きベンチ/駅前公園)
●教育政策課
◎千葉商科大学瑞穂祭実行委員会(86,930円)

イベント

8ミリフィルムをビデオに変換

8ミリフィルムで撮影した古い映像をVHSテープに写し替えてみませんか。

日 3月22日(土) 午前10時～午後5時
場 メディアパーク市川文学研修室

先着20人
申 320-3334文学ミュージアム(月曜日休館)

ボランティアガイド市川案内人の会によるウォーキング「梅を訪ねて」

当日集合時間までに集合場所へ。

コース(約7キロ) JR市川大野駅改札口周辺(午前10時集合)→万葉植物園→大野城跡→法蓮寺→小川再生親子ふれあい農園→動物園梅林(昼食)→駒形大神社→礼林寺→天満天神宮→JR市川大野駅(解散)
日 2月26日(水) 午前10時～午後3時(小雨決行)

420円(市内居住の65歳以上の方は証明書持参で無料)
物 昼食、飲み物
問 334-5710同会(八幡市民談話室内)(観光交流推進課)

脚本家水木洋子のラジオドラマ朗読劇

水木洋子手がけたラジオ作品「雪っこ」などを市民による朗読で上演します。

日 3月1日(土) 午後2時(開場は30分前)
場 メディアパーク市川ベルホール

先着46人
問 320-3334文学ミュージアム(月曜日休館)

行徳の生ノリで手すきノリ作り

行徳で採れた地元産の生ノリを使い、昔ながらの手すきの方法でノリ作りを体験します(1人3枚まで)。小雨決行。

日 3月2日(日) 午前9時30分～正午
場 本行徳公民館

先着50人
申 359-1351同館

講演会

「道なき谷津遺跡と周辺の縄文遺跡群」

考古博物館や堀之内貝塚のすぐ南側の低地にあり、縄文時代の遺物を多量に出土した道なき谷津遺跡と周辺の縄文時代の貝塚群に関する講演会です。

日 3月2日(日) 午後2時～4時30分
場 歴史博物館

先着60人

＜関連イベント＞

速報展「新発見外環自動車道の遺跡-第3回道免き谷津遺跡」を5月18日(日)まで考古博物館にて開催中。

問 373-2202考古博物館

市川エンジョイスports

誰でも気軽に参加できるミニバレーボールや、ふわドッジボールなどの新しいスポーツを体験してみませんか。

日 3月9日(日) 午前10時～午後3時
場 スポーツセンター

物 運動できる服装、シューズ(屋内用・屋外用)、など
申 大会参加は当日午前9時30分～10時に受け付け。チーム・個人いずれも可。体験・記録会は当日受け付け。
問 373-3112スポーツ課

市民環境講座「市川の巨樹・古木への旅」真間～菅野編

市川から菅野周辺の巨樹やクロマツなど、人と身近な自然との関係などを考えながら観察します。

日 3月11日(火) 午後1時30分～3時30分

コース JR市川駅改札口集合、市川から平田緑地周辺

先着20人
日 2月17日(月) 午前9時から 320-3976環境政策課

湿地の環境整備のお手伝い

初参加の方は要問い合わせ。荒天中止。

日 2月23日(日) 午前10時(観賞植物園入口集合)～正午

問 339-0477自然博物館

菅野公民館主催講座「菅野 さくら咲くコンサート～Hptリオ・Sospiri～」

クラシックやポップスの名曲をハープとバイオリンとチェロのトリオで楽しみましょう。

日 3月15日(土) 午後2時～3時30分
場 菅野公民館

出演 Hptリオ・「Sospiri」、立田祥子(バイオリン)、福原耕二(チェロ)、大木理恵(ハープ)

市内在住・在学・在勤の方、抽選で60人

往復はがき(1枚2人まで)に応募者全員の必要事項(6面上段参照)・性別を書き、2月26日(水)必着で菅野公民館(〒272-0824菅野3-24-2)

問 322-7761同館



中山のおひなまつり

～歴史と文化のまちがひな祭り一色に～



中山地区では、「であい・ふれあい・めぐりあい」を合言葉に、中山法華経寺、奥之院、清華園、地域の商店会、町会など、約80会場に七段飾り雛やつるし雛などを展示する「第4回中山のおひなまつり」を開催します。

日 2月15日(土)～3月3日(月) 午前10時～午後4時※時間は会場によって異なる場合があります

関連イベント

◆おひなさまツアー 日場 2月21日(金) 午前10時/清華園/30人2組(要予約、雨天中止)

◆スタンプラリー 日場 2月16日・23日・3月2日、いずれも日曜日/中山町会ブース(景品交換)

◆お琴演奏会 日場 3月2日(日) 午後1時/中山法華経寺本院(中山2-10-1)

◆清華園呈茶 日 3月1日(土)・2日(日) 午前11時～午後3時

問 080-5518-7616中山まちづくり協議会(松丸)、333-6147中山清華園

(文化振興課)

長田谷津散策会

荒天中止。

日 3月1日(土) 午前10時(動物園券売所前集合)～11時30分

問 339-0477自然博物館

博物館友の会土偶・土面作り

縄文時代のまつりやまじないの道具、土偶や土面を作ります。

日 2月16日・23日、3月30日の全3回、いずれも日曜日、午前10時～午後3時

場 考古博物館他

抽選で25人(会員15人、一般10人)
¥800円

問 090-9231-4383博物館友の会(考古博物館)

博物館友の会見学会

「バスで行く、石垣山一夜城跡と山中城跡を訪ねる」

コース 小田原城址公園、石垣山一夜城跡歴史公園、山中城跡を見学します。雨天決行。

日 3月2日(日) 午前7時30分～午後7時 集合時間・場所 午前7時30分、JR市川駅北口より国道14号線交差点そば

抽選で15人

¥4,000円

往復はがき(1人1枚)に必要な事項(6面上段参照)を書き、2月21日(金)まで(消印有効)に歴史博物館(〒272-0837堀之内2-27-1)

問 090-9231-4383博物館友の会(歴史博物館)

博物館友の会見学会「日蓮聖人入滅の地・池上本門寺を訪ねる」

日 3月15日(土) 午前8時(JR市川駅改札口集合)～正午(池上本門寺五重塔解散) ※オプション霊宝殿見学午後1時～2時(参加費別途300円)

¥600円(資料代)

往復はがきに必要な事項(6面上段参照)を書き、3月5日(水)まで(消印有効)に歴史博物館(〒272-0837堀之内2-27-1)

問 090-9231-4383博物館友の会(歴史博物館)

文学ミュージアム企画展「水木洋子展 映画一脚本家のアングル」映画上映会

◆映画上映会

日 ①2月26日(水) 午前11時/「キクとイサム」(1959年/監督今井正/117分) ②2月26日(水) 午後2時/「ここに泉あり」(1955年/監督今井正/150分) ※午後2時の回の上映終了後、学芸員によるギャラリートークを開催

場 メディアパーク市川ベルホール

各回46人

申 320-3334文学ミュージアム(月曜日休館) ※参加には水木展の観覧券が必要です(観覧済みも可)。ただし、展示室への入室は当日の観覧券が必要です。

野草の名札付けのお手伝い

車をご利用の方は要問い合わせ。荒天中止。

日 3月2日(日) 午前10時(観賞植物園入口集合)～正午

問 339-0477自然博物館

公演案内 主催は主催公演

総合問い合わせ 379-5111

(公財)市川市文化振興財団 http://www.tekona.net/

ローズメンバーズ募集中。詳しくはWebサイト、またはお問い合わせください。

好評発売中

文化会館

市川市市民文化サポーター企画事業 第6回いちかわ街かど美術展

2月16日(日)～23日(日) 10:00～17:00/展示室/入場無料

関連イベント 街かど美術展コンサート

2月22日(土) 11:00、13:00、

(公財)市川市文化振興財団公式Webサイト「てこなどつとねつ」がリニューアルしました。デザイン性も高く、情報はダイレクトに、操作はシンプルに。スマートフォンにも対応。公演情報、施設利用情報の詳細はWebサイトをご覧ください。

14:00(各回30分)/ローズルーム/入場無料/出演=県立国分高等学校吹奏楽部 地域の芸術環境づくり助成事業 オペラ「道化師」全幕(字幕付) 2月21日(金) 19:00/大ホール/全席指定 一般4,000円、高校生以下2,000円/出演=佐藤宏充(指揮)、直井研二(演出)、大隅智佳子(ネッダ)、内山信吾(カニオ)、今井俊輔(ト

ニオ)、横山慎吾(ベッペ)、岡昭裕(シルビオ)、市川交響楽団メンバーと新人アーティストによるオーケストラ(管弦楽)、オペラ「道化師」市民合唱団(合唱)、市立菅野小学校合唱部(合唱)/回一般のみ500円引き/祝 ママも楽しい0歳からコンサート 3月5日(水) 11:00(12:00終演予定)/大ホールホワイエ/出演=平中麻貴(ソプラノ)、山崎友香子(マリンバ)、山元香那子(ピアノ)/全席自由大人500円、子ども無料 午後のクラシック～弦楽三重奏～ 三味線・バイオリン・ピアノのコラボ 4月26日(土) 14:00/ローズルーム/全席自由800円/出演=簗田弘大(三味線)、河西絢子

(バイオリン)、村山響(ピアノ)/回100円引/祝 特撰花形落語会 春風亭昇太・林家たい平・柳家三三三入会 5月6日(火) 14:00/大ホール/全席指定 S席4,000円 A席3,000円/回S席400円引き、A席300円引き/祝/問 03-6240-1052エイフル企画(株) 市川市民芸術文化賞受賞記念 クラシックファンに贈る室内楽の楽しみ 5月23日(金) 19:00/小ホール/全席自由1,500円/出演=青木高志(バイオリン、東京フィルコンサートマスター、市民芸術文化賞)、森川道代(フルート、同副首席、同賞)、他/回300円引き/祝 NHK交響楽団 in Ichikawa 2014 6月22日(日) 15:00開場16:00

開演/大ホール/全席指定 S席6,000円 A席5,000円/出演=ダレル・アン(指揮)、河村尚子(ピアノ)/曲目=メンデルスゾーン「交響曲第4番『イタリヤ』」、他/回S席のみ500円引き/祝 さかんしゃトーマス ファミリーミュージカル「ソドー島のたからもの」 6月7日(土) ①11:00 ②14:00 (約1時間公演・休憩無)/大ホール/全席指定2,700円/回200円引/0歳から入場可。2歳以上有料。2歳未満は膝上鑑賞のみ無料/問 03-6276-3070さかんしゃトーマスミュージカル実行委員会



JCN市川(CATV) デジタル11ch

「マイタウンいちかわ」放送時間 10:00 12:30 19:00 22:00

2月15日(土)～21日(金) 特集 永井荷風特集

2月22日(土)～28日(金) 特集 施政方針

いちかわエフエム 83.0MHz「いちかわイブニングインフォメーション」 毎日午後6時30分～35分(5分間) (広報広聴課)