

夢とふれあい夢を育む



トップアスリートに学ぶ 親子で「夢の教室」

「東京オリンピック・パラリンピックをもっと身近に感じてほしい」そんな思いから、親子で学ぶ「夢の教室」を開催します。スポーツの最前線を経験してきたトップアスリート「夢先生」と体を動かし、「夢を持つことの大切さ」、「仲間と協力することの大切さ」を学びませんか。

☎373-3112スポーツ課

内容 二部構成

ゲームの時間：夢先生と一緒に体を動かします。

トークの時間：夢先生の体験談を聞いた後、自分の夢と夢を成し遂げるために考えたことを発表します。

日 6月21日 全2回 ①午前10時～11時30分、②午後1時～3時30分

場 スポーツセンター 講 杉山祥子、式田高義

人 市内在住の小学5・6年生とその保護者(1組2人)、各回抽選で20組

申 往復はがきに必要事項(4面上段参照)・子どもと保護者の氏名・小学校名・希望する時間を書き、6月12日(金)まで(消印有効)にスポーツ課(〒272-0827国府台1-6-4)



夢先生 杉山 祥子さん

女子バレーボールで活躍。

2004年アテネ、2008年北京オリンピックの他、アジア選手権、ワールドカップなどに出場。Vリーグ栄誉賞やスパイク賞など多数のタイトルを獲得。2013年現役引退。



今週号の紙面から

特集 ●「1%支援制度」届け出が始まる… 5-12面
●市営住宅空き家入居希望者登録の受け付け…………… 2面

●市民納涼花火大会協賛企業など募集… 2面
●日頃から土砂災害への備えを …… 3面
●求人 市民プール監視員 …… 3面

●いちかわ子ども村キャンプ参加者募集…………… 4面
●6月15日 市内で過ごす県民の日 …… 14面
●山下清展関連イベント …… 15面

市営住宅 空き家入居希望者 登録の受け付け

市営住宅に入居を希望される方を登録し、空き家が生まれたとき紹介します。空き家発生戸数は、年間50戸程度と見込んでいます。

6月16日(火)～30日(火)午前8時～午後5時(土日曜日を除く)

受付場所 市営住宅課(南八幡仮設庁舎)・行徳支所。募集案内は受付場所配布。郵送希望の方は、「募集案内希望」と書き、205円切手を同封し同課(〒272-0023南八幡1の17の15南八幡仮設庁舎)。募集期間中は市公式Webサイトからもダウンロード可。

入住宅困窮度判定基準によって判定した住宅困窮度の高い方、100人程度※申し込み資格など詳しくは、募集案内を参照。

6月30日(火)午後5時まで(消印有効)に申込書と添付書類を受付場所に持参または同課へ郵送。

☎3334-3759 同課



▲大町第二団地

お知らせ

6月市議会定例会の開会

6月12日(金)午前10時から開会傍聴希望者は日程などをお問い合わせのうえ、6階の傍聴受付まで。委員会の会議も7人まで傍聴できます。インターネットで本会議の生中継と録画放送もご覧いただけます。

☎3334-3759 議会事務局

傍聴しよう!希望者は直接会場へ

◆農業委員会
6月22日(月)午後1時30分/分庁舎C棟 (同事務局)

ウイズ・カレッジ15

ワークもライフも大切にしたい。働き方・男性学から考えるイマドキ夫婦のパートナーシップ。6月28日(日)午前10時～正午 男女共同参画センター

講師 田中俊之氏(武蔵大学社会学部助教)、林田香織氏(ロジカルペーレンティングLFB)

人20～40代の方、先着30人
申込 ☎3332-6700 同センター
※無料保育あり(10カ月～未就学児、先着10人。6月19日(金)まで)

(男女共同参画課)

いちかわのプレミアム付き商品券

「市川市ローズ商品券2015」を発売
6月27日(土)より10,000円で13,000円分の買い物ができる「市川市ローズ商品券2015」を発売します。18歳以下の方が3人以上いる世帯へは優先販売を行いますので、該当の方へはご告知ください。最新情報については、市公式Webサイトを「ご覧ください」。

☎7111-140 商工振興課

タブレット1日体験講座

「市川市協働事業提案制度」タブレット(Android)の基本操作、カメラ、インターネット、地図、テレビなどの使い方を学びます。要申し込み。

6月21日(日)・27日(土)、7月5日(日)・12日(日)、いずれも午後1時30分～3時30分。(同内容で4回実施)

場 アイリンクルーム
人 先着各18人(1人1回)
¥1,000円(テキスト代含む)
申込 ☎3332-61284 ボランティア・NPO課
☎0800-5432-0508 いちかわインターネットプラザ
(ボランティア・NPO課)

(ボランティア・NPO課)

霊園(般墓地(返還普通墓地)の)使用者募集

先着順で受け付けます。詳しくは申込案内書または市公式Webサイトで「ご確認ください」。

案内書配布申込受付期間 先着順で、提供できる区画がなくならない限り

申込案内書申込書の配布場所
①総合市民相談課(総務課) 大柏出張所・南行徳市民センター

ター市川行政サービスセンター(霊園管理事務所)土曜日に(祝日を含む)

申込書に必要事項を書き、午前9時～午後4時(土日曜日、祝日を含む)に霊園管理事務所へ持参

①使用申込日の時点で市に住民登録をして1年を経過し、引き続き居住している方
②遺骨を所持し、その遺骨の祭祀を主宰する世帯主または戸籍の筆

頭者もしくはその配偶者など
③その他必要な条件を満たし、市が指定する書類が提出できる方

書類審査 申込書提出後、市が指定する書類での審査あり。使用許可日 書類審査合格後 募集対象区画

面積	墓地使用料
返還普通墓地	
4.0㎡	1,198,800円
返還普通墓地※	
6.0㎡	1,798,200円
返還普通墓地※	
12.0㎡	3,596,400円

※他の墓地などからの遺骨改葬による申し込みは、6.0㎡・12.0㎡の区画のみ。

◎新規墓地「1.5㎡芝生墓地・2.5㎡普通墓地」及び返還普通墓地「4.0㎡芝生墓地」の募集は10月中旬です。(㎡=1平方メートル)

☎3337-5606 同事務所

投資用マンション販売にご注意を

婚活サイトで知り合った相手から、将来のための財産形成や資産運用を口実に投資用マンションを購入させられたという相談が寄せられています。悪質業者が

市民納涼花火大会 協賛企業など募集

花火大会開催日 8月1日(土)午後7時15分～8時30分※荒天の場合は翌日に延期。

募集期間 6月30日(火)まで
協賛金 一口10,000円

特典 ①プログラムに団体名などを掲載(20口以上の協賛で縦2センチ×横11センチ程度の広告を掲載) ②協賛金額に応じて観覧席の招待券を配付 ③花火大会公式Webサイトに団体名などを掲載(希望者は一言宣伝文掲載可) ④大会当日に会場本部入口脇などに団体名などを記載した看板を設置 ⑤粗品進呈 ⑥30口以上の協賛で市川市観光協会Webサイトに

バナー広告掲載(8月末まで)。30万円以上の協賛で平成27年8月末まで無料バナー広告を掲載。

申込 同実行委員会事務局または同大会公式Webサイトに「ある協賛申込書」を持参、郵送、FAXで同事務局。協賛金は銀行振り込みまたは直接事務局窓口へ。※有料席は6月下旬に詳細をお知らせします。

☎7111-1142 同事務局 (観光交流推進課)

日曜日・水曜日夜間の市税及び国民健康保険税の納税相談

■日曜日窓口=6月14日、午前10時～午後3時 / 開設場所=①納税・債権管理課☎334-1122、②国民健康保険課☎704-0011

■水曜日夜間窓口=毎週水曜日(祝日を除く)午後5時～8時 / 開設場所=①納税・債権管理課☎334-1122、②税務課☎359-1115、③国民健康保険課☎704-0011 (納税・債権管理課)

目的を隠して近づいてくる場合もあります。気を付けましょう。

消費生活相談窓口

消費生活センター ☎3320-0000

窓口及び電話相談 平日、電話相談のみ 第2・4土曜日午前10時～午後4時

行徳支所市民相談室 ☎3509-1121

窓口及び電話相談 第2・4火曜日午前10時～正午 午後1時～4時

自転車運転者講習制度

改正道路交通法の施行に伴い、6月1日から、危険なルール違反を3年以内に2回以上摘発された自転車運転者講習の受講が義務付けられました。

対象となる主なルール違反

- ①信号無視 ②遮断踏切立ち入り ③指定場所時不停止など ④歩道通行時の通行方法違反 ⑤ブレーキ不良 ⑥自転車運転者講習 ⑦酒酔い運転 ⑧その他他の違反行為については警察庁Webサイトをご覧ください。

一説市川の歴史第二版を頒布

市川の歴史、民俗、自然などをまとめた本。改訂版。A5判、オールカラー2096頁。口絵、地図、年表付き。考古博物館、歴史博物館で頒布中。送付希望の場合は要問い合わせ。

¥1,000円

☎3332-2002 考古博物館

- | | | | | |
|--|---|---|--|---|
| 北国分(紙・布・缶・ビン)・・・毎週金曜日※
欠真間1丁目(紙・布)・・・6/16、7/21
〃(缶・ビン)・・・6/16、7/7・21 | 新田4丁目(缶・ビン)・・・6/15、7/6
末広(紙・布)・・・6/20、7/18
菅野西(缶・ビン)・・・6/9・23、7/14・28
菅野2丁目(紙・布)・・・6/22、7/27
〃(缶・ビン)・・・6/8・22、7/13・27 | 根古屋(缶・ビン)・・・6/9・23、7/14・28
東菅野さくら(紙・布)・・・6/20、7/18
〃(缶・ビン)・・・6/12・26、7/10・24
福栄かもめ(紙・布)・・・6/7・21、7/5・19
富美浜(紙・布)・・・6/21、7/19
美里苑(紙・布)・・・6/6、7/4
〃(缶・ビン)・・・6/16、7/7・21
湊新田(紙・布)・・・6/19、7/17 | 塩浜小学校(紙・布)・・・6/6・20、7/4・18
〃(缶・ビン)・・・毎週金曜日※
信篤小学校(紙・布)・・・6/18、7/16
〃(缶・ビン)・・・6/15、7/13
福荷木小学校(缶・ビン)・・・6/10・24、7/8・22
中国分小学校(紙)・・・6/19、7/17
新浜小学校(紙・布)・・・毎週火曜日※
〃(缶・ビン)・・・6/15、7・6
福栄小学校(紙・布)・・・6/19、7/17
〃(缶・ビン)・・・6/18、7/2・16
二俣小学校(紙・布)・・・6/12、7/10
南新浜小学校(紙・布)・・・6/12、7/10
〃(缶・ビン)・・・6/15、7/6 | 宮久保小学校(紙・布)・・・6/24、7/29
〃(缶・ビン)・・・毎週水曜日※
百合台小学校(缶・ビン)・・・毎週火曜日※
【高齢者クラブ】
香り会(缶・ビン)・・・6/12・26、7/10・24
国府台悠悠会(紙・布)・・・6/20、7/18
塩焼2丁目まみち(紙・布)・・・6/18、7/16
〃(缶・ビン)・・・6/18、7/2・16
平川寿会(紙・布)・・・6/26、7/24
〃(缶・ビン)・・・6/12・26、7/10・24
【婦人会】
八幡南口(紙・布)・・・6/11、7/9
〃(缶・ビン)・・・6/11・25、7/9・23 |
|--|---|---|--|---|

市民のみなさんへ

地域のボランティア・市民活動に感謝

市長 大久保 博



▲ボランティア・NPO活動センターを視察する大久保市長

雨に洗われた緑が美しい季節となりました。市民のみなさんにおかれましては、いかがお過ごしでしょうか。

本市には、自らの手で積極的に地域の問題に取り組み、魅力あるまちづくりに貢献をいただいている多くのボランティアや市民活動団体がいらっしゃることをご存知ですか。

ライフスタイルが変化し、価値観も多様化する中、ボランティアや市民活動団体のみなさんには、市のサービスだけでは対応しきれない部分をきめ細かくサポートしていただいております。

たとえば、地域の清掃活動、子どもたちの見守り、子育て中のお母さん達のサポート、高齢者や障害者のみなさんの健康維持や生きがいづくりの支援、公園や駅前花壇の整備など、その活動は多岐にわたっており、みなさんの活動への意欲や熱意に敬意を表しますとともに、心より感謝を申し上げます。

市では、こうした活動を支えていくため、活動場所の提供や活動情報の発信など幅広い支援を行っており、これからもこうした支援を積極的に続けてまいります。

市民のみなさんも、この機会に、ボランティアや市民活動団体の取り組みを知っていただくとともに、興味をもたれましたら、直接活動に参加していただくなど、ご協力をお願いいたします。

今後とも、住んでみたい、住み続けたいと感じられる魅力あるまちづくりの実現を目指してまいりますので、ご支援を賜りますようお願いいたします。



求人 市民プール監視員(非常勤職員)

高校生以上で泳げる方、80人 雇用期間 7月4日(土)～9月6日(日) ※出勤日週3～5日。事前に救急救命講習会と監視員としての講習あり。時給 1,000円 願書・募集要項 国府台市民体育館で配布、市公式Webサイトからダウンロード可 申込 6月8日(月)～22日(月) 必着で願書を持参または郵送でスポーツ課(〒272-0897国府台1の6の4)。申し込み後、書類審査及び面接あり。 問合せ 373-3112 同課

蔵書点検による図書館休館 ◆信篤図書館・南行徳図書館 平田図書館 6月8日(月)～12日(金) ◆男女共同参画センター情報資料室(ウイズ) 6月9日(火)～11日(木) ◆中央図書館 6月22日(月)～26日(金) なお情報プラザは6月26日(金)資料の貸し出しを休みます。 問合せ 330-3346 中央図書館 ◆都市計画道路3・4・18号は平成28年秋に開通 現在、整備中の国道14号から北方橋までの区間は、平成27年度末の完成を目指してまいりました

講座・催し

消費生活講座 快適な旅行のための契約のポイントについての講座です。 6月18日(木)午後2時～4時 男女共同参画センター 入先着40人 6月17日(水)まで(土日曜日除く)に330-0668または直接消費生活センター

出前消費者講座

消費生活相談員などが講師となり、悪質商法による被害の最新情報やクーリング・オフなどの対処法を希望の場所へ説明に伺います。 申込 開催希望日の1カ月前までに330-0668消費生活センター

生ごみ資源化講演会

生ごみ削減のため、生ごみをコンポスト容器で堆肥に変える方法を実演を交えて解説。堆肥化用資材(ぼかし)作成の実習でできたぼかしを持ち帰れます。 6月24日(水)午後1時30分～3時30分 男女共同参画センター

募集

芸術祭・文化祭写真展の出品作品 テーマ 自由(未発表のもの) ※詳しくは各公民館文化施設などで配布の公募要項をご覧ください。 搬入期日 7月12日(日)午前10時～午後2時 展示日程 7月15日(水)～19日(日)午前10時～午後5時 場文化会館 市内在住在勤在学の方(1人2点まで) 出品手数料 1人1,000円(学生無料) 申出品申込書を書き、作品搬入時に会場で受け付け 問合せ 090-4741-7110 市川市写真連盟(小松) (文化振興課)

芸術祭・文化祭手工芸公募展の出品作品

詳しくは各公民館文化施設などで配布する公募規則をご覧ください。 搬入期日 9月13日(日)午前10時～午後1時 展示日程 9月15日(火)～20日(日)午前10時～午後4時 場文化会館

日頃から土砂災害への備えを

市内にはがけ崩れ警戒区域が87カ所あり、そのうち58カ所が土砂災害危険箇所として県が公表されています。避難勧告などが発令された場合やがけ崩れが落ちてくるなどのがけ崩れの前兆が見られる場合は、早めの避難をお願いします。避難場所へ行けない場合は、堅固な建物の上層階に緊急避難しましょう。

避難場所、緊急情報に関すること 334-1507 危機管理課 問合せ 704-0275 開発指導課

小学校4年生以上の未発表創作手工芸作品(1人2点まで)

出品手数料 1点1,000円(学生無料) 申出品申込書を書き、作品搬入時に会場で受け付け 問合せ 090-4741-7110 市川市写真連盟(小松) (文化振興課)

8・9月分「文化の広場」使用者

八幡市民談話室2階「文化の広場」で作品展示を希望する方、団体を募集。 展示期間(搬入を含む) ①8月30日(月)～9月10日(日) ②9月11日(月)～21日(日) ③9月22日(月)～10月3日(日) ④9月24日(水)～10月5日(日) ⑤9月25日(木)～10月6日(月) ⑥9月27日(土)～10月8日(水) ⑦9月29日(日)～10月4日(日) ⑧9月30日(月)～10月5日(日) ⑨10月1日(火)～10月6日(月) ⑩10月2日(水)～10月7日(火) ⑪10月3日(木)～10月8日(水) ⑫10月4日(金)～10月9日(木) ⑬10月5日(土)～10月10日(土) ⑭10月6日(日)～10月11日(日) ⑮10月7日(月)～10月12日(月) ⑯10月8日(火)～10月13日(火) ⑰10月9日(水)～10月14日(水) ⑱10月10日(木)～10月15日(木) ⑲10月11日(金)～10月16日(金) ⑳10月12日(土)～10月17日(土) ㉑10月13日(日)～10月18日(日) ㉒10月14日(月)～10月19日(月) ㉓10月15日(火)～10月20日(火) ㉔10月16日(水)～10月21日(水) ㉕10月17日(木)～10月22日(木) ㉖10月18日(金)～10月23日(金) ㉗10月19日(土)～10月24日(土) ㉘10月20日(日)～10月25日(日) ㉙10月21日(月)～10月26日(月) ㉚10月22日(火)～10月27日(火) ㉛10月23日(水)～10月28日(水) ㉜10月24日(木)～10月29日(木) ㉝10月25日(金)～10月30日(金) ㉞10月26日(土)～10月31日(土) ㉟10月27日(日)～11月1日(日) ㊱10月28日(月)～11月2日(月) ㊲10月29日(火)～11月3日(火) ㊳10月30日(水)～11月4日(水) ㊴10月31日(木)～11月5日(木)

集団資源回収

6月6日～7月29日 (雨天などのため変更することもあります) 週1回、市がごみステーションで回収する缶・ビンとは異なります。 320-3973 清掃事業課 大型ごみの申し込み(清掃事業課) 専用電話 378-5310 電話のかけ間違いに注意 ※印は祝日を除く

【自治会】

市川グリーンハイツ(缶・ビン) 毎週金曜日 ※ 市川パークハイツ(缶・ビン) 毎週金曜日 ※ 市川大野パークホームズ(紙・布) 6/9・23, 7/14・28 (缶・ビン) 毎週土曜日 ※ 市川南(紙・布・缶・ビン) 毎週水曜日 ※ 市川南3・4丁目(缶・ビン) 6/10・24, 7/8・22 稲越(紙・布) 6/13, 7/11 大境(紙・布) 6/25, 7/23 (缶・ビン) 6/11・25, 7/9・23 大芝原(紙・布・缶・ビン) 6/15, 7/6・20 大町第3市営(紙・布) 6/21, 7/19 (缶・ビン) 6/6・20, 7/4・18

鬼高(缶・ビン) 6/9・23, 7/14・28 北方東部(缶・ビン) 6/18, 7/2・16 国府台町会(紙・布・缶・ビン) 6/8・22, 7/13・27 国府台2丁目(紙・布・缶・ビン) 6/8・22, 7/13・27 国分7丁目(缶・ビン) 6/17, 7/1・15 幸1丁目(缶・ビン) 6/18, 7/2・16 幸2丁目(缶・ビン) 6/18, 7/2・16 塩浜市営住宅(紙・布) 6/21, 7/19 (缶・ビン) 6/12・26, 7/10・24 塩焼3丁目ちどり(紙・布) 6/14, 7/12 下貝塚2丁目(紙・布) 7/3 (缶・ビン) 6/6・20, 7/4・18 白幡(缶・ビン) 6/9・23, 7/14・28

新田2・3丁目(紙・布) 6/13・27, 7/11・25 (缶・ビン) 毎週金曜日 ※ 新八幡(紙・布) 6/9, 7/14 (缶・ビン) 6/9・23, 7/14・28 曾谷第2(缶・ビン) 6/16, 7/7・21 曾谷第4(缶・ビン) 6/15, 7/6 宝1丁目(紙・布) 7/2 (缶・ビン) 6/18, 7/2・16 中国分(紙・布・缶・ビン) 毎週水曜日 ※ 平田町会(缶・ビン) 毎週木曜日 ※ 真間北部(缶・ビン) 6/9・23, 7/14・28 宮久保台(紙・布) 6/13, 7/11 (缶・ビン) 6/10・24, 7/8・22

八幡下町(缶・ビン) 6/16, 7/7・21 八幡門前(紙・布・缶・ビン) 7/6 梨園苑(紙・布・缶・ビン) 6/18, 7/2・16 若宮1丁目町会(缶・ビン) 7/7 若宮2丁目町会(紙・布) 7/1 (缶・ビン) 6/17, 7/1・15 【子ども会】 相之川(缶・ビン) 6/16, 7/7・21 新井(紙・布) 6/22, 7/27 (缶・ビン) 6/8・22, 7/13・27 入船(紙・布) 6/18, 7/16 大洲(紙・布) 6/21, 7/19 (缶・ビン) 毎週月曜日 ※

いちかわ子ども村キャンプ

参加者募集

1泊2日のキャンプです。夏休みの大切な思い出をつくりませんか。

7月25日(土)～26日(日)
7月25日(日)に事前説明会
8月30日(日)に事後発表会。

少年自然の家
市内在住の小学4～6年生、抽選で80人※会場まで要保護者の送迎。班編成は主催側が行います。

費用 4,500円
※はがきに性別・学校名・学年・保護者名(ふりがな)と必要事項(左記参照)を書き、6月19日(金)必着で青少年育成課(〒2720023南八幡1の17の15)
☎333339419 同課



申し込み事項

- ① 行事・講座名など(日時・コースも)
- ② 住所
- ③ 氏名(ふりがな)
- ④ 年齢(学年)
- ⑤ 電話・FAX番号
- ⑥ その他必須事項

※往復はがきの場合は返信用のあて先も記入 ※はがきFAX、いずれの場合も右記の必要事項を書いてお送りください。※熱を加えずに消える筆記用具は使用しないでください。

子ども・教育 お知らせ

- 1歳6カ月児健康診査**
日場①7月7日(火)・21日(火)／保健センター②7月14日(火)・28日(火)／南行徳保健センター(いずれも受け付けは午後1時～2時)
平成25年12月生まれの子どもに6月19日(金)ごろ個別通知 ※内科健診は、契約医療機関で個別に行います。2歳の誕生日以降は受診できません。
☎3774511 保健センター
☎3598785 南行徳保健センター
- 3歳児健康診査**
日場①7月8日(水)・22日(水)／保健センター②7月15日(水)・29日(水)／南行徳保健センター

会場	日程	受付時間	申し込み
大野公民館	7月 9日(木)	〈相談あり〉 10:00～10:40	保健センター ☎377-4511
信篤公民館	7月16日(木)		
市川公民館	7月23日(木)	〈測定のみ〉 11:00～11:30	南行徳保健センター ☎359-8785
保健センター	7月24日(金)		
南行徳保健センター	7月 3日(金)		
行徳公民館	7月17日(金)		

対象	日程・受付時間	
	保健センター	南行徳保健センター
赤ちゃん(10～11カ月児) はじめての歯ブラシみがき	7月8日(水) 午前10時	7月15日(水) 午前10時
	7月22日(水) 午前10時	7月29日(水) 午前10時
2歳児(2歳6カ月～3歳未満児) 歯みがきとぶくぶくうがい練習	7月30日(木) 午前10時～11時	7月17日(金) 午前10時～11時
3～4歳児 歯みがきチェック	7月30日(木) 午後3時	7月17日(金) 午後3時

発達相談
お座りやハイハイをしないなど、子どもの発達に心配のある方の個別相談など。

日場7月24日(金)／保健センター、7月3日(金)／南行徳保健センター(いずれも午前中)
乳幼児とその保護者
☎3774511 保健センター、☎3598785 南行徳保健センター

使用教科書展示会
出品見本 平成27年度使用教科書(小・中学校用・特別支援学校及び学級用)、平成28年度使用教科書見本(中学校用・特別支援学校及び学級用)
日①6月19日(金)～7月5日(日)②7月22日(水)～8月30日(日)、いずれも午前10時～午後5時※休館日を除く。
場 文学ミュージアム資料室
☎333339333 指導課

児童手当特別給付の現況届を6月1日に発送
市内在住で児童手当を受け取っている方に、現況届を6月1日に発送しました。また、27年度の現況届は子育て世帯臨時特別給付金の申請書を兼ねていますので、申請請求欄に押印し、提出してください。なお、所得制限を超えている方も現況届の提出が必要とする提出期限は6月30日(火)まで。
☎3341178 とも福祉課

お父さんのためのえほんの会
父の日にちなんで、お父さんのためのえほんの読み聞かせ会を行います。読み聞かせなどについて質問があればお答えします。
日 6月7日(日) 午後2時～2時30分
場 こどもとしょかん
☎3333346 中央図書館
内 こどもとしょかん

妊婦歯科健診
日場7月9日(木)南行徳保健センター、7月16日(木)／保健センター(いずれも午後1時20分～2時20分)
☎3774511 保健センター 歯科担当

会場	日程	受付時間
大野公民館	7月 9日(木)	13:15～13:45
信篤公民館	7月16日(木)	
市川公民館	7月23日(木)	9:40～10:00
保健センター	7月 3日(金)	
南行徳保健センター	7月17日(金)	
行徳公民館	7月10日(金)	

4カ月あかちゃん講座
計測 育児や離乳食の話、個別相談、お母さん同士の交流。

求人
市内在住の家族 抽選で12組
※往復はがきに参加者全員の必要事項(上段参照)、参加希望日を書き、6月17日(水)必着でスポーツ課(〒2720027 国府台1の6の4)
☎33333112 同課

放課後保育クラブ補助支援員
資格人数 65歳未満の方(高校生以下不可)、2000人程度
雇用期間 7月1日(水)～9月30日(水)(夏休みを中心とした勤務、シフト制)
時給 940円
平日の午前9時～午後5時に電話予約後、本協議会所定の履歴書で受け付け※郵送不可。
受付期間 6月8日(月)～7月17日(金)
☎3203124 社会福祉協議会

放課後保育クラブ支援員
資格人数 60歳未満の方、若干名
①保育士、教諭免許(幼・小・中・高)、社会福祉士のいずれかの資格を有する方②高卒などであつて、児童福祉事業または2年以上放課後児童健全育成事業に類似する事業に従事した方③大学において次の課程を修めて卒業した方(社会福祉学、心理学、教育学、社会学、芸術学、体育学)※②については時間数及び職種などの規定あり。
☎3203124 社会福祉協議会

すこやかひろば 食育～野菜と友達になろう
親子でミニクッキング「にんじんクッキー作り」。栄養士による野菜が好きになる工夫の話。

日場①6月18日(木)／行徳公民館
②6月19日(金)／男女共同参画センター
③6月23日(火)／大野公民館
※いずれも午前10時30分～正午
1歳6カ月～2歳11カ月の親子(平成24年7月～25年12生まれ)、
①②20組③15組※兄弟を連れての参加はご遠慮ください。
¥100円
日 6月8日(月)午前9時から
☎711-1736
すこやか応援隊

「1%支援制度」届け出始まる

ボランティア団体などの支援にご協力ください

支援対象
112団体

届け出は

6月6日(土)から7月13日(月)まで

選択届け出の結果は8月に市公式 Webサイトなどでお知らせします。

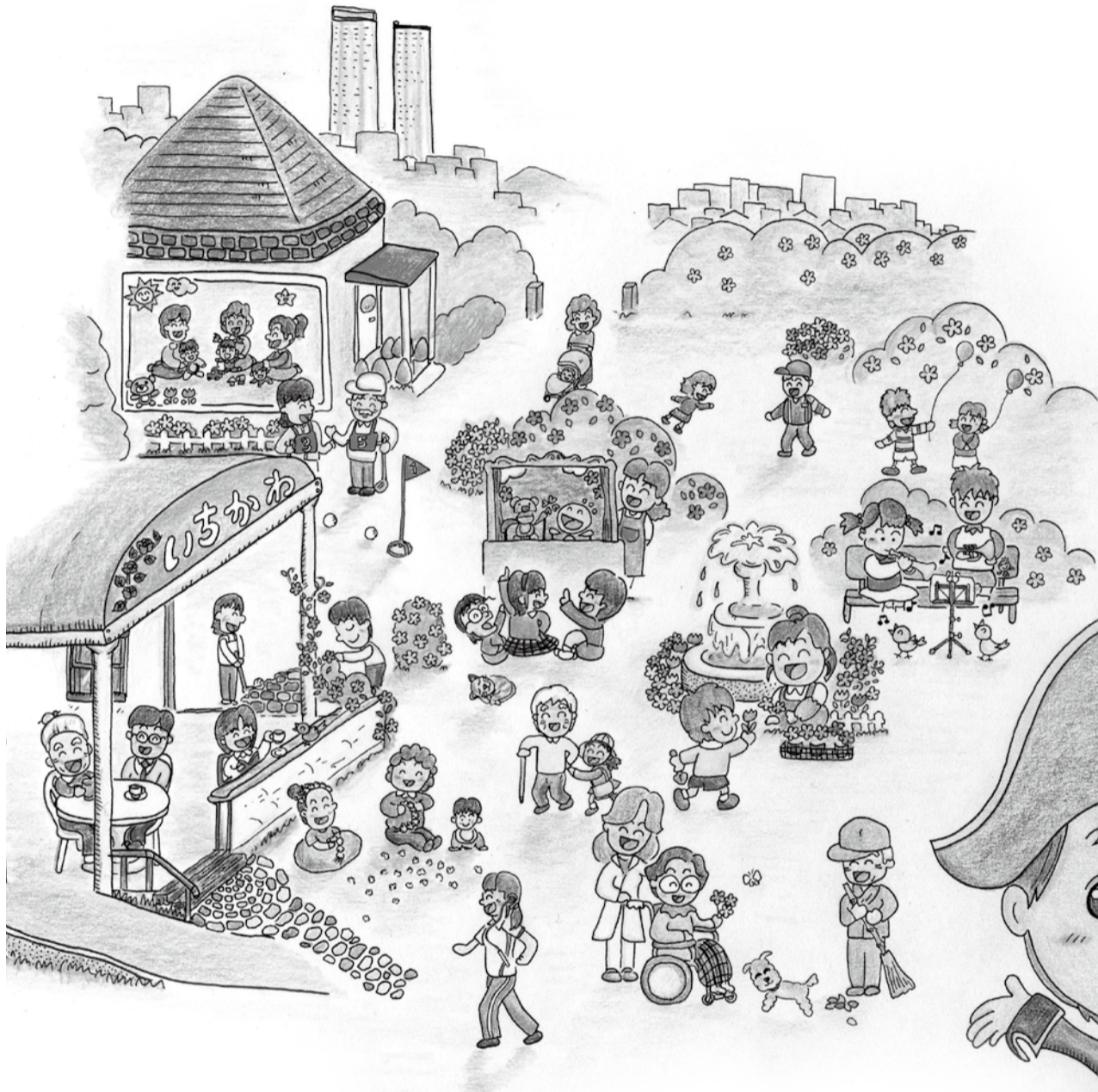

1%支援制度「市民(納税者等)が選ぶ市民活動団体支援制度」は、地域で活動しているボランティア団体などの市民活動を支援することを目的とし、平成17年度から始まった制度で今年11年目を迎えます。今年112団体が支援対象となり、6月6日(土)から選択の届け出が開始されます。いずれの団体も市民のみなさんや地域のニーズに

創意と工夫を凝らしてサービスを行っていますので、応援してください。市民のみなさんの参加をお待ちしています。

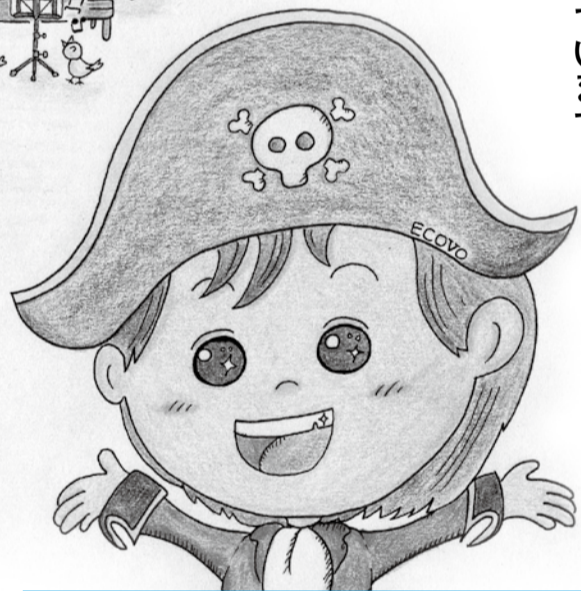

あなたが昨年度に納めた個人市民税の1%相当額を、選んだボランティア団体の支援にあてることができます。



▲昨年の1%スタートフェスティバル

ポイント

- ① 支援する団体を3団体まで選べます。
- ② 個人市民税を納めていない方(子どもや専業主婦の方など)も、エコボカードやeモニターポイントで1団体を選べます。
- ③ 支援する団体を決められない場合は、市民活動団体支援基金への積み立てを選ぶことで、市民活動全般を支援できます。

(注) 届け出により、改めて個人市民税を納めていただく必要はありません。

◆パブリックコメント◆

(仮称)いちかわ市民活動サポート制度(案)についての意見募集

市では、1%支援制度にかわり、市民活動団体の事業支援だけでなく、市民ボランティア活動を推進するための総合的な支援を行う新たな制度の創設を検討しています。この案を市民のみなさんにお知らせするとともに、広く意見を募集します。

閲覧場所 ボランティア・NPO課、
① 市政情報センター、市政情報コーナー(中央図書館、行徳図書館、大野公民館図書室、男女共同参画センター)

② 市内在住・在勤・在学・市内に事務所を有する個人・法人・団体、本件に利害関係を有する方、本市に関心を持つ方

募集期間 7月5日(日)まで
③ 意見用紙に意見、住所、氏名(ふりがな)または団体名(代表者氏名)を書き、持参、郵送、FAX 326-1278でボランティア・NPO課(〒272-8501※住所不要)。市公式Webサイトからも提出可。
④ ☎326-1284同課

1%支援制度にかわる新たな制度を検討しています。みなさんのご意見をお寄せください。



「1%支援制度」のしくみ

昨年度に納めた個人市民税の1%相当額を、選んだボランティア団体の支援にあてることができます。

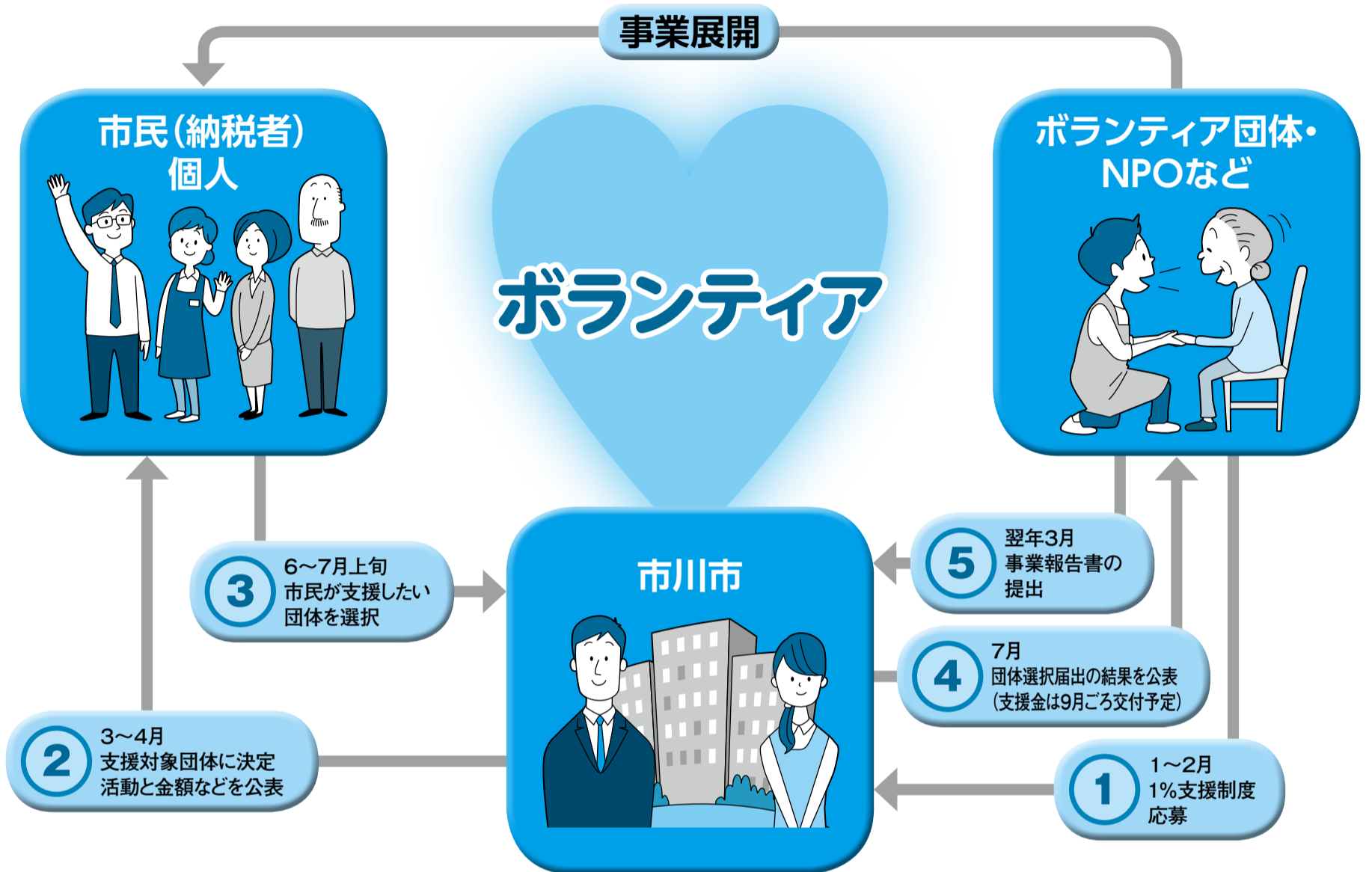

★1%スタートフェスティバルの開催★

ニッケコルトンプラザで支援対象団体によるパフォーマンスや活動紹介を行います。また、会場で届け出も受け付けます。(届け出した方に抽選でチーバくんグッズなどをプレゼント) みなさんで、お越しください。

- ◇**届け出できる方** 平成26年1月1日に市内に住んでいて、現在も市内に住んでおり、平成26年度の個人市民税を完納している方。
- ◇**必要なもの** 本人であることが確認できる証明書など ※免許証、パスポート、住民基本台帳カード、健康保険証など、住所・氏名・生年月日が記載され、本人を特定することができるもの。

日程 6月7日(日)
場所・時間 ニッケコルトンプラザコルトン広場(鬼高 1-1-1) 午前11時～午後3時

チーバくんが遊びにくるよ

千葉県のマスコットキャラクター「チーバくん」が、当日遊びに来てくれるよ。チーバくんとツーショットでの写真撮影もできます。ぜひ、遊びに来てください。

チーバくんと写真撮影タイム

- 午前11時～11時30分
- 午後1時～1時30分
- 午後2時～2時30分



1%支援制度の問い合わせ

(市民活動団体支援制度)
☎326-1284
ボランティア・NPO課
 八幡3-4-1 アクス本八幡2階

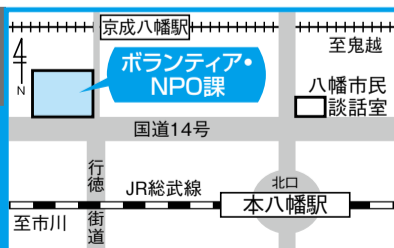

インターネットでの届け出が便利です

納税通知書番号が分かる方は、市公式 Web サイト (<http://www.city.ichikawa.lg.jp>) または、携帯電話からでも届け出ができます。



携帯電話などで、右のQRコードを読み込むと → 届け出フォームに移動できます。

届け出方法の詳細は 10 面をご覧ください

平成27年度1%支援対象団体一覧(分野別)

団体名、事業名は各団体が届け出た内容をそのまま掲載しています。

新規申請団体

活動分野	番号	団体名	事業名	事業費総額	希望支援額
①保健・医療・福祉の増進	3	特定非営利活動法人 ニッポンアクティブライフクラブ市川拠点「ナルク市川」	地域福祉の担い手育成事業	400,000円	200,000円
	7	重度障害者団体「あじさいの会」	在宅重度障害者の社会参加促進事業	415,000円	180,000円
	16	市川演芸ボランティアグループ	デイサービスセンター、老人ホーム等の慰問事業	43,800円	21,900円
	17	心の健康を守る会家族会松の木会	精神障害者との接し方を学ぶ講習会 ～心病む人への理解～	200,000円	100,000円
	19	ウエスタン・マジッククラブ市川	マジックで子供からお年寄りまでの生きがい作り事業	200,000円	100,000円
	20	心のふれあいボランティア「フレンズ」	お話し相手(傾聴)講座	238,000円	119,000円
	21	「げんき会」(市川失語症友の会)	多発する「脳卒中」予防の啓発とともに障害者の社会復帰を支援する事業	360,000円	180,000円
	23	NPO法人 日本和運動開発協会	「らくらく運動体験」と健康増進事業	168,220円	84,110円
	25	視覚障害者家庭生活研究会	視覚障害者の自立支援事業	266,000円	133,000円
	48	いちかわ音楽療法の会	「障碍児・者のQOL(生活の質)向上のための音楽療法」事業	320,000円	63,000円
	49	さかなちゃんクラブ	心身障害児・者のための水泳療育	2,247,760円	705,760円
	53	NPO法人歌のボランティア・いちかわシャンテ	唱歌ボランティアの施設訪問事業	508,600円	254,300円
	58	なのはな奉仕会	老人ホーム、デイサービスセンター、病院、地域敬老会、地域自治会、こども館等での演芸会	205,000円	95,000円
	63	心理リハビリテーション市川なのはな会	動作法による障害児者への療育合宿訓練会事業	2,290,000円	320,000円
	66	特定非営利活動法人 地域のたすけあい市川ユアアイ協会	街角サロン ユアアイ行徳	310,000円	150,000円
	67	高齢者支援 NPO雀の会	高齢化社会の一環として、楽しみながら年を重ねる仲間作り	480,000円	80,000円
	68	特定非営利活動法人まつぼっくりの会	寝たきりの方や体の不自由な方も参加できるウエルカムエブリバディコンサート	279,300円	139,650円
	70	発達に遅れのある子の保育・療育支援 にじの会	メンズクラブ「発達障がい児・者の宿泊余暇活動支援事業」	276,000円	138,000円
	73	特定非営利活動法人 生きがいと助けあいSSU市川	「高次脳機能障害者と家族会」準備会	400,000円	200,000円
	81	傾聴ボランティアサークル「うさぎの耳」	うさぎの耳 「傾聴ボランティア養成講座」	163,400円	81,700円
	84	老後を安心して健やかに暮らす会	高齢者が健康で自立して生きるための事業	300,000円	100,000円
	86	トゥインクルクラブ	市民と自閉症児者の交流活動	150,000円	70,000円
	106	市川手をつなぐ親の会	「さらにひろげるプロジェクト」地域に住む知的障害児・者への理解と支援の輪を広げる事業	300,000円	150,000円
	117	食ボランティアかすみ草	若宮お年寄りお楽しみ会	120,000円	60,000円
	121	ふれあい昼食会 すずめ茶屋	ふれあい昼食会 すずめ茶屋	368,000円	120,000円
	124	芙蓉会(市川市母子寡婦福祉会)	ひとり親家庭と寡婦のふれあい事業	450,000円	150,000円
	125	アシカちゃんクラブ	知的障害児・者の為の水泳療育	790,000円	300,000円
127	働く障害者団体協議会	障害を持ちつつ働く人たちの交流事業	80,000円	40,000円	
②社会教育の推進	46	市川市納税貯蓄組合連合会	税に関する知識の普及並びに納税意識の向上	144,400円	72,200円
	93	ASB	家族向け野外活動・伝承遊びの普及事業	45,000円	20,000円
③まちづくりの推進	2	市川市マンション管理組合協議会	マンション管理セミナー・交流会の開催	160,000円	80,000円
	4	行徳てらまち会	行徳の素晴らしさを広める事業	200,000円	100,000円
	5	元気!市川会	千葉県の玄関口に相応しい、風格・賑わい・活気あふれる街づくり	5,100,000円	1,000,000円
	8	鬼越ふるさと会	真間川歩け歩け大会	300,000円	150,000円
	9	生涯大学校市川校友会	花植ボランティア事業	60,000円	30,000円
	10	NPO法人 住まいのサポートセンター	まちづくりを推進する事業	328,000円	160,000円
	35	北国分駅周辺を日本一良くする会	安全・安心・笑顔あふれるまちづくり事業	700,000円	350,000円
	39	住み良い街を作る会	美しい街づくりと生き甲斐づくり	455,000円	80,000円
	59	まちづくり家づくりCafe Ichikawa	クロマツのある風景いちかわ	200,000円	100,000円
	79	特定非営利活動法人行徳いきいき花の会	地域の自然環境緑化推進事業	600,000円	200,000円
	87	クリーン グリーンいちかわ	花はいっぱい、ゴミはゼロ推進事業	200,000円	100,000円
	91	行徳相祭會	地域活性化運動「おらがふるさと祭り」開催事業	200,000円	100,000円
	108	特定非営利活動法人まちなすみかの会市川支部	講座「市川を学ぶ」	85,310円	42,655円
	123	市川市WHO健康都市和洋会	「市川市健康都市を目指して」普及啓発に関する実践事業	342,000円	171,000円
	132	梨風苑ガーデニングサークル	「花と緑のまち運動」事業	50,000円	25,000円
	138	赤レンガをいかにす会	市川国府台の赤レンガ建造物保存活動	353,800円	150,000円

平成27年度1%支援対象団体一覧(分野別)

団体名、事業名は各団体が届け出た内容をそのまま掲載しています。

新規申請団体

活動分野	番号	団体名	事業名	事業費総額	希望支援額
⑥ 学術・文化・芸術・スポーツの振興	6	東部マンドリーノ	マンドリン演奏による地域の文化活動推進事業	280,000円	80,000円
	12	ラーラ・マンドリンクラブ	マンドリン合奏を通じての地域文化活動事業	850,000円	425,000円
	13	特定非営利活動法人 市川市ユネスコ協会	ユネスコ市民公開講座	200,000円	100,000円
	14	八幡囃子保存会	お囃子継承のための育成事業	210,000円	105,000円
	18	いちかわ歩こう会	健康づくりのための“ウォーキング”実践事業	200,000円	100,000円
	24	じゅんさい池 健歩・健走クラブ	「健康増進と地域融和」事業	125,000円	50,000円
	26	オカリナアンサンブルヴェント	オカリナ演奏を通して、障害者、高齢者、地域の交流を図る活動	78,500円	39,250円
	30	市川ウクレレクラブ(曾谷)	ウクレレ演奏と歌を通じての「社会貢献活動」及び「地域文化活動」事業	300,000円	80,000円
	37	着物リメイク研究会	着物リメイク講習会および市民ファッションショー開催事業	191,000円	70,000円
	45	市川写真家協会	市川フォトフェスティバル2015	650,000円	250,000円
	47	万葉の里 真間史蹟保存会	文化歴史講演会「平将門の興亡」	230,000円	115,000円
	52	特定非営利活動法人G2プロジェクト	身体障がい者野球チームと市民との交流事業	160,000円	80,000円
	60	アンサンブル市川	「上質な吹奏楽に包まれて感動の生涯学習を!」	1,383,400円	691,700円
	64	特定非営利活動法人 アート・空の会	みんなのアート展	60,000円	30,000円
	76	ほがらか杯バレーボール会	ほがらか杯バレーボール競技大会等の開催事業	352,000円	176,000円
	82	市川ラグビー少年団りとるキング	ミニラグビーの普及育成活動をする事業	400,000円	150,000円
	92	特定非営利活動法人 フッチ・スポーツ・クラブ	フッチ杯 フットサル大会事業	570,000円	285,000円
	103	行徳郷土文化懇話会	「市民を対象とした、行徳・浦安三十三観音札所めぐりと郷土文化サロンの開催」事業	488,460円	218,460円
	109	風の会	市川文芸振興事業	130,000円	65,000円
	110	いちかわ自然天文教育フォーラム567	自然・天文・教育に関する教育活動と観察会の実施	120,000円	60,000円
114	市川民話の会	「民話を通して市川の地域文化を継承し創造しよう」	80,000円	40,000円	
120	市川でよい芝居をみる会	観劇を通じて文化振興と人の絆を図る活動事業	600,000円	100,000円	
133	市川児童合唱団	「ひびけ!とどけ!子どもらの歌声、市川の街に」事業	1,180,000円	380,000円	
135	市川古事記に親しむ会	古事記をみんなで声を合わせて読む活動	274,220円	121,426円	
136	フィオーレオペラ協会	オペラなどの音楽を通じて芸術文化の振興を図る事業	2,840,000円	900,000円	
137	いちかわ市民文化ネットワーク	チャレンジ・ミュージカル劇団「JAMBO!」	840,100円	200,000円	
⑦ 環境の保全	22	いちかわ大野・れんげプロジェクト	れんげ畑の環境保全事業	200,000円	100,000円
	31	緑のみずがき隊	環境教育プログラム『みどりの寺子屋』『緑の楽交』	130,000円	65,000円
	32	わんぱくの森の会	「わんぱくの森の森林整備・保全」事業	131,000円	30,000円
	44	市川の空気を調べる会	市川市全域の二酸化窒素(NO ₂)濃度の測定	190,000円	80,000円
	50	Re-いちかわ	家庭生ゴミの堆肥化利用方法の普及	120,000円	60,000円
	78	特定非営利活動法人 行徳野鳥観察舎友の会	野鳥観察舎四季の便り	96,000円	48,000円
	83	Natural Eco-Life Support(NES) 自然環境にやさしい活動を広める会	自然環境にやさしい活動の啓発・実践事業	40,000円	20,000円
	100	国分川鯉のぼり実行委員会	国分川鯉のぼりフェスティバル	1,300,000円	300,000円
	104	特定非営利活動法人 いちかわ地球市民会議	地産地消を通して食料自給率やフードマイレージ等を学びプログラムを作る	100,000円	50,000円
	122	市川をきれいにし隊	拾えばわかる!拾えばわかる!地域クリーン事業	24,000円	12,000円
	131	蓴菜池にジュンサイを残そう市民の会	『じゅん菜池生きもの写真展』と自然観察会	84,846円	42,423円
	134	NPO法人市川にオオムラサキを生息させる会	オオムラサキ生息の自然環境保全事業	276,000円	109,000円

平成27年度1%支援対象団体一覧(分野別) 団体名、事業名は各団体が届け出た内容をそのまま掲載しています。

新規申請団体

活動分野	番号	団体名	事業名	事業費総額	希望支援額
⑩ 人権の擁護・ 平和の推進	89	戦争はいやだ! 市川市民の会	「戦争はいやだ!いのち・人権こそ!」	322,000円	160,000円
	102	平和が好き in 市川市民の会	平和・人権・環境をテーマにした活動	300,000円	100,000円
	126	NPO法人 市民後見センターちば	成年後見制度を広く市民に伝え、その活用を支援する事業	495,000円	247,500円
⑪国際協力	55	チームピース チャレンジャー	「インドの報告会及びフェアトレード会を通して、市川市民にインド貧困村の女性達と子ども達との国際交流の実現」事業	250,000円	120,000円
⑬ 子どもの健全育成	1	フットベースボールを育てる会	フットベースボールの普及と拡大を目指す事業	500,000円	250,000円
	28	市川子どもの外遊びの会	プレーパークの開催	315,200円	157,600円
	33	いくじネットいちかわ	親子の絆づくりプログラム「赤ちゃんがきた!」開催事業	80,000円	40,000円
	36	市川ジュニアBリーグ	子どもの健全育成を図る小学校低学年野球大会の開催事業	1,120,000円	560,000円
	40	クリオネ	不登校の子どもをもつ親を支援する事業	139,000円	69,500円
	42	NPO法人 しゃり	ハートフルキャンプ2015	2,500,000円	300,000円
	51	市川ひまわりの会	ひとり親家庭支援及び子育て支援事業	80,000円	40,000円
	61	子育て応援メッセ実行委員会	子育て応援メッセinいちかわ開催事業	200,000円	100,000円
	71	特定非営利活動法人 ホームレス自立支援 市川ガンバの会	生活困窮家庭の子どもを応援する学習支援	3,300,000円	700,000円
	77	市川市少年野球リーグ	小学生を対象とした野球大会の開催	530,000円	260,000円
	80	すがの会	高齢者が子ども達の健全な心を育てる事業	400,000円	200,000円
	94	行徳少年野球連盟	「野球を通じた青少年の健全育成」事業	1,030,000円	450,000円
	95	塩浜ふれあいの会	働く保護者とその子供のふれあい支援事業	200,000円	100,000円
	99	特定非営利活動法人 市川子ども文化ステーション	子どもがつくるまち「ミニ☆いちかわ2015」	1,403,000円	600,000円
	107	特定非営利活動法人 親そだちネットワークビジー・ビー	「パパの子育て講座」事業	178,000円	89,000円
	112	NPO法人 小学生モンテッソーリ・スクール	「モンテッソーリ教育に関する講演会の開催」事業	220,000円	110,000円
	113	柏井剣志会	子供達を対象とした剣道大会 「柏井剣志会少年剣道錬成大会」の開催	320,000円	160,000円
116	特定非営利活動法人たてはなの会	市川・伝統文化いけばな親子教室	287,220円	143,610円	
129	市川中央剣正会	幼少年を対象とした「少年剣道錬成大会」の開催	250,000円	125,000円	
130	特定非営利活動法人 いちかわ子育てネットワーク	地域みんなで子育てカフェ事業	200,000円	100,000円	
⑱ 消費者の 保護	56	MOA食育ネットワーク千葉・ハピネスクラブ	健康を守る自然食中心の食育推進活動事業	157,100円	60,000円
	101	市川住宅リフォーム相談協議会	安心・安全なリフォーム推進のための事業	50,000円	25,000円
⑲ NPO 活動支援	88	特定非営利活動法人 市川市ボランティア協会	「いちかわボランティアフェスティバル2015」	450,000円	220,000円
	90	いちかわエフエム放送ボランティア	市民団体紹介番組制作事業	240,000円	120,000円
		合計		52,853,636円	18,701,744円

平成27年度支援対象団体内訳

活動分野	団体数	比率
① 保健・医療・福祉の増進	28	25.0%
② 社会教育の推進	2	1.8%
③ まちづくりの推進	16	14.3%
④ 観光の振興を図る活動	0	0.0%
⑤ 農山漁村又は中山間地域の振興を図る活動	0	0.0%
⑥ 学術・文化・芸術・スポーツの振興	26	23.2%
⑦ 環境の保全	12	10.7%
⑧ 災害救援	0	0.0%
⑨ 地域安全	0	0.0%
⑩ 人権の擁護・平和の推進	3	2.7%

活動分野	団体数	比率
⑪ 国際協力	1	0.9%
⑫ 男女共同参画社会の形成促進	0	0.0%
⑬ 子どもの健全育成	20	17.9%
⑭ 情報化社会の発展	0	0.0%
⑮ 科学技術の振興	0	0.0%
⑯ 経済活動の活性化	0	0.0%
⑰ 職業能力の開発・雇用機会の拡充	0	0.0%
⑱ 消費者の保護	2	1.8%
⑲ NPO活動支援	2	1.8%
計	112	100.0%

届け出方法は①個人市民税 ②地域ポイントの2種類

誰がどの団体を選んだかは公表しません。団体を選ばず、市民活動団体支援基金に積み立てることもできます。

① 納めた市民税1%相当額による届け出

今回、届け出できる方は、平成26年1月1日に市内に住んでいて、現在も市内に住んでおり、納期が来ている個人市民税を全て納めている方です。

1人3団体まで選べます

個人市民税納税者による支援

団体選択の届け出をした方の平成26年度の個人市民税納税額の1%相当分を、市の予算からその団体へ支援金(補助金)として交付します。

届け出は納税通知書及び特別徴収税額の通知書番号で

インターネット <http://www.city.ichikawa.lg.jp>

市公式 Web サイトから、届け出フォームにアクセスできます。納税通知書などの番号は必ず入力しなければならない項目です。

電話

- ① 身体の障害などの理由により、電話で届け出を希望される場合は、市から折り返し電話をして本人確認を行います。
- ② 納税通知書などの番号がわかる方で、手元に届出書がないときは電話でも受け付けます。この場合、確認のため電話で受け付けた内容を記載した届出書を郵送しますので、氏名欄を書き、返送(7月13日(月)消印有効)してください。

☎326-1284 ボランティア・NPO課 受付日時:月～金曜日の午前9時～午後5時

▶ 納税通知書や特別徴収税額の通知書の番号がわからない場合

本人であることが確認できる身分証明書※の写しを同封してください。
※免許証、パスポート、住民基本台帳カード、健康保険証など、住所・氏名・生年月日が記載され、本人を特定することができるもの

▶ 平成26年度に退職所得(現年分離課税)のみの方

納税通知書などの番号がありませんので、身分証明書の写しを同封してください。

郵送

支援したい団体の番号など必要なことを本紙の11・12面にある「支援対象団体等選択届出書(郵送用)」に書き、切手を貼らずに7月13日(月)まで(消印有効)に投函してください。

[自営業の方など] 6月に郵送される「平成27年度 市民税・県民税 納税通知書」の「普通徴収通知書番号」を記載してください。納税通知書は、「見本1」をご覧ください。

[勤めている方] 6月に勤務先で交付される「平成27年度 市民税・県民税 特別徴収税額の通知書」の「指定番号」と「個人番号」を記載してください。特別徴収税額の通知書は、「見本2」をご覧ください。

[平成26年度の納税通知書番号などが分かる方] 「平成26年度 市民税・県民税 納税通知書」の「普通徴収通知書番号」あるいは「平成26年度 市民税・県民税 特別徴収税額の通知書」の「指定番号」と「個人番号」を記載してください。納税通知書と特別徴収税額の通知書は、「見本1、2」をご覧ください。

窓口

下記の21カ所で届け出を受け付けています。窓口にある届出用紙で提出してください。なお、納税通知書などの番号が必要となりますが、本人であることが確認できる身分証明書など※をお持ちいただければ、届け出ができます。

※免許証、パスポート、住民基本台帳カード、健康保険証など、住所・氏名・生年月日が記載され、本人を特定することができるもの

受付窓口	時間など	受付窓口	時間など
1 市役所 納税・債権管理課	月～金曜日 午前9時～午後5時	11 大野公民館	開館日の 午前9時～午後5時
2 行徳支所 税務課		12 若宮公民館	
3 大柏出張所		13 市川公民館	
4 南行徳市民センター		14 西部公民館	
5 市川駅行政サービスセンター	月～金曜日 午前8時45分～午後8時	15 市川駅南公民館	
		16 曾谷公民館	
6 中央公民館	開館日の 午前9時～午後5時	17 行徳公民館	
7 鬼高公民館		18 本行徳公民館	
8 信篤公民館		19 幸公民館	
9 東部公民館		20 南行徳公民館	
10 柏井公民館		21 菅野公民館	

出前受付

10人以上集まる会合などに市の職員が出前受け付けします。希望日の1週間前までに電話でボランティア・NPO課(☎326-1284)へご連絡ください。届出書は、市で用意します。なお、納税通知書などの番号が必要となりますが、本人であることが確認できる身分証明書など※をお持ちいただければ、届け出ができます。
※免許証、パスポート、住民基本台帳カード、健康保険証など、住所・氏名・生年月日が記載され、本人を特定することができるもの

見本1 自宅に郵送される納税通知書

お手元の通知書の番号を団体
選択の届出書に記入します。

見本2 勤務先から渡される特別徴収税額の通知書

② 地域ポイントによる届け出

地域ポイントを持っている方が対象です。1ポイントを1円に換算して、その団体へ市の予算から支援金(補助金)として交付します。

エコボカード1枚で1団体選べます / eモニターポイントで1人1団体選べます

エコボカード(ポイント)をお持ちの方

カード1枚で、1団体選べます。満点(100ポイント)に達していなくても届け出できます。カードの裏面にあるハートマークのところに、支援したい団体の番号を記入(基金に積み立てを希望する方は無記入)して、本紙11・12面にある

封筒に入れて、切手を貼らずに7月13日(月)まで(消印有効)に投函してください。

また、カードに氏名・住所などを記入する必要はありません。上記21カ所の届出窓口にカードを持参して、届出箱に直接入れることもできます。

支援したい団体の番号を記入

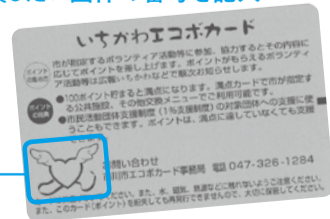

支援したい団体が決まったら… 下記の説明を見ながら必要事項を記入してください

記入方法

1 支援したい団体が決まった方は、「支援したい団体を選択する」の□に✓チェックしてください。

2 この広報の7面から9面に掲載されている団体から支援したい団体を3つ以内で選んで、そのマスの左上にある団体番号を記入してください。

<必ずお読みください>
団体への支援額を決定するうえで、あなたの税額と納付状況について確認するため、承諾をいただくものです。

支援対象団体等選択届出書(郵送用)

支援したい団体を選択する。(3団体以内を選択) 基金に積み立てることを選択する。

1人目用

団体番号	番	団体番号	番
団体番号	番	団体番号	番

【自営業の方など】
(平成26年または27年度) 納税通知書の通知書番号

【勤めている方】
(平成26年または27年度) 特別徴収税額の通知書の

指定番号	番号
個人番号	番号

	□	□	□	□	□
	□	□	□	□	□
	□	□	□	□	□

※番号が分からない場合は、本人であることが確認できる身分証明書など(10面参照)の写しを同封してください。私は、市川市納税者等が選択する市民活動団体への支援に関する条例第7条第2項の規定により、私の個人市民税の納付状況について市長が確認することを承諾します。

住所	市川市				
氏名(自署)	フリガナ				
生年月日	M・T・S・H	年	月	日	
電話	()				

※記載内容を確認させていただく場合がありますので、日中連絡できる電話番号をお書きください。

3 団体を選択せずに市民活動団体支援基金を支援することもできます。その場合は「基金に積み立てることを選択する」の□に✓チェックしてください。

4 自営業の方などで、平成26年度または27年度市民税・県民税納税通知書(10面の見本1)をお持ちの場合は、通知書の右上にある「普通徴収通知書番号」を右詰めで記入してください。

5 給料から税額を差し引かれているお勤めの方で、平成26年度または27年度市民税・県民税特別徴収税額の決定通知書(10面の見本2)をお持ちの場合は、通知書の右上にある「指定番号」と「個人番号」を右詰めで記入してください。

※4または5はどちらか該当する方を記入してください。
※今年度は納税の必要がない方、あるいは締め切り日までに通知書が届かない方でも、昨年度に納税されている場合は、平成26年度の納税通知書などに記載された番号を記入してください。

6 あなたの住所、氏名(フリガナ)、生年月日、電話番号を記入してください。

- 家族のなかに納税者が2人以上いる場合は、裏面(12面)の上段にある2人目用、3人目用の用紙に記入して、1人目用の封筒に同封してください。
- 同じ人が2回以上選択届け出をした場合は無効になります。
- 支援対象団体等選択届出書(郵送用)にあるアンケートにご協力ください。

締め切りは 7月13日 月 消印有効 です。

② (谷折り線)

① (谷折り線)

※AまたはBのどちらかをご記入してください。

A. 自営業の方など

B. サラリーマンの方など

※26または27のどちらかに○をつけてください。

※なお、A・Bの番号が分からないときは、身分証明書(運転免許証・保険証など)の写しを同封してください。

切り取り線

支援対象団体等選択届出書(郵送用)

支援したい団体を選択する。(3団体以内を選択) 基金に積み立てることを選択する。

1人目用

団体番号	番	団体番号	番
団体番号	番	団体番号	番

【自営業の方など】
(平成26年または27年度) 納税通知書の通知書番号

【勤めている方】
(平成26年または27年度) 特別徴収税額の通知書の

指定番号	番号
個人番号	番号

	□	□	□	□	□
	□	□	□	□	□
	□	□	□	□	□

※番号が分からない場合は、本人であることが確認できる身分証明書など(10面参照)の写しを同封してください。私は、市川市納税者等が選択する市民活動団体への支援に関する条例第7条第2項の規定により、私の個人市民税の納付状況について市長が確認することを承諾します。

住所	市川市				
氏名(自署)	フリガナ				
生年月日	M・T・S・H	年	月	日	
電話	()				

※記載内容を確認させていただく場合がありますので、日中連絡できる電話番号をお書きください。

③ (谷折り線)

● 記入したら、切り取り線に沿って切り抜き、この面が内側になるように2つに折り、①③ののりしろを貼り合わせて投函してください。切手は不要です。

アンケートにご協力ください

問1 1%支援制度は判りやすい制度だと思いますか。

問2 税への関心は高まりましたか。

問3 今後も市民活動(ボランティア活動)への支援は重要だと思いますか。

(はい・いいえ・どちらともいえない)

(はい・いいえ・どちらともいえない)

(はい・いいえ・どちらともいえない)

下の用紙は、家族のなかに納税者が2人以上いる場合にお使いください。

●記入後、中央の点線で2つに折って1人目用の封筒に同封してください。 ※記入方法は、裏面(11面)を参照してください。

支援対象団体等選択届出書(郵送用)

支援したい団体を選択する。(3団体以内を選択) 基金に積み立てることを選択する。

2人目用

団体番号	団体番号	団体番号
番	番	番
【自営業の方など】 (平成26年または27年度)納税通知書の通知書番号	□	□
【勤めている方】 (平成26年または27年度)特別徴収税額の通知書の	□	□
指定番号	□	□
個人番号	□	□

※番号が分からない場合は、本人であることが確認できる身分証明書など(10面参照)の写しを同封してください。私は、市川市納税者等が選択する市民活動団体への支援に関する条例第7条第2項の規定により、私の個人市民税の納付状況について市長が確認することを承諾します。

住所	市川市
氏名(自署)	フリガナ
生年月日	M・T・S・H 年 月 日
電話	()

※記載内容を確認させていただく場合がありますので、日中連絡できる電話番号をお書きください。

アンケートにご協力ください

問1 1%支援制度は判りやすい制度だと思いますか。(はい・いいえ・どちらともいえない)
 問2 税への関心は高まりましたか。(はい・いいえ・どちらともいえない)
 問3 今後も市民活動(ボランティア活動)への支援は重要だと思いますか。(はい・いいえ・どちらともいえない)

支援対象団体等選択届出書(郵送用)

支援したい団体を選択する。(3団体以内を選択) 基金に積み立てることを選択する。

3人目用

団体番号	団体番号	団体番号
番	番	番
【自営業の方など】 (平成26年または27年度)納税通知書の通知書番号	□	□
【勤めている方】 (平成26年または27年度)特別徴収税額の通知書の	□	□
指定番号	□	□
個人番号	□	□

※番号が分からない場合は、本人であることが確認できる身分証明書など(10面参照)の写しを同封してください。私は、市川市納税者等が選択する市民活動団体への支援に関する条例第7条第2項の規定により、私の個人市民税の納付状況について市長が確認することを承諾します。

住所	市川市
氏名(自署)	フリガナ
生年月日	M・T・S・H 年 月 日
電話	()

※記載内容を確認させていただく場合がありますので、日中連絡できる電話番号をお書きください。

アンケートにご協力ください

問1 1%支援制度は判りやすい制度だと思いますか。(はい・いいえ・どちらともいえない)
 問2 税への関心は高まりましたか。(はい・いいえ・どちらともいえない)
 問3 今後も市民活動(ボランティア活動)への支援は重要だと思いますか。(はい・いいえ・どちらともいえない)

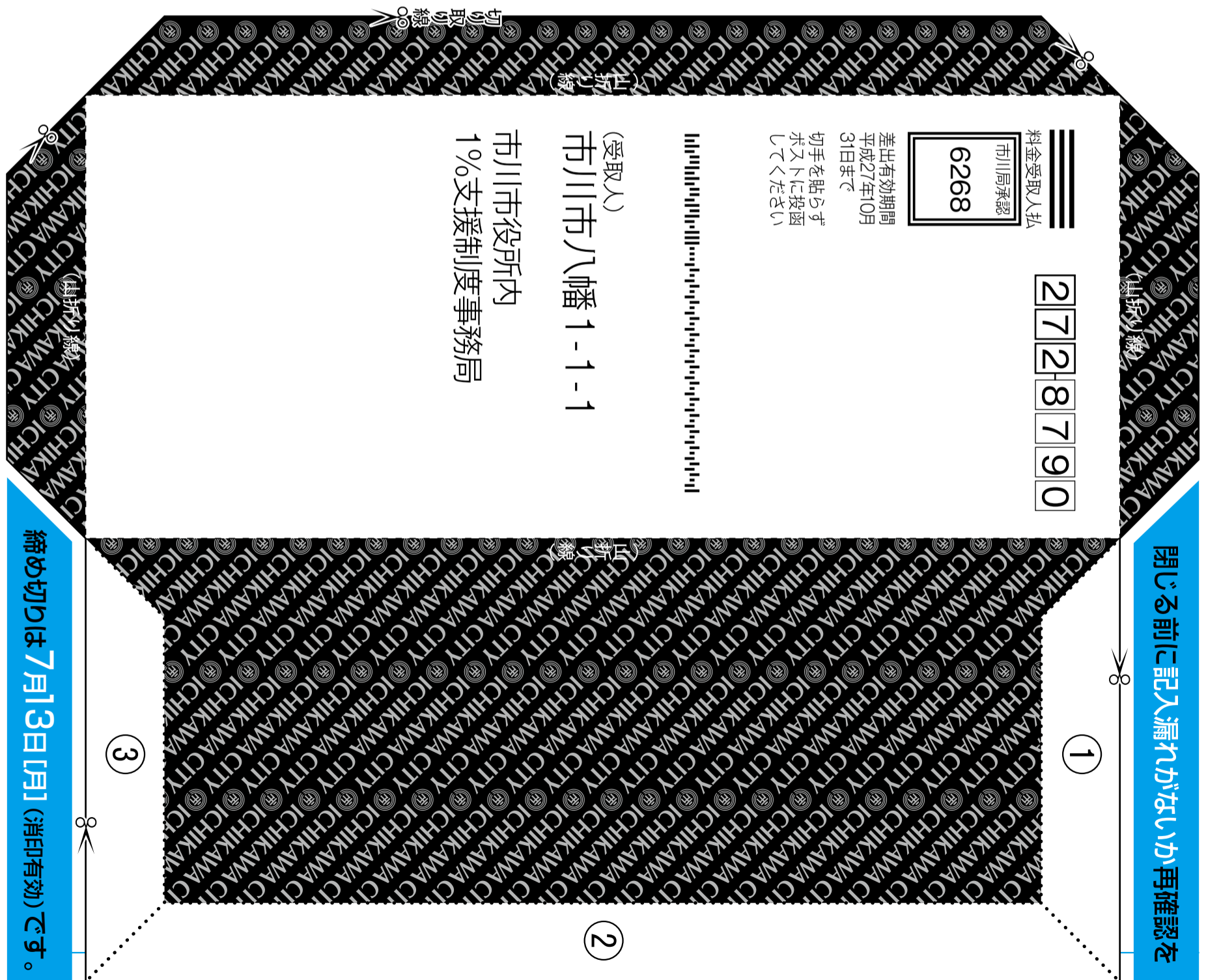

締め切りは7月13日[月](消印有効)です。

閉じる前に記入漏れがないか再確認を

健康・福祉

お知らせ

愛の献血

6月12日(金)午前10時〜11時45分、午後1時〜4時
 JR武蔵野線市川大野駅前
 0474570711千葉
 県赤十字血液センター
 (保健医療課)

結婚50周年の夫婦に記念品

昭和40年9月1日から昭和41年8月31日までの間に結婚された夫婦おそろいの方へ、敬老の日前後に地域の民生委員を通じて結婚50周年の祝品を贈呈します。ご希望の方は7月17日(金)までに社会福祉協議会へ電話でお申し込みください。
 0304001同協議会

早期発見のための

口腔がん検診
 1次検診Ⅱ問診・診察・結果説明。2次検診Ⅱ1次検診の結果、必要な方に細胞診結果説明。

30歳以上

口腔がん検診指定歯科医院(指定歯科医院)覧表は、受診券兼問診票に同封します。
 1次検診Ⅱ6000円、2次検診Ⅱ6000円(70歳以上の方、千葉県後期高齢者医療被保険者、非課税世帯者は無料)
 申はがきに、「口腔がん検診希望」、必要事項(4面上段参照)

善意の花園

ご寄付いただき、ありがとうございました。

- 金員 [3月分]
 ◎中山馬主協会(2,000,000円)
- 公園施設 [4月分]
 ◎公園近隣にお住まいの方(逆〜SAKASA〜、キリンのぼり、ロッククライミング、丸太ベンチ2基、安全マット/すぎな公園(中国分1丁目))

と生年月日を書き、保健センター歯科担当(〒272-0023南八幡4の18の8)
 03774511同担当

介護老人保健施設及び介護老人福祉施設の事業者公募

市では平成28年度開設分の介護老人保健施設及び介護老人福祉施設を整備運営する事業者の公募を行っています。詳しくは市公式Webサイトをご覧ください。

歯のイキキ相談

歯科衛生士による歯の相談。
 7月3日(金) / 南行徳保健センター、7月24日(金) / 保健センター、いずれも午後1時〜3時
 40歳以上の方
 03774511保健センター 歯科担当

動物の正しい飼い方推進月間

6月は動物の正しい飼い方推進月間です。動物を適切に飼育しましょう。詳しくはお問い合わせください。

歯周疾患検診

今年度30歳・40歳・50歳・60歳70歳になる4〜7月生まれの方に受診券を発送しました。受診券が届き次第、早めに受診してください。市内に転入された方や、お手元に届いていない方は保健センターへご連絡ください。
 受診期間 6月1日から3カ月間
 歯周疾患検診指定歯科医院(今後の発送スケジュール)
 生まれ月 受診券発送時期
 8〜11月生まれ 8月末
 12〜3月生まれ 11月末
 03774511保健センター 歯科担当

講座・催し

知ってる施設介護のあれこれ

特別養護老人ホーム、グループホーム、各施設サービス事業者などの担当者や講師に招き、サービスの内容や費用を紹介いたします。
 6月22日(月)午後1時30分〜3時30分
 場 中央公民館
 場 香取デイサービスセンター
 先着10人
 03592211香取デイサービスセンター (介護福祉課)

介護の基本を学ぼう

楽な介助で自立生活支援(基本と立ち上がり・移乗編)
 6月19日(金)午後1時30分〜3時30分
 場 中央公民館

家族介護者のための腰際ラフ

「介護者のための腰際ラフ」
 6月22日(月)午後1時30分〜3時30分
 場 中央公民館
 先着20人
 03763200(財)市川市福祉公社在宅介護支援センター (介護福祉課)

犬の無料しつけ方教室

6月21日(日)午前10時、6月27日(土)午後3時
 場 塩浜ドッグラン
 市川市ドッグラン会員のみの参加
 090024288677星野 (介護福祉課)

市川市同行援護従業者養成研修

移動に著しい困難を伴う視覚障害者などの外出に同行する際に必要な知識技術を学びます。お持ちの資格により免除される科目あり。
 7月7日(火)・8日(水)・28日(火)・29日(水)、いずれも午前9時〜午後5時
 場 急病診療ふれあいセンター
 市内在住・在勤で全4日間出席できる方、抽選で40人
 3,000円程度テキスト・アイマスク代
 申請書に資格証の写し、返信用のあて先を書いたはがき、生年月日と必要事項(4面上段参照)を書き、6月19日(金)必着で障害者地域生活支援センター(〒272-0032大洲1の18の1)
 03701871同センター (介護福祉課)

市民公開講座

介護保険制度改正と市民参加の意義
 6月27日(土)午後1時〜3時
 場 男女共同参画センター
 先着50人
 03226700男女共同参画センター (保健医療課)

身体の中から若返ろう

生活習慣改善講座
 「糖尿病編」
 糖尿病について知識を深め、生活習慣の改善ポイントを学びませんか。(全2回)
 7月3日(金)・10日(金)、いずれも午後1時10分(受け付けは10分前)〜4時
 場 保健センター
 市内在住・在勤の方、先着80人
 2日目のみ1000円程度
 03774511同センター (健康10)

認知症介護の講演会と家族交流会

6月17日(水)①午後1時〜2時 / 講演会「認知症介護について」②午後2時15分〜3時 / 交流会「認知症家族介護者の集い」
 場 大野公民館
 先着30人
 03386595市川あさひ荘在宅介護支援センター (介護福祉課)

先着20人
 03275497ホワイト市川在宅介護支援センター (介護福祉課)

介護を快互にベッドからの移乗と排泄介助を学ぼう

6月30日(火)午後1時30分〜3時30分
 場 中央公民館
 先着20人
 03371232清山荘在宅介護支援センター (介護福祉課)

市川市薬剤師会ハスツアー

東京都薬用植物園「自家製豆腐ゆば会席と酒蔵見学」
 6月21日(日)午前8時市役所前出発
 20歳以上の方、抽選で40人
 3,000円(昼食・保険代含む)
 申往復はがきに(一枚2人まで)

認知症介護の講演会と家族交流会

6月23日(火)午後1時〜2時
 場 信篤公民館
 先着20人
 03275497ホワイト市川在宅介護支援センター (介護福祉課)

認知症サポーター養成講座

認知症の方や家族を見守るための講座。
 6月23日(火)午後1時〜2時30分
 場 信篤公民館
 先着20人
 03275497ホワイト市川在宅介護支援センター (介護福祉課)

に必要事項(4面上段参照)と参加者全員の生年月日を書き、6月11日(木)必着で市川市薬剤師会(〒272-0033南八幡3の1の1)
 07003700同会 (保健医療課)

家族介護者のための腰際ラフ

「介護者のための腰際ラフ」
 6月22日(月)午後1時30分〜3時30分
 場 中央公民館
 先着20人
 03763200(財)市川市福祉公社在宅介護支援センター (介護福祉課)

犬の無料しつけ方教室

6月21日(日)午前10時、6月27日(土)午後3時
 場 塩浜ドッグラン
 市川市ドッグラン会員のみの参加
 090024288677星野 (介護福祉課)

市川市同行援護従業者養成研修

移動に著しい困難を伴う視覚障害者などの外出に同行する際に必要な知識技術を学びます。お持ちの資格により免除される科目あり。
 7月7日(火)・8日(水)・28日(火)・29日(水)、いずれも午前9時〜午後5時
 場 急病診療ふれあいセンター
 市内在住・在勤で全4日間出席できる方、抽選で40人
 3,000円程度テキスト・アイマスク代
 申請書に資格証の写し、返信用のあて先を書いたはがき、生年月日と必要事項(4面上段参照)を書き、6月19日(金)必着で障害者地域生活支援センター(〒272-0032大洲1の18の1)
 03701871同センター (介護福祉課)

市民公開講座

介護保険制度改正と市民参加の意義
 6月27日(土)午後1時〜3時
 場 男女共同参画センター
 先着50人
 03226700男女共同参画センター (保健医療課)

身体の中から若返ろう

生活習慣改善講座
 「糖尿病編」
 糖尿病について知識を深め、生活習慣の改善ポイントを学びませんか。(全2回)
 7月3日(金)・10日(金)、いずれも午後1時10分(受け付けは10分前)〜4時
 場 保健センター
 市内在住・在勤の方、先着80人
 2日目のみ1000円程度
 03774511同センター (健康10)

認知症介護の講演会と家族交流会

6月17日(水)①午後1時〜2時 / 講演会「認知症介護について」②午後2時15分〜3時 / 交流会「認知症家族介護者の集い」
 場 大野公民館
 先着30人
 03386595市川あさひ荘在宅介護支援センター (介護福祉課)

認知症サポーター養成講座

認知症の方や家族を見守るための講座。
 6月23日(火)午後1時〜2時30分
 場 信篤公民館
 先着20人
 03275497ホワイト市川在宅介護支援センター (介護福祉課)

歴史と文化の散歩道 ⑳

行徳にやってきた

伊能忠敬と津波

江戸時代から明治にかけて行徳地区は関東随一の製塩地として知られていました。このような塩にまつわる歴史は、歴史博物館に展示保存されている資料からも分かります。その中から、今回は一つの写真を取り上げたいと思います。
 写真は、約百年前(大正時代)の市内の原木地区における製塩の最終工程時期を撮影したものです。見えにくいですが写真には、笹が塩田におかれ、煙突のある釜屋と呼ばれる施設などが写っています。この後、行徳では製塩が廃止となり、撮影された場所の開発が進んでいきます。
 この写真が撮影された大正時代から、さらに約百年前の享和元年(一八〇〇)の六月十九日から二〇日にかけて伊能忠敬が行徳を訪れています。これは伊能忠敬の測量日記で確認できます。周知のように伊能忠敬は、日本中を測量していたわけですから、行徳を訪れていても決しておかしくないわけですね。そこで伊能忠敬が、何を見聞したのか、また地元の人々との交流などに関心をもたれるところですね。ここで、その一部を紹介いたしますと、測量日記の六月十九日には、船橋で宿泊予定であったが、日暮れになり、行徳宿(本行徳)に宿泊し、翌日の二〇日には行徳を出立したことが記されています。その中で、伊能忠敬は、寛政三年

(二七九)に行徳(特に原木に津波がきた内容を記しています。この津波は、伊能忠敬が行徳を訪れる、約十年前のことでしたが、あえて記されていることは注目できます。
 実は、伊能忠敬が記した寛政三年の津波は、歴史博物館の所蔵史料でも確認できます。その津波の詳細はわかりませんが、現在の東京都江東区などでも被害があり、東京湾岸において比較的大きな影響があったと言えそうです。

伊能忠敬が訪れた時期の原木は、寛政三年の津波から約十年後、まさに津波被害から復興しようとしていた時期だったと考えられます。今回取り上げた風景写真は、先に述べましたが、製塩工程時期のもので、寛政三年の津波から約百年後にもあたります。津波の被害から復興をとりあげ、それまで製塩をおこなってきた原木地区の風景として見ることも可能ではないでしょうか。



▲約百年前の製塩風景(原木地区)

6月15日月 市内で過ごす県民の日

6月15日(月)は、県民の日。当日は、月曜日が休館日の動植物園・自然博物館・考古博物館・歴史博物館を臨時開館する他、動植物園の入園料が小・中学生に限り無料になります。



動植物園

小・中学生の入園料が無料に

「流しかわ」でおなじみのコツメカワウソやミイアキヤット、フエネックなど、たくさん動物を間近で見ることが出来る他、なかよし広場ではミニプラタや、ヤギヒツジなどの動物と触れ合えることができます。

開園時間 午前9時30分(自然博物館は午前9時30分から)午後4時30分(動植物園への入園は午後4時まで)

休園日 月曜日(祝日の場合は翌日)、年末年始※6月15日(月)は臨時開園。16日(火)は動植物園・自然博物館共に休み。

入園料 動植物園/高校生以上430円、小・中学生100円

交通 JR本八幡駅北口から京成バス、JR武蔵野線市川大野駅からコミュニティバス※有料駐車場あり。

☎3338-1960 動植物園、☎339-0477 自然博物館



大きな耳が特徴のフエネック

立ち上がり、周囲を見回す姿も可愛いミイアキヤット

考古博物館 歴史博物館

考古博物館では、姥山首谷堀之内の3大貝塚や、下総国分僧寺尼寺跡から発見された土器などの出土品を展示しているほか、歴史博物館では海苔づくりの様子や土間を展示し、中世以降の人びとの暮らしを知ることができます。

開館時間 午前9時～午後4時30分

休館日 月曜日(祝日の場合は翌日)、年末年始※6月15日(月)は、いずれも臨時開園。

交通 北総線北国分駅より徒歩10分、JR市川駅北口から京成バス※駐車場あり。

☎373-2202 考古博物館、☎373-6351 歴史博物館

講座・催し

「続日本紀」を読む

奈良時代の歴史書「続日本紀」のうち、天平文化の精華ともいえる大仏と東大寺が造営される巻15～16を講読します。
日 6月24日(水)～平成28年7月27日(水)の毎月第4水曜日(8・9月を除く)、いずれも午後2時～3時30分
場 歴史博物館
人 先着70人
申 往復はがきが必要事項(4面上段参照)を書き、6月13日(土)必着で考古博物館(〒272-0837堀之内2-26-1)
☎ 373-2202 考古博物館

アイ・リンクタウンMALLS祭り

フリーマーケットや縁日、太鼓の演奏、ふれあい動物園他。
日 6月7日(日)午前10時～午後4時
場 JR市川駅南口ロータリー周辺
☎ 070-5077-4074 商店会事務局(商工振興課)

ビデオ編集講座

パソコンでの編集操作を学びます。
日 ①6月24日(水)・25日(木)＝簡単編集編 ②6月27日(土)＝本格編集編、いずれも午後1時30分～5時
場 メディアパーク市川映像メディア編集室
人 市内在住・在勤・在学の中学生以上、各日先着8人
¥ 1,000円
申 本日前9時から ☎320-3334 文学ミュージアム(月曜日休館)

ベルホールシネマ

日 ①6月20日(土)①午前11時「にじいろのさかな～ぼうけん編～」(アニメ・カラー・24分)②午後2時「雨」(1932年アメリカ映画・モノクロ・有声・字幕・94分)、いずれも開場は30分前
場 メディアパーク市川ベルホール
人 各回先着46人
☎ 320-3334 文学ミュージアム(月曜日休館)

ボランティアガイド市川案内人の会によるウォーキング・アジサイを訪ねて

申し込み不要。当日集合場所へ。
コース(約8km) JR武蔵野線市川大野駅(午前10時出発)→万葉植物園→大野城址→法蓮寺→駒形大神社→動植物園(昼食)→観賞植物園→礼林寺→天満天神宮→JR武蔵野線市川大野駅(解散)
日 6月16日(火)午前10時～午後3時
※小雨決行
¥ 430円(市内在住の65歳以上の方は証

明証持参で無料)
物 昼食、飲み物
☎ 334-5710 ボランティアガイド市川案内人の会(観光交流推進課)

葛飾区との文化交流事業

市と葛飾区は、平成24年5月から、防災・文化・観光などのさまざまな分野で交流しています。今年も葛飾区合唱祭に市川市合唱連盟2団体が参加します。
日 6月14日(日)正午～午後6時50分
出演 コールヤング・シルバー、真間女声コーラス
場 かつしかシンフォニーヒルズ(葛飾区立石6-33-1)
☎ 300-8020 文化振興課

水木洋子邸一般公開

日 6月13日(土)・14日(日)・27日(土)・28日(日)、いずれも午前10時～午後4時
◆ミニイベント「鼓と笛の調べ」
曲目「三番叟・獅子・重陽」他
日 6月13日(土)午後2時～3時
☎ 320-3334 文学ミュージアム(月曜日休館)

東山魁夷記念館講座 東山芸術に見る東西の美術

戦前のドイツ留学や戦後のヨーロッパ取材旅行、唐招提寺壁画制作のための訪中を経て生まれた東山芸術における東西の美術について学びます。
日 6月20日(土)午後1時30分～3時
場 東山魁夷記念館
講 川口直宜(同館学芸専門員)
人 先着30人
¥ 当日の観覧券のみ必要
申 本日前10時から ☎333-2011 同館(月曜日休館)

博物館友の会・市川カルチャー講演会 「天山絵図ぶらり散歩」うら話

雑誌「月刊いちかわ」で、「天山絵図ぶらり散歩」を連載中の笹川伸三郎氏を講師に迎え、絵師の松井天山が昭和3年に描いた市川町の鳥瞰図の世界を紹介します。
日 6月28日(日)午後2時～3時45分
場 歴史博物館
人 抽選で50人
¥ 300円(資料代)
申 往復はがきが必要事項(4面上段参照)を書き、6月17日(水)まで(消印有効)に同館(〒272-0837堀之内2-27-1)
☎ 090-9231-4383 博物館友の会(同館)

博物館友の会見学会

「国史跡下総小金中野牧」を訪ねる
江戸幕府が軍馬需要を賄うため直轄し設

置した小金牧の一部の遺構を訪ねます。徒歩約7キロ。

日 6月21日(日)午前8時30分(JR武蔵野線市川大野駅集合)～午後0時30分(北総線新鎌ヶ谷駅解散)※小雨決行
人 抽選で50人
¥ 600円(資料代)
申 往復はがきが必要事項(4面上段参照)を書き、6月13日(土)まで(消印有効)に歴史博物館(〒272-0837堀之内2-27-1)
☎ 090-9231-4383 博物館友の会(同館)

博物館友の会の催し 「釈迦堂遺跡・甲斐銚子塚古墳他」

☎ 090-9231-4383 博物館友の会(考古博物館)

◆勉強会
重要文化財が数千点出土した縄文時代の釈迦堂遺跡や、山梨県最大の甲斐銚子塚古墳などを事前に学びます。

日 7月5日(日)午後2時～3時30分
場 歴史博物館
人 抽選で60人
¥ 300円(資料代)
申 往復はがきが必要事項(4面上段参照)を書き、6月18日(木)まで(消印有効)に考古博物館(〒272-0837堀之内2-26-1)

◆バス見学会「釈迦堂遺跡・山梨県立考古博物館などを訪ねる」
釈迦堂遺跡博物館、山梨県立考古博物館、甲斐銚子塚古墳などをバスで訪ねます。
日 7月12日(日)午前8時出発(JR市川駅北口集合・解散)
人 抽選で60人
¥ 5,000円(保険料、入館料などを含む)
申 往復はがきが必要事項(4面上段参照)を書き、6月25日(木)まで(消印有効)に考古博物館(〒272-0837堀之内2-26-1)

◆プラネタリウムコンサート
金管五重奏団によるコンサートと夏の星座についてのプラネタリウムを投影します。
日 6月21日(日)午後2時(受け付けは30分前)～3時30分
場 少年自然の家
人 小学生以上、先着200人
申 6月20日(土)までに ☎337-0533 同施設 ※8日(月)を除く

6月の環境月間の催し

☎ 320-3150 環境政策課
◆エコライフイベント
日 ①6月13日(土)①午前10時～11時30分/環境活動団体の事例発表会②午後3時30分～4時30分/ソーラーランタン工作教室③午後6時30分～8時/いちかわこ

ども環境クラブ発足式、ソーラーランタン点灯式、ミニコンサート

場 ①アイ・リンクルーム②市川駅南公民館③アイ・リンク展望施設
◆映画「シェーナウの想い～自然エネルギー社会を子どもたちに～」を観て、私たちにできることを話し合ってみよう
日 6月21日(日)午後2時～4時30分/アイ・リンクホール
人 先着30人
申 6月8日(月)午前9時から ☎320-3150 環境政策課

◆いちかわエコギャラリー
環境活動団体の活動内容などを展示。
日 6月10日(水)～18日(木)午前9時～午後10時(18日は正午まで)/アイ・リンク展望施設

◆クールアースいちかわ2015
地球温暖化防止のため、商業施設や家庭でのライトダウンを呼びかける環境省の「ライトダウンキャンペーン」の一環です。下記期間の午後8時～10時の消灯にご協力ください。
日 6月22日(月)～7月7日(火)

市民限定の特別公開 宮内庁新浜鴨場見学会(個人)

日 7月10日(金)・14日(火)・21日(火)・28日(火)、いずれも午前10時～11時30分
場 宮内庁新浜鴨場(新浜2-5-1)
人 市内在住の方、抽選で各35人
申 往復はがき(1枚4人まで)に参加者全員の必要事項(4面上段参照)と希望日、希望集合場所(市役所または行徳支所)を書き、6月19日(金)必着で広報広聴課(〒272-8501 ※住所不要)※返信者を代表者とします。記載もれ・重複申し込みは無効。申し込み後の参加者の追加・変更不可。宮内庁に参加者名簿を提出します。
公開抽選 6月23日(火)午後0時20分/市第1-2委員会室
☎ 334-1107 同課

行徳産のスズキを販売

市内の鮮魚店(下記ポスターが目印)で販売します。※販売店などの詳細は市公式Webサイトをご覧ください。



日 6月12日(金)
☎ 359-1150 地域整備課



このコーナーは1週号に掲載しています。

応募には「平成27年度市民の広場掲載依頼書」をご使用になり、同書記載の「掲載の決まり」に従ってお申し込みください。

☎334-1106、FAX336-2300広報広聴課

催したのしもう

イベント

- 1. しんはま写真展開催中/6月28日(日)まで、午前9時～午後4時30分/行徳野鳥観察舎/行徳野鳥観察舎友の会/☎397-1175野長瀬(昼間)
- 第10回クラーク陶芸教室生徒展/6月7日(日)まで、午前10時～午後6時(7日は午後4時まで)/文化会館/クラーク陶芸教室/☎329-5373クラーク陶芸
- パッチワークキルト展 講習会有/6月9日(火)～13日(土)午前10時～午後4時(9日は午後1時から)/八幡市民談話室/パッチワークを楽しむ会/☎332-7185青木
- 市川山岳映画会/6月13日(土)午後2時～4時30分/メディアパーク市川グリーンスタジアム/山岳映像鑑賞会/☎321-2345山口(昼間)
- 第30回SATT記念パーティー/6月13日(土)午後5時30分～8時30分/勤労福祉センター分館/前売¥2,000円、当日2,200円/ダンススペース S.A.T.T./☎090-8341-4831ヤマムラ
- 和紙ちぎり絵作品展/6月14日(日)～18日(木)午前10時～午後5時(14日は正午から、18日は午後3時まで)/八幡市民談話室/和紙ちぎり絵サークル/☎090-2659-7812渡部
- フラメンコ体験/6月15日(月)午後7時～8時30分/平地地域ふれあい館/500円/カミノス/☎090-6510-1621三枝(昼間)
- 書と短歌の作品展/6月19日(金)～21日(日)午前10時～午後5時(19日は正午から、21日は午後3時まで)/八幡市民談話室/家庭倫理の会市川市/☎395-9349関(夜間)
- 1. アンサンブル市川第30回演奏会/6月21日(日)午後2時/文化会館/アンサンブル市川/☎090-6542-9863富樫(夜間)
- 第6回定期演奏会/6月21日(日)午後2時～3時50分/行徳文化ホール&/曾谷フィルハーモニックオーケストラ/☎090-6757-0853川口(昼間)
- 第7回市川水彩同好会展/6月23日(火)～28日(日)午前10時～午後5時(23日は正午から、28日は午後4時まで)/八幡市民談話室/市川水彩同好会/☎326-2005工藤

- 相続・不動産無料相談会/6月24日(水)午前10時～午後5時/文化会館/日本地主家主協会/☎03-3320-6281秋葉(昼間)
- 語ってみませんか市川のむかし話/6月28日(日)午後1時～3時/市川駅南公民館/語り部サークル根っこの会/☎372-7574佐藤(夜間)
- アコースティックコンサート/6月28日(日)午後2時～3時30分/アイ・リンクタウン展望施設/市川南地区まちづくり推進協議会/☎090-9206-8543大導寺
- 彩の会絵画展/6月30日(火)～7月5日(日)午前10時～午後6時(30日は午前11時から、5日は午後3時まで)/八幡市民談話室/彩の会/☎371-2712廣江
- 1. 唱歌ボランティア養成講座全3回/7月1日・8日・15日いずれも水曜日午後1時～3時/信篤公民館/2,000円/歌のボランティア・いちかわジャンテ/☎336-4107小沢
- デッサン若竹絵画作品展/7月8日(水)～12日(日)午前10時～午後5時(8日は午前11時から、12日は午後4時まで)/八幡市民談話室/デッサン若竹/☎399-3254黒田

仲間やってみよう

仲間募集～趣味・交流

語学・教育

- 中・韓で読む漢詩・千字文の会/月1回第3土曜 午後1時～2時/男女共同参画センター/漢詩・千字文を読む会/☎080-5062-1511張
- 中国語会話・文法 入門～初級/毎週日曜日午後5時30分～7時/八幡市民談話室/入会金1,000円、月4,000円/楽しく学ぼう中国語/☎090-6500-9915宮下(夜間)
- 英字新聞・TOEIC(上級者)/月2回隔週日曜日午前10時30分～正午/南行徳市民談話室/1回2,000円/英字新聞を楽しむ会/☎080-1039-2940坂越(夜間)

スポーツ・健康

- 1. 太極拳/月4回木曜日午前10時～11時30分/新井地域ふれあい館/入会金1,000円、月1,500円/同会/☎395-7384森川(昼間)
- 健康太極拳/毎週水曜日午後1時30分～3時30分/西部公民館/月3,000円/西部健康太極拳/☎372-5995矢嶋(夜間)
- 市川で創立41年ハイキングの会/月1回第1金曜日午後7時～9時/八幡市民談話室/年会費5,000円/こま草会/☎373-5576カヤマ(昼間)
- 健康気功太極拳(初心者大歓迎)/月4回月曜日午前11時～午後0時30分/塩浜市民体育館/月1,500円/塩浜太極拳同好会/☎358-3411箕輪
- ストレッチと体操/月4回火曜日午前10時～午後0時30分/大野公民館/月3,300円/ストレッチ&体操クラブ/☎372-4976堀内(夜間)
- ボールを使用中、健康維持体操/月3回第1・3・4火曜日午前10時～11時30分/大野公民館/月3,000円/チビボール・エクササイズ/☎338-

- 1027茂呂(昼間)
- バドミントン/毎週水曜日午前9時～午後3時/塩浜市民体育館/月3,000円/レモンクラブ/☎395-7676高村
- 気功体操・練功十八法/月4回木曜日午後3時～4時/幸公民館/4ヵ月2,000円/練功木曜会/☎398-2980伊能
- 健康気功太極拳(初心者大歓迎)/月3回第2・4水曜日、第3木曜日午前10時15分～11時45分/いきいきセンター田尻/月1,000円/田尻気功太極拳サークル1/☎332-3816山田(夜間)
- みんなで楽しく卓球 初心者歓迎/月4回火曜日午後1時～4時30分/曾谷公民館/月2,500円/さわやかクラブ/☎371-6884日向
- 健康太極拳60歳以上の方男女共/月4回第2・4土曜日、第1・3日曜日午前10時～正午/いきいきセンター市川/入会金1,000円、月750円/健康太極拳市川同好会/☎371-4828安井(夜間)

舞踊・ダンス

- 社交ダンス、中級・初級/月3回日曜日午後1時30分～3時30分/大野公民館/月2,000円/ダンス舞/☎339-1916長島
- 子どものためのクラシックバレエ/月4回水曜日午後6時～7時ほか/文化会館/月4,200円/市川バレエ/☎090-5572-0933両川(夜間)
- フラメンコ/月4回木曜日午後7時～9時(昼クラスあり)/南行徳公民館/月5,000円/フラメンコクラス/☎080-3471-8685鈴木
- 社交ダンス ベーシックを大切に/月3回土曜日午後3時～5時/鬼越・鬼高地域ふれあい館/月2,000円/ハッピーダンス/☎333-7867ウシロヤマ

音楽・芸能

- 観世流謡曲(60歳以上)経験者/月2回第2・4金曜日午後1時～3時/いきいきセンター市川/月1,350円/市川修謡会/☎335-7521加島
- ハーモニカ初心者教室/月2回第1・3木曜日午後1時～4時/鬼高公民館/入会金1,000円、月1,750円/ローズハーモニカクラブ/☎080-1017-1415宇賀山(夜間)
- 大人のためのピアノの会/月3回金曜日午後4時～9時/市川公民館/月4,000円/百音の会/☎332-5415天野
- カラオケ(女性のみ)/月2回第2・4日曜日午前11時～午後2時/行徳公民館/月3,000円/みやこ会/☎327-7234佐山(夜間)
- カラオケ(演歌抒情歌)女性のみ/月2回第1・3日曜日午後0時30分～4時/鬼高公民館/月1,000円/カラオケ幸/☎376-5239加藤
- やさしい歌で楽しくハモろう/月2回第2・4金曜日午後1時～3時/市川公民館/入会金2,000円、月2,000円/ライオンクラブハーモニー/☎090-7722-0175郡司
- 抒情歌を易しく楽しく一緒に/月2回第1・3金曜日午後2時～3時30分/市川駅南公民館/入会金1,000円、1回1,100円/抒情歌を楽しむ会/☎392-6689古田
- 大人のためのピアノレッスン/月2回第1日曜

- 日、第3木曜日午後5時～8時/市川公民館/1回1,300円/ピアノサークル水車/☎371-0372中村(夜間)
- 60歳以上楽しいマジックしましょ/月2回第1・3木曜日午前10時～正午/いきいきセンター分館/月900円/マジック同好会/☎371-2471奥本
- 60歳以上楽しく民謡唄いしましょ/月2回第2・4土曜日午後1時～3時/いきいきセンター分館/月750円/いきいきセンター分館民謡同好会/☎376-3916竹内
- 発声から始める詩吟は若さの秘けつ/月2回第1・3土曜日午後2時～4時/大野公民館/月2,000円、上・下期各1,000円/大野詩吟クラブ翔/☎323-1951山下

書道・絵画

- 書道同好会/月2回第2・4土曜日午前10時～正午/勤労福祉センターいきいきセンター分館/月1,000円/明るい利用者の会/☎090-5801-8948西川
- 絵手紙を楽しく(初心者大歓迎)/月1回第3日曜日午後1時30分～3時30分/市川駅南公民館/入会金1,000円、月1,000円/絵手紙萩の会/☎376-8002川合

その他

- 生花・プリザーブドフラワー体験/毎週金曜日午前10時30分～午後3時/勤労福祉センター分館/1回3,000円/フラワーサークル ピンクローズ/☎080-3015-7187椿(夜間)
- 男の料理教室/月1回第2日曜日午前9時～午後0時30分/曾谷公民館/入会金1,000円、月1,500円/食楽会/☎090-4812-3353小野
- 囲碁級位者歓迎(月1回講座あり)/毎週土曜日午後0時30分～5時/市川駅南公民館/入会金1,000円、月500円/駅南囲碁クラブ/☎334-3765峯山(夜間)
- 朗読ボランティア/月2回第2・4水曜日午後1時～5時/市川駅南公民館ほか/月2,000円/ぐるーぷいきり火/☎359-2835山田
- 将棋同好会60歳以上男女問わず/火曜日から日曜日午後1時～4時30分/勤労福祉センター分館/年会費1,400円/分館将棋同好会/☎090-9208-0881石塚
- 将棋・一緒に将棋を指しませんか/毎週水曜日午後1時～5時/若宮公民館/月300円/若宮将棋同好会/☎090-9654-8651羽倉(昼間)
- いきいきコミュニケーション/月1回第2火曜日午後6時45分～8時45分/行徳公民館/月300円/話し方サークルキラリ/☎090-9011-7739いなこ
- 俳句/月1回第4火曜日午後0時30分～3時30分/いきいきセンター市川/月1,000円/かささぎ句会/☎323-5630大島(夜間)
- 旬の花をいける/月1回土曜日午後2時～4時/八幡市民談話室/月2,000円(花材費含む)/池坊花の会/☎090-4222-8751吉田

1. …1%支援制度の支援対象事業

いちかわ文芸

短歌

日高 堯子 選

卯の花の咲き匂う頃たよられて
早苗植えし日乙女なりしも

稲荷木 秋本 和子

追うごとく追われるごとく花筏
エンディング・ノートも峠をこゆる

平田 山崎 蓉子

薄紅を差してダイケアの迎え待つ
母の背に陽の燦々と降る

奉免町 小田中 華一

幼児の後姿に目をやりて
娘は母のまなざしとなる

幸 秋山 典子

シッターに描かれし鳩が夏の夜に
翼広げて街を飛びゆく

宮久保 大河内 卓之

締め切り日にご注意ください

■各部門の締め切り日と掲載号
締め切り日現在で、直近の掲載号への
応募作品とします。

締め切り日(消印有効)	掲載号
6月20日(土)	8月1日号
7月21日(火)	9月5日号
8月20日(木)	10月3日号

「短歌選評」秋本さんの歌は懐かしい情景を思い浮かばせます。初夏卯の花が匂ってくる、と、田植えの作業を思い起こすのでしよう。結句の「乙女なりしも」に思いが籠もっています。山崎さん、エンディング・ノートという重い言葉を、優しい花筏を受けて巧みな首にしています。小田中さんの母を見つめる眼もあたたかく優しい。哀しみも光で包んでいいます。秋山さんの歌には子―母―祖母の三世代のまなざしが遠近法のように並んでいます。時間の奥行きを感じさせるところがよい。大河内さんの歌は幻想的。夏の夜の夢のようです。

はがきなどの用紙に、未発表のものを締め切りごとに1人3作品(ふりがな)まで
応募方法 応募部門住所氏名(ふりがな)電話番号を明記のうえ、各締め切り日までに、直接または郵送で(市)広報広聴課(〒272-8001※住所不要)☎334-1106同課

山下清展 関連イベント 特別ギャラリートーク

文学ミュージアムで6月13日(土)から開催する、「描くことが生きること―山下清とその仲間たちの作品展」の関連イベント。八幡学園を知る松岡一衛氏による展示解説を行います。

日 6月20日(土)午後2時～3時
場 文学ミュージアム
料 当日の観覧券のみ必要※観覧料一般500円/65歳以上400円、高校生、大学生250円/中学生以下無料、エコポ満点カード1枚で1人無料
問 ☎330-0334同施設(月曜日休館)

トピックス

市公式フェイスブックに掲載した市内の話題・出来事をお届けします。



市公式フェイスブックで よりタイムリーな情報を

<https://www.facebook.com/city.ichikawa>

市川市役所フェイスブック

検索



いいね! 5,083人(5月26日現在)

水上を力強く飛ぶ ちどり。

5月26日

新しい「消防艇ちどり」の就航式が、5月25日(月)に常夜灯公園緊急船着場で行われました。式典の後には船内も公開されましたが、その最新鋭の設備にびっくり。あわせて行われた訓練でみせた「ちど

り」の機動性・加速性と隊員の機敏な動きは、力強さと頼もしさを感じました。その名のとおり、ちどりが飛ぶように力強い姿は勇ましく、そして頼りになる存在です。



ようこそ、里見公園へ。

5月17日

市では、多くの方に市川の魅力をお伝えしたいと、映画やドラマの撮影に出来る限りご協力をしています。撮影場所となること多い施設の一つが国府台の里見公園。

5月上旬、嵐の相葉雅紀さん主演の月9ドラマ「ようこそ、わが家へ」のロケが行われました。撮影は、夕方から夜11時過ぎまで行われ、たくさんのスタッフが、里見公園をドラマの世界に作りあげました。



楽しんで、苦しんで。

5月14日

チアリーディング&ダンスチーム「All☆Ichikawa Cheer & Dance Top Catz Cheer Varsity/Junior Varsity」が、全国選手権ナショナルズ2015での優勝を市長に報告しました。リーダーの清水樹穂さん(14)は、「トレーニングは苦しいこともたくさんあるけど、優勝したいから諦めずに頑張ってきた。また次も優勝を目指したい」とハキハキと話してくれました。楽しんで続けることと、苦しいトレーニングを耐えるこ

と。その両方がある初めて叶うのが優勝という結果なのでしょう。強くそして美しく、女の子たちがもっと輝けますように。



舞い降りた白い鳥は。

5月9日

コブハクチョウのつがいでしょうか。南大野のこごと北公園に2羽の白鳥を見つけました。名前の通り真っ白な羽で優雅な姿をしていますが、仲睦まじい様子は愛らしくもありますね。コブハクチョウは英語名を「Mute Swan」(無言の白鳥)といい、他の種類のハクチョウほど鳴かないと言われますが、その声は姿ほど美しくはないとか…だから黙っているのかな。

白鳥は渡り鳥ですが、コブハクチョウは定住することもあるそうです。この2羽は市川にいつまでいてくれるでしょうね。



広報うらがわ

先日、表紙「夢の教室」の写真撮影のために、小学校を訪問しました。英語の教室があったり、視聴覚室がコンピューター室だったり、小劇場があったりと最近の小学校は変わったなあと感じました。

しかし、いつの時代にも変わらないのは子ども達の笑顔。その純粋な瞳はカメラのファインダー越しにも心が動かされます。撮影時にふと後ろをみると、子どもたちの習字の作品が掲示されていました。壁一面に「土

地」「土地」「土地」の文字。「トメハネの勉強になる」といった理由があるのでしょうか、欲深い目で見てしまう私…「子どもたちを見習い、変わってしまった瞳を取り戻さなければ。」と思う撮影帰りの車中でした。

市川市住民基本台帳人口(4月30日現在) ▶ 475,256人 男 241,797人 女 233,459人 230,587世帯

広告

介護のことなら何でもお気軽にご相談ください

介護のパムコ

ホームページ <http://www.pamcos.co.jp/>

- ケアプラン作成
- ヘルパー派遣
- 福祉用具レンタル・販売
- 医療機器販売
- 住宅改修(手すりの取付など)

「住み慣れた場所で自分らしく生活したい」
私たちはその思いをサポートします。

本社 047-377-8210
市川市南八幡4-2-5 いちかわ情報プラザ301 (JR本八幡南口駅前)

菅野店 047-329-1010
市川市東菅野1-5-5 (菅野交番向かい)

お墓でお悩みの方

後継者がいなくても安心です。
永代供養墓をご紹介します。

本住寺 (市川市下貝塚)

宗教・宗派は問いません。 一名(霊) 8万円より

生前のお申し込みもできます。

※詳しいリーフレットをお送りいたします。下記までご連絡ください。

株式会社 〒169-0075 東京都新宿区高田馬場1-7-1
六月書房 TEL.03-3207-6810
<http://www.butuji.co.jp/>

市川市霊園

墓石工事代金

第4種
1.44m×1.67m (2.5㎡)

112 (税抜) 万円 高級白御影石を使用

基礎工事・墓石工事・字彫費用 全て含んでおります

●年2回の墓石清掃サービス付(5年間)

第1~3種も取り扱っております

(有)フラワー石材

市川市南八幡4-2-5 いちかわ情報プラザ203

☎047-370-9009

広報いちかわ

広告主の募集

7月から9月に発行する「広報いちかわ」に掲載する広告を随時募集しています。

詳しくはWebサイトで

広報いちかわ広告 と検索

☎334-1106
広報広聴課