

自転車のルール守っていますか



自転車も車両です。6月1日から改正道路交
通法の施行により、危険な運転を繰り返す自転車
運転者には講習の受講が義務付けられました。
写真は妙典中学校で行われた、スタントマンが交
通事故を再現したスケアード・ストレイトの様子で
す。このような事故に遭わないためにも危険行為
は絶対やめましょう。
☎7126341交通計画課

講習制度の対象となる 主な危険行為

- ・遮断機の下りた踏切への立ち入り
- ・ブレーキ不良自転車の運転
- ・歩道通行時の通行方法違反など

その他の危険行為は、警察庁Webサイトをご覧ください。

- ・信号無視
- ・指定場所一時不停止
- ・酒酔い運転

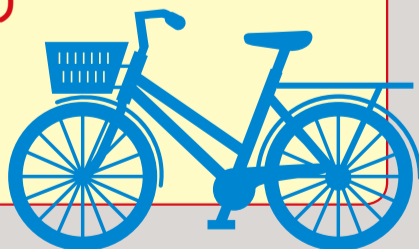

また、自転車には次のようなルールがあります。

自転車安全利用五則

- ① 自転車は、車道が原則、歩道は例外
- ② 車道は左側を通行
- ③ 歩道は歩行者優先で、車道寄りを徐行
- ④ 安全ルールを守る
 - ・飲酒運転・2人乗り・並進の禁止
 - ・夜間はライトを点灯
 - ・交差点での信号遵守と一時停止・安全確認
- ⑤ 子どもはヘルメットを着用



いつも新しい流れがある 市川

今週号の紙面から

- 特集 ●さらなるごみの減量・資源化に向けて …… 4-5面
- 特集 ●おかえり、山下清と仲間たち …… 8-9面

- 市民納涼花火大会 …… 2面
- Ichikawa ワタシの夢起業塾 …… 3面
- こころの健康市民講座 …… 6面

- ISG国府台 秋の健康教室 …… 7面
- 江戸川・水フェスタinいちかわ …… 10面
- 平成26年度
いちかわ文芸年間賞が決定 …… 11面

市民納涼花火大会

日 8月1日(日)

午後7時15分～8時30分

※荒天の場合は翌日に延期。

場 江戸川河川敷(大洲3丁目地先)

地上150メートルから 特別な花火を見ませんか

場 アイリンクタウン展望施設

市内在住の方、抽選で70組(1組4人まで)※1組につき未就学児1人まで追加可。(はがきに未就学児の年齢記入)

申はがき(重複申し込み不可)に参加者全員の必要事項(6面上段参照)を書き、7月13日(月)必着で観光交流推進課「花火大会特別観覧」係(〒272-0021八幡3の3の2の408グラントアミナルタワー本八幡)※7月15日(水)午後2時からアイリンクタウン展望施設で公開抽選会を行います。当選者には7月21日(火)ごろに封書で通知。
☎7111142同課

有料観覧席チケット販売中

絶好の観覧ポイントで大迫力の花火を楽しみませんか。

① 観覧席 180cm×90cm/定員4人/18,000円
② ペア席(土手斜面または平面) 150cm×90cm/定員2人/10,000円
③ 椅子席(パイプ椅子) 11定員1人/6,000円

※3歳以下の乳幼児は、椅子席及びペア席に1人、観覧席に2人まで同伴可。ただし、椅子席は保護者のひざの上で観覧。
① 電話(24時間) ☎0570・029999チケットぴあ(Pコード)

629999)※部の携帯電話PH SIP電話では受け付け不可。毎週火・水曜日の午前2時30分～5時30分はメンテナンスのため受付休止②インターネット(チケットぴあWebサイトから)※必要ひあの会員登録(無料)③ チケットぴあ(店舗)・セブンイレブン、サークルKサンクスで直接購入
☎チケット購入について ☎0570・0299111チケットぴあインフォメーション(午前10時～午後6時)、花火大会について ☎7111142市民納涼花火大会実行委員会事務局 (観光交流推進課)

お知らせ

傍聴しよう(希望者は直接会場へ)

◆市政戦略会議

7月28日(火)午後4時～6時
第4委員会室

◆行財政改革推進課

7月21日(火)午後3時30分～4時30分
第1委員会室

◆農業委員会

7月9日(木)午後2時～4時
理事者控室(先着5人)

◆交通対策審議会

7月9日(木)午後2時～4時
理事者控室(先着5人)

◆都市計画の見直しに関する公聴会を中止

「都市計画区域の整備、開発及び保全の方針」などの都市計画の見直しに関する公聴会は、公述の申し出がないため中止します。
☎71263233 都市計画課 ☎0433226337 6 県都市計画課

新しい被保険者証を7月中旬以降に発送

国民健康保険及び後期高齢者医療制度に加入している方に発送します。8月1日(土)からは新しい被保険者証を使用してください。

◆ 限度額適用認定証は7月31日(金)が期限です。継続利用には更新手続きをしてください。なお、後期高齢者医療制度の方で既に認定証を交付されている場合は、申請手続きは必要ありません。
◆ 国民健康保険被保険者証と印鑑を(市)国民健康保険課、(支)福祉課、大柏出張所、市川駅行政サービスセンターのいずれかへ持参。※ただし、大柏出張所、市川駅行政サービスセンターでは、認定証の即日交付はできません。また、国民健康保険税を滞納している方には、認定証を交付できない場合があります。

☎3341497 国民健康保険課資格給付担当

後期高齢者医療保険料額決定通知書を7月10日(金)に発送

支払いは原則年金からの天引きとなりますが、納付書が同封されている方は納付書でお支払いください。

☎3341498 国民健康保険課高齢者医療担当

◆ CUC創業スクール・女性起業家コースプレセミナー
創業の実態についての講演の他、CUC創業スクールの概要について学びます。
日 7月11日(土)午後1時10分～3時10分
場 千葉商科大学(国府台1の3の1)

◆ 市内での起業を計画し、または興味がある女性、先着50人
申同大学の公式Webサイトから申し込み
☎3739755 同大学大学院 社会人教育センター (商工振興課)

いichかわ 参加者募集

日 11月7日(土) ※荒天中止。
場 大洲防災公園
募集区分 ①模範店 団体 PR ②市民ステージ ③パザール 条例に基づく各種団体に加盟する市内事業者の店主による出店販売
募集期間 7月10日(金)～21日(火)
申込用紙配布場所 ① 観光交流推進課 ② 総務課 大柏出張所または市公式Webサイトからダウンロード ③ 市川商工会議所

振興課 ☎3771011 または同会議所公式Webサイトからダウンロード
申 ① 観光交流推進課(他窓口の取り扱い不可) ② 市川商工会議所振興課 ※ 応募者多数の場合は、申込説明会(7月7日(火)開催)の参加者を優先、その後、実行委員会にて抽選。③ 公開抽選は7月23日(木)午後2時からアイリンクタウン展望施設 ④ 申込説明会(7月6日(月)開催)の参加者優先。応募者多数の場合は、申し込み受付順で決定。
☎7111142 いちかわ市民まつり実行委員会事務局 観光交流推進課内



- 欠真間1丁目(紙・布)・・・7/21, 8/18 (缶・ビン)・・・7/7・21, 8/4・18
- 香取1丁目(紙・布)・・・7/13, 8/10 (缶・ビン)・・・7/13・27, 8/10・24
- 行徳ハムサルビア(缶・ビン)・・・毎週火曜日 ※ 塩焼5丁目かもめ(紙・布)・・・7/16, 8/20 (缶・ビン)・・・7/16, 8/6・20
- 島尻(紙・布)・・・7/27, 8/24 (缶・ビン)・・・7/13・27, 8/10・24
- 新田1丁目(紙・布)・・・7/11, 8/8 (缶・ビン)・・・7/14・28, 8/11・25
- 新田4丁目(紙・布)・・・7/20, 8/17 (缶・ビン)・・・7/6, 8/3・17
- 末広(紙・布)・・・7/18, 8/15
- 菅野西(缶・ビン)・・・7/14・28, 8/11・25
- 菅野2丁目(紙・布)・・・7/27, 8/24 (缶・ビン)・・・7/13・27, 8/10・24
- 須和田1丁目(缶・ビン)・・・7/7・21, 8/4・18
- 須和田第2(紙・布)・・・7/15, 8/19
- 関ヶ島(紙・布)・・・7/19, 8/16 (缶・ビン)・・・7/20, 8/17
- 曾谷第6(缶・ビン)・・・毎週土曜日 ※ 宝2丁目イカ(紙・布)・・・8/6 (缶・ビン)・・・7/16, 8/6・20
- 根古屋(紙・布)・・・7/28, 8/25 (缶・ビン)・・・7/14・28, 8/11・25
- 東菅野さくら(紙・布)・・・7/18, 8/15 (缶・ビン)・・・7/10・24, 8/14・28
- 福栄かもめ(紙・布)・・・7/5・19, 8/2・16
- 富美浜(紙・布)・・・7/19, 8/16
- 美里苑(紙・布)・・・7/4, 8/1 (缶・ビン)・・・7/7・21, 8/4・18
- 湊新田(紙・布)・・・7/17, 8/21

◆ 創業支援セミナー(全8回)
創業に必要な知識及びワークライフバランスなどを修得できます。
日 7月14日～9月8日の毎週火曜日(8月11日は除く)、午後6時10分～9時20分
場 千葉商科大学(国府台1の3)

◆ 葬儀セミナー
最新の葬儀情報、葬儀のしきたりやマナー、エンディングノートの書き方など。
日 7月15日(水)午後1時30分～3時30分
場 男女共同参画センター

◆ 電子レンジ庫内の発煙・発火の加熱しすぎに注意
電子レンジ本体や加熱している食品から発煙・発火したという相談が寄せられています。レンジ庫内の汚れの蓄積や食品を加熱しすぎたことが発煙・発火原因です。レンジ庫内をこまめに掃除し、食品を加熱しすぎないようにしましょう。もし、レンジ庫内で発煙・発火した場合、動作を停止させて電源プラグを抜き、扉を開けずに煙や火が収まるのを待ちましょう。
☎3200666 消費生活センター

市川駅行政サービスセンター 窓口業務時間変更

マイナンバー制度の開始に伴う準備作業のため、市川駅行政サービスセンターの窓口業務時間を下記のとおり変更します。※アイリンクセンター(ルーム/ホール)は通常どおり利用できます。
☎704-3111 同センター

| 7月10日(金) | 7月11日(土) | 7月12日(日) |
|------------|----------|----------|
| 8:45～17:00 | 終日休止 | 休業日 |

日曜日・水曜日夜間の市税及び国民健康保険税の納税相談

■ 日曜日窓口=7月12日、午前10時～午後3時 / 開設場所=市 納税・債権管理課 ☎334-1122、市 国民健康保険課 ☎704-0011
■ 水曜日夜間窓口=毎週水曜日(祝日を除く)午後5時～8時 / 開設場所=市 納税・債権管理課 ☎334-1122、税務課 ☎359-1115、市 国民健康保険課 ☎704-0011 (納税・債権管理課)

市民のみなさんへ

住み良い環境を 次の世代へ

市長 大久保 博



▲「ごみ」の問題について語る大久保市長

昨今、環境問題に関するニュースが毎日のように多くのメディアで取り上げられており、市民のみなさんの関心も高まっているように感じています。

地球温暖化をはじめとする様々な環境問題を解決していくためには、私たち一人ひとりが環境にやさしいライフスタイルへの変革を進め、環境への負荷の少ない持続可能な社会の実現を目指していくことが求められています。

その中で取り組まなければならないテーマの一つが、毎日の生活から発生する「ごみ」の問題であり、私は、改めてこの身近なテーマに目を向けていく必要があると考えています。

本市では、市民のみなさんのごみ分別への協力などにより、おおむね円滑にごみの処理が進んでいますが、一方で、ごみの最終処分やクリーンセンターの老朽化などの問題を抱えております。

今後、次の世代へ負担を先送りにせず、良好な環境を継承していくため、より一層のごみの減量・資源化に取り組んでまいりますので、市民のみなさんのご理解、ご協力をお願いいたします。

Ichikawa ワタシの夢起業塾

起業に関する疑問を解消しながら 実践的なカリキュラムで ビジネスプランを作成します。

場 第4委員会室

人 市内在住・在勤の市内で起業を目指す(または起業後間もない)女性で、全3回出席できる方、抽選で20人

¥5,000円

申 7月31日(金)までに市公式WebサイトまたはFAX711-1144で申し込み

問 ☎711-1140 商工振興課

◆カリキュラム(いずれも午前10時～午後4時)

- 9月5日(土)
 - ・起業に向けて知っておきたいこと、理解しておくこと
 - ・仲間をつくらう、同士をみつけよう
- 9月19日(土)
 - ・ビジネスプランとは、起業のお金はいくら必要か
- 10月3日(土)
 - ・起業の強い味方、インターネット活用の基本を知ろう
 - ・ワタシの夢のお披露目会



▲仲間と一緒に起業を目指しましょう

◆今月は4～6月分の「ごみ収集運搬手数料」の納付月です。

市が委託する第環境(株)から納付書を送付します。7月31日(金)までに納付書裏面の指定金融機関でお支払いください。口座振替の方は同日に引き落とし。

問 ☎321-4444 第環境(株) 市川営業所、☎3560-121 行徳営業所

くみ取りの廃止、その他届け出事項に変更がある場合は、届出書(市)総合市民相談課、(支)総務課、大柏出張所で配布を☎327-8100(公財)市川市清掃公社 または清掃事業課(市川南仮設

庁舎)に提出してください。(清掃事業課)

7～8月の無料耐震相談会

木造戸建住宅の耐震診断、補強方法について、専門の建築士が相談に応じます。相談は1人1時間程度。

| 日 | 会場 |
|----------|-------|
| 7月10日(金) | 柏井公民館 |
| 7月25日(土) | 市川公民館 |
| 8月7日(金) | 信篤公民館 |
| 8月28日(金) | 中央公民館 |

※いずれも午前10時～午後4時。

◆各回先着5人

◆申込受付期間 7月6日(月)から7月31日(金)まで

◆申込先 ☎711-6337 建築指導課

◆消防局の講習

修了者には各講座修了証を發行。

◆消防局※車でのご来場不可。

◆申込期間 7月6日(月)から7月31日(金)まで

◆受付時間 9時～17時

◆会場 消防局 211-1(音声ガイダンス2番)

◆普通救命講習

◆AED(自動体外式除細動器)を使用した心肺蘇生法・異物除去法。

◆日程 ①7月12日(日)②16日(木)③28日(火)いずれも午前9時～正午

◆会場 市内在住・在勤・在学・在職の中学生以上の方、先着各30人

◆外傷応急手当講習

◆応急手当の目的及び重要性止血の方法がや骨折をした場合の応急手当の方法。

◆7月23日(木)午前9時～正午

◆市内在住・在勤・在学・在職の中学生以上の方、先着30人

◆平和の折り鶴展

市民のみなさんから寄せられた折り鶴を、広島長崎両市で行われる「平和記念式典」に送る前に展示します。

◆日程 7月12日(日)まで、午前10時～午後7時30分、土・日・曜日は午後6時まで

◆会場 メディアパーク市川エントランスホール

◆申込 ☎704-4129 総務課

◆自衛官採用試験

《一般曹候補生》

◆受験資格 18歳以上27歳未満

◆受付期間 8月1日(土)～9月8日(火)

◆一次試験 9月18日(金)・19日(土)・20日(日)

◆自衛官候補生

◆受験資格 18歳以上27歳未満

◆受付期間 男子は年間を通じて受け付け、女子は8月1日(土)～9月8日(火)

◆試験期日 男子は受け付け後に指定、女子は9月25日(金)～29日(火)・(内1日)

◆航空学生

◆受験資格 高校卒業・見込み含む(21歳未満)

◆受付期間 8月1日(土)～9月8日(火)

◆一次試験 9月23日(祝)

◆募集案内所 ☎322-3751 自衛隊市川募集案内所 (危機管理課)

◆パブリックコメント◆ご意見をお寄せください

「住民基本台帳に関する事務全項目評価書」についての意見募集

マイナンバー制度の導入にあたり、特定個人情報(個人番号を含む個人情報)の漏えいなどのリスクを軽減するため、システム改修を実施する住民基本台帳事務に関する特定個人情報保護評価書を修正しました。そこで、修正案を市民のみなさんにお知らせするとともに、修正部分について広く意見の募集を行います。

◆募集期間 7月6日(月)～8月5日(水)

◆意見用紙に意見、住所、氏名(ふりがな)または団体名代表者氏名を書き、8月5日(水)まで(消印有効)に持参、郵送、FAX333-8495

◆市川市(〒272-8501) ※住所不要。市公式Webサイトからも提出可。

◆お問い合わせ ☎334-124 同課

募集

◆いちかわイネ映像コンクール

みなさんが自由な発想で制作した映像作品(テーマは自由)を募集します。詳しくは市公式Webサイトをご覧ください。

◆募集部門 一般の部・小中学生の部

◆応募資格 市内及び近郊に在住・在勤・在学・在職の個人、団体・アマチュアのみ。

◆募集期間 9月30日水まで

◆表彰式 11月29日(日) / メディアセンター

◆会場 市川グリーンスタジアム(月曜日休館)

◆婚活支援セミナー参加者

多数のメディアで活躍中の植草美幸氏(結婚相談所marry me代表)が、婚活の現状と成功の秘訣を伝授します。希望者は交流会にも参加できます。

◆日程 8月2日(日)午後1時～4時30分(交流会に参加しない方は午後2時30分まで)

◆会場 男女共同参画センター

◆市内在住・在勤(希望者を含む)で20代～40代の未婚の男女、抽選で各30人

◆婚活を支援したい親、抽選で10人

◆交流会参加者のみ ¥500円

◆申込 往復はがきに必要事項(6面上段参照)、職業、メールアドレス、交流会参加希望の有無(区分)・本人親を書き、7月22日(水)必着で男女共同参画センター(〒272-0034市川1-24の2)

◆お問い合わせ ☎322-6700 同センター

●7月20日(祝)は「燃やすごみ」月・水・金収集地区と「プラスチック製容器包装類」月曜収集地区のみ収集があります。その他「資源物とごみ」の収集は休みです。

集団資源回収

7月4日～8月31日

(雨天などのため変更することもあります) 週1回、市がごみステーションで回収する缶・ビンとは異なります。

☎712-6301 清掃事業課

大型ごみの申し込み(清掃事業課)

専用電話 712-6300 電話のかけ間違いに注意

※印は祝日を除く

【自治会】

- 市川グリーンハイツ(缶・ビン)・・・毎週金曜日※
- 市川パークハイツ(缶・ビン)・・・毎週金曜日※
- 市川大野パークホームズ(紙・布)・・・7/14・28、8/11・25 (缶・ビン)・・・毎週土曜日※
- 市川南(紙・布・缶・ビン)・・・毎週水曜日※
- 市川南3-4丁目(缶・ビン)・・・7/8・22、8/12・26
- 稲越(紙・布)・・・7/11、8/8
- 大境(紙・布)・・・7/23、8/27 (缶・ビン)・・・7/9・23、8/13・27
- 大芝原(紙・布・缶・ビン)・・・7/6・20、8/3・17
- 大町第3市営(紙・布)・・・7/19、8/16 (缶・ビン)・・・7/4・18、8/1・15

- 鬼高(缶・ビン)・・・7/14・28、8/11・25
- 北方東部(缶・ビン)・・・7/16、8/6・20
- 国府台町会(紙・布・缶・ビン)・・・7/13・27、8/10・24
- 国府台2丁目(紙・布・缶・ビン)・・・7/13・27、8/10・24
- 国分7丁目(缶・ビン)・・・7/15、8/5・19
- 幸1丁目(缶・ビン)・・・7/16、8/6・20
- 幸2丁目(缶・ビン)・・・7/16、8/6・20
- 塩浜市営住宅(紙・布)・・・7/19、8/16 (缶・ビン)・・・7/10・24、8/14・28
- 塩焼3丁目ちどり(紙・布)・・・7/12、8/9
- 下貝塚2丁目(紙・布)・・・8/7 (缶・ビン)・・・7/4・18、8/1・15
- 白幡(缶・ビン)・・・7/14・28、8/11・25

- 新田2-3丁目(紙・布)・・・7/11・25、8/8・22 (缶・ビン)・・・毎週金曜日※
- 新八幡(紙・布)・・・7/14、8/11 (缶・ビン)・・・7/14・28、8/11・25
- 曾谷第2(缶・ビン)・・・7/7・21、8/4・18
- 曾谷第4(缶・ビン)・・・7/6、8/3・17
- 宝1丁目(紙・布)・・・8/6 (缶・ビン)・・・7/16、8/6・20
- 中国分(紙・布・缶・ビン)・・・毎週水曜日※
- 平田町会(缶・ビン)・・・毎週木曜日※
- 真間北部(缶・ビン)・・・7/14・28、8/11・25
- 宮久保台(紙・布)・・・7/11、8/8 (缶・ビン)・・・7/8・22、8/12・26

- 八幡下町(缶・ビン)・・・7/7・21、8/4・18
- 八幡門前(紙・布・缶・ビン)・・・7/6、8/3
- 梨風苑(紙・布・缶・ビン)・・・7/16、8/6・20
- 若宮1丁目町会(缶・ビン)・・・7/7、8/4
- 若宮2丁目町会(紙・布)・・・8/5 (缶・ビン)・・・7/15、8/5・19

【子ども会】

- 相之川(缶・ビン)・・・7/7・21、8/4・18
- 新井(紙・布)・・・7/27、8/24 (缶・ビン)・・・7/13・27、8/10・24
- 大洲(紙・布)・・・7/19、8/16 (缶・ビン)・・・毎週月曜日※
- 北国分(紙・布・缶・ビン)・・・毎週金曜日※

市では、環境への負荷の少ない持続可能な社会の構築に向けて、これまでに家庭ごみの12分別収集などの取り組みを進め、市民のみなさんの協力により、ごみの減量・資源化に成果をあげてきました。

しかし、地球温暖化をはじめとする環境問題への対策の強化が求められており、市のごみ処理においては最終処分場の確保やクリーンセンターの老朽化などの問題を抱えているため、さらにごみの減量・資源化を進める必要があります。そこで、3つの新たなプランの検討を始めます。

問712-6317循環型社会推進課

ごみ処理の問題

豊かな環境と限りある資源を次世代に引き継ぐために さらなる ごみの減量・資源化に向けて



▲平成35年度末に稼働終了予定のクリーンセンター

クリーンセンターの 建て替えが迫っています

クリーンセンターは老朽化が進み、あと9年で稼働を終了する予定です。建て替えを始める前にごみを減量すれば、施設の規模が小さくなり、建て替え費用や運営費を減らすことができ、将来世代の負担も減少します。

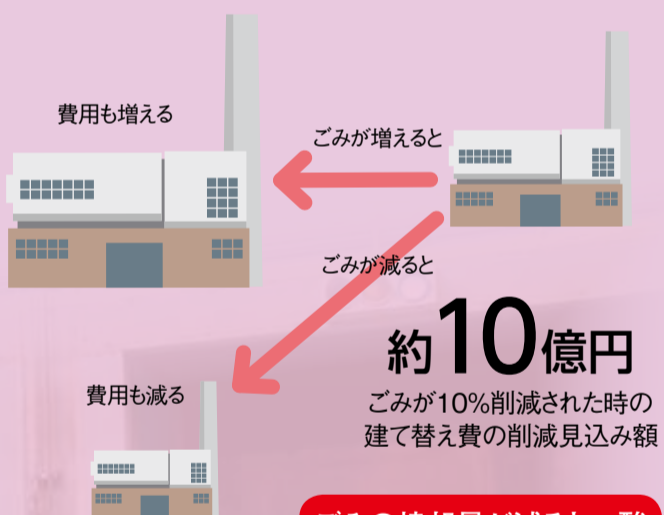

ごみの焼却量が減ると二酸化炭素の発生も減り地球温暖化防止にも役立ちます。



▶市外の最終処分場

原発事故に伴う放射性物質の影響で焼却灰の受け入れを一時ストップした処分場もありました。



▲ごみの焼却灰

本市にはごみの最終処分場がありません

私たちが出すごみはクリーンセンターで処分しても焼却灰などが発生してしまいます。これらの多くは、秋田県や山形県など市外にある最終処分場で埋め立てられています。このような埋め立て処分は、処分先の自治体や住民の理解のもとに成り立っていますが、いつまでも処分先を確保できるとは限りません。そこで、ごみの減量に努める必要があります。

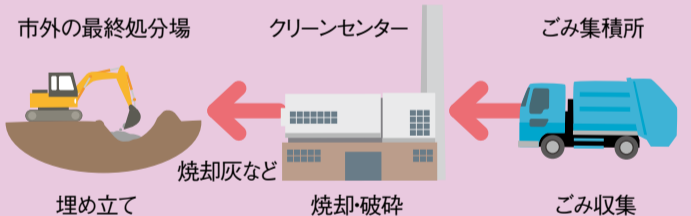

約5億円 1年間に焼却灰などの処分にかかる費用
約1万6千トン 1年間に処分する焼却灰などの量



▶分別が不十分なまま捨てられたごみ

約3割 (平成25年度)

資源物が燃やすごみに混入されている割合

危険物が分別されずに排出されたため作業員の怪我や爆発事故が起きたことがあります。

分別排出が 不十分です

燃やすごみに、紙類やプラスチック製容器包装類などの資源物が約3割も混入しています。また、一部では指定ごみ袋を使用しないなど、ごみ排出のルールが守られていません。

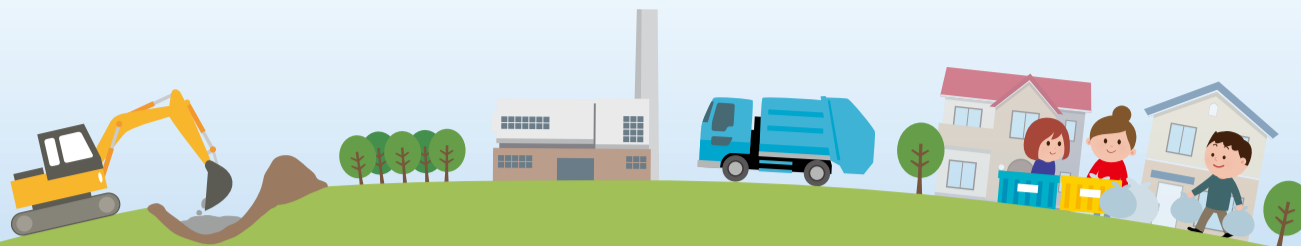

そこで検討を始める3つのプラン

家庭ごみの 有料化

ごみを出す量に応じてごみ処理費用の一部を本人が負担する制度です。ごみの減量・分別の意識の向上が期待でき、全国の約6割の市町村が実施しています。

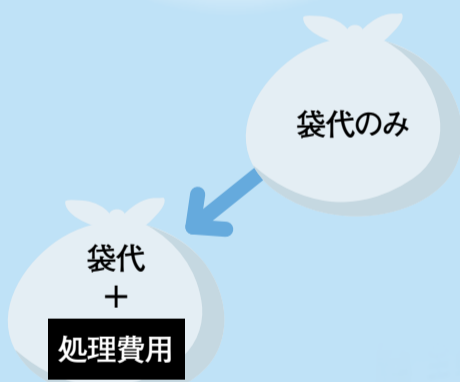

戸別収集の 導入

建物ごとに、ごみを収集する戸別収集方式は排出のルール違反の減少が期待されます。また、ごみ排出場所が近くなることで、高齢者のごみ排出の負担の軽減にもなります。

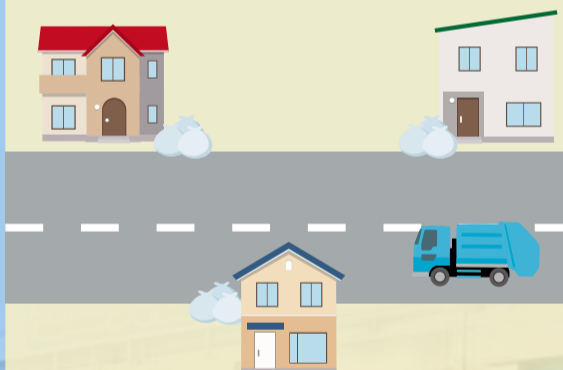

ごみ収集 回数の削減

ごみを排出できる機会が減ることによって、ごみを減量しよつとする意識の向上が期待されます。

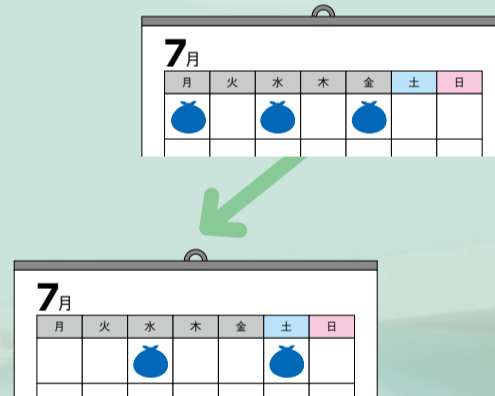

みなさんのご意見をお聞かせください

市は、この3つのプランを検討するため、今後、住民説明会やeモニター制度、パブリックコメントなどで、みなさんからのご意見を募集します。一緒にごみの減量・資源化を進め環境への負荷の少ない持続可能な循環型社会の実現を目指しましょう。

また、この3つのプランを含め計画的なごみの減量・資源化及び適正処理の推進を図るために、市川市一般廃棄物(ごみ)処理基本計画(いちかわじゅんかんプラン21)の改定を行いました。計画書は、循環型社会推進課、(市)市政情報センター、中央図書館、行徳図書館、大野公民館図書室、男女共同参画センター及び市公式Webサイトで閲覧できます。



健康100まじりの健康市民講座

ステキな自分に気づくために、自分らしさを楽しむヒント

「人と緒でないと不安」「自分らしさを出せない」。このような悩みを抱えていませんか。人生は人間関係の連続です。周りの人と温かい人間関係を築きながら、いきいきと心豊かに、自分らしさを楽しみながら生きるヒントをお話しします。

「こころの健康市民講座」とは、市の自殺対策の二環として毎年実施している、人気の講座です。



9月12日(土)午後1時30分(受け付けは30分前)～3時30分
 場行徳文化ホール&1
 講 海原純子氏(日本医科大学特任教授)
 人 市内在住・在勤・在学の方、先着300人

■はがきに必要な事項(左記参照)と年齢、職業を書き、8月31日(月)必着で郵送または☎377-4511、FAX3161568で保健センター(T272-0023南八幡4の18の8)

申し込み事項

- ① 行事・講座名など(日時・コースも)
- ② 住所
- ③ 氏名(ふりがな)
- ④ 年齢(学年)
- ⑤ 電話・FAX番号
- ⑥ その他必須事項

※往復はがきの場合は返信用のあて先も記入 ※はがき、FAXいずれの場合も右記の必要事項を書いてお送りください。※熱を加えずに消える筆記用具は使用しないでください。

子ども・教育

1歳6カ月児健康診査

日場①8月4日(火)・18日(火) / 保健センター②8月11日(火)・25日(火) / 南行徳保健センター③いずれも受け付けは午後1時～2時

平成26年1月生まれの子どもに7月17日(金)ごろ個別通知 ※内科健診は、契約医療機関で個別に行います。2歳の誕生日以降は受診できません。
 問 ☎377-4511 保健センター ☎359-8785 南行徳保健センター

3歳児健康診査

日場①8月5日(水)・19日(水) / 保健センター②8月12日(水)・26日(水) / 南行徳保健センター③いずれも受け付けは午後1時～2時

平成24年2月生まれの子どもに7月17日(金)ごろ個別通知 ※4歳の誕生日以降は受診できません。
 問 ☎377-4511 保健センター ☎359-8785 南行徳保健センター

離乳食教室

離乳食の進め方の話と実演、試食。1日2回同じ内容を実施。

日場①8月6日(木)②8月20日(木)

4～6カ月の保護者
 ◆離乳食教室(2回食)
 日場①8月7日(金)②8月21日(金)

7～8カ月の保護者

日場①保健センター 先着各30人②南行徳保健センター 先着各24人
 時間 午後1時～2時、午後2時～2時30分

申 ☎377-4511 保健センター 栄養担当

育児相談
 身長、体重測定、授乳離乳食、

お座りやハイハイをしないなど、子どもの発達に心配のある方の個別相談など。
 日場8月28日(金) / 保健センター①、8月7日(金) / 南行徳保健センター②いずれも午前中
 問 ☎377-4511 保健センター

| 会場 | 日程 | 受付時間 | 申し込み |
|-----------|----------|-----------------------|------------------------|
| 市川公民館 | 8月27日(木) | 〈相談あり〉 10:00～10:40 | 保健センター ☎377-4511 |
| 保健センター | 8月28日(金) | | |
| 南行徳保健センター | 8月 7日(金) | 〈測定のみ〉 11:00～11:30 | 南行徳保健センター ☎359-8785 |
| 行徳公民館 | 8月21日(金) | | |

子育てなどに関する相談。保健センターと南行徳保健センターのみ歯科相談あり。
 人乳幼児及びその保護者
 申各保健センターへ電話予約

タ、☎359-8785 南行徳保健センター
 ◆歯科衛生士による歯みがきレッスン(年齢別)
 申 ☎377-4511 保健センター 歯科担当

| 対象 | 日程・受付時間 | |
|--------------------------------|----------------------------------|----------------------------------|
| | 保健センター | 南行徳保健センター |
| 赤ちゃん(10～11カ月児)はじめての歯ブラシみがき | 8月 5日(水) 午前10時 8月19日(水) 午前10時 | 8月12日(水) 午前10時 8月26日(水) 午前10時 |
| 2歳児(2歳6カ月～3歳未満児)歯みがきとぶくぶくうがい練習 | 8月21日(金) 午前10時・11時 | 8月10日(月) 午前10時・11時 |
| 3～4歳児歯みがきチェック | 8月21日(金) 午後3時 | 8月10日(月) 午後3時 |

妊婦歯科健診

日場8月6日(木) / 南行徳保健センター①、8月20日(木) / 保健センター②いずれも午後1時20分～2時20分
 申 ☎377-4511 保健センター 歯科担当

公民館プールを開場

ミニプールは幼児対象、信篤公民館ミニプールは午後のみ小学校3年生まで利用可。
 場①本行徳公民館プール(25メートルプール、ミニプール)②信篤公民館ミニプール③西部公民館ミニプール

※市川公民館はベビーカーでの来所はご遠慮ください。今年度から大野公民館と信篤公民館は奇数月のみ開催。

発達相談
 お座りやハイハイをしないなど、子どもの発達に心配のある方の個別相談など。
 日場8月28日(金) / 保健センター①、8月7日(金) / 南行徳保健センター②いずれも午前中
 問 ☎377-4511 保健センター

特別児童扶養手当の所得状況届の提出を
 特別児童扶養手当の資格者は、所得状況届を8月11日(火)～9月10日(木)までに障害者支援課

へ提出してください。必要書類は7月末に郵送します。届け出がない場合、8月分以降の手当が受けられなくなります。
 ◆特別児童扶養手当制度
 20歳未満で、重度または中程度の障害の状態にある児童の父母または養育者を対象に支給される制度です。指定診断書などによる審査。
 ◆障害児福祉手当制度
 20歳未満で、重度の障害の状態にあるため日常生活において常時の介護を必要とする方を対象に支給される制度です。指定診断書などによる審査。
 ※両制度には所得制限と支給制限があり、施設入所者(通所は除く)、障害を理由とする公的年金の受給者は対象外となりますので、該当する方は障害者支援課に連絡してください。
 問 ☎704-0272、FAX 335-2030 同課

講座・催し

4カ月あかちゃん講座

計測 育児や離乳食の話、個別相談、お母さん同士の交流。
 人4カ月の乳児とその保護者 ※予約不要。市川公民館はベビーカーでの来所はご遠慮ください。参加できなかった場合5カ月の乳児も可。
 問 ☎377-4511 保健センター ☎359-8785 南行徳保健センター

赤ちゃんとのふれあい遊び、赤

| 会場 | 日程 | 受付時間 |
|-------------|----------|------------|
| 大野公民館 | 8月13日(木) | 13:15～ |
| 信篤公民館 | 8月20日(木) | 13:45 |
| 市川公民館 | 8月27日(木) | |
| 保健センター | 8月28日(金) | |
| 南行徳保健センター | 8月 7日(金) | |
| 行徳公民館 | 8月21日(金) | |
| 妙典子育て支援センター | 8月14日(金) | 9:40～10:00 |

すこやかひろば「5～8カ月の赤ちゃん」

みんな集まれ



▲この機会に正しい歯みがきを覚えよう

5歳～小学校3年生 ※要保護者同伴。
 問 ☎377-4511 保健センター 歯科担当

| 回数 | 保健センター | 南行徳保健センター |
|--------|------------------|------------------|
| 2回1コース | | |
| 1回目 | 7月27日(月) 午前10時 | 7月23日(木) 午前10時 |
| 2回目 | 8月27日(木) 午後1時30分 | 8月28日(金) 午後1時30分 |

健康・福祉

お知らせ

よい歯のコンクール・歯、口の健康啓発標語及び作文審査結果
 6月4日に行われた審査会で以下の方が市の第1位に決定し、県審査会へ推薦しました。
 親と子のよい歯のコンクール
 親・小泉香さん 真間在住
 子・小泉圭さん
 (高齢者のよい歯のコンクール)
 須貝末さん 86歳 東菅野在住
 歯の口の健康啓発標語
 ◎小学生の部 新井小学校5年生 北窓璃乃さん
 「たべかすは自分で処理するごみなんだ」
 ◎中学生の部 妙典中学校3年生 三留未鈴さん
 「歯の数でしあわせえる80才」
 ◎一般の部 奉免町在住 小田中準さん
 「歯磨きは健康ライフの里塚」
 問 ☎377-4511 保健センター

この健康と自殺対策に関するアンケートに協力を
 「市川市自殺対策実施計画」の見直しのため、7月6日(月)～31日(金)に「こころの健康と自殺対策に関するアンケート」を2,000人に郵送します。
 問 ☎377-4511 保健センター

赤ちゃんとのふれあい遊び、赤

8月～11月 ISG国府台 秋の健康教室

市川スポーツガーデン(ISG国府台)で、健康教室を開催します。
スポーツの秋をみなさんで楽しみませんか。

場 国府台市民体育館
申 往復はがき(1人1枚)に必要事項(6面上段参照)と参加希望教室(教室コードと教室名)を第3希望まで書き、7月11日(土)必着でISG国府台(〒272-0827国府台1-6-4)、体育館事務所窓口及びISG国府台クラブハウスにある申請書からも応募可※教室に余裕がある場合は7月21日(火)午前9時から☎371-7800同施設で先着順に受け付け。(スポーツ課)

| 教室コード | 教室名 | 定員 | 開催曜日 | 時間 | 参加費など |
|-------|-----------------|-----|-------------|-------------|----------------------------|
| 火1 | 親子プレスクール 1歳児クラス | 35組 | 火曜日(全12回) | 11:00～11:50 | 6,000円 |
| 火2 | 親子プレスクール 2歳児クラス | 25組 | | 12:00～12:50 | |
| 水1 | 始めよう エアロビクス | 60人 | 毎週水曜日(全15回) | 9:30～10:20 | 5,200円 |
| 水2 | 楽しもう エアロビクス | 60人 | | 10:30～11:20 | 5,200円 |
| 水3 | ハタヨガで 元気長生き | 60人 | | 11:30～12:45 | 7,500円 |
| 水4 | フィジカルストレッチ | 50人 | | 11:00～11:50 | 5,200円 |
| 水5 | 心も体もすっきり リズム体操 | 50人 | | 12:00～12:50 | 5,200円 |
| 木1 | さわやか シルバー体操 | 50人 | 毎週木曜日(全16回) | 9:00～9:50 | 5,600円 |
| 木2 | はつらつ シルバー体操 | 50人 | | 10:00～10:50 | 5,600円 |
| 木3 | 笑顔で筋活 1日3分 | 30人 | 第1・3木曜日 | 13:00～13:50 | 3,000円 |
| 木4 | ポールウォークでマイナス10歳 | 30人 | 毎週木曜日(全13回) | 14:00～15:15 | 6,500円 (ポールレンタル代1回100円) |
| 土1 | 楽しく筋トレ バランスUP | 50人 | 毎週土曜日(全16回) | 9:15～10:05 | 5,600円 |
| 土2 | 有酸素運動でリフレッシュ | 60人 | 毎週土曜日(全12回) | 10:15～11:05 | 4,500円 |
| 土3 | チェアロビクスで骨盤運動 | 50人 | | 11:15～12:30 | 6,500円 |
| 土4 | 入門 ハタヨガ | 50人 | 隔週土曜日(全8回) | 9:30～10:45 | 4,000円 |

◆介護保険料が変わります
◆介護保険料額決定通知書を7月9日(木)に発送します
保険料基準月額を5,310円に設定しました。保険料額は市公式Webサイトをご覧ください
か、公民館などでチラシを配布しています。

◆介護保険料利用料減免制度
所得段階が第1段階(生活保護受給者を除く)から第3段階(生計を維持することが困難な方を対象に、減額する制度)があります。保険料の納付や利用料の支払いが難しい場合は相談してください。

◆保険料 334-1173、利用料 704-0259 介護福祉課

◆原爆被爆者に見舞金
被爆者健康手帳の交付を受けて被爆者で、8月1日(土)現在、市に1年以上居住し、住民基本台帳に記載されている方に見舞

金10,000円を支給します。初めて申請する方は、同手帳と印鑑、振込先(金融機関)のわかるものを持って、7月31日(金)までに直接、生活支援課。また、昨年受給した方には送付した申請書に必要事項を書いて提出してください。

☎334-9508 生活支援課 援護募金担当

◆二十歳の歯科健康診査
今年度、成人式を迎える市民の方に受診券を発送しました。受診券が届いたら早めに受診してください。市内に転入した方や、届かない方は保健センターに連絡してください。

受診期間 平成28年2月29日(月)まで
場 市川市二十歳(はたち)の歯科健康診査指定歯科医院
内むし歯と歯周病の検査、前歯のクリーニング、パノラマレントゲン撮影親知らずの状態

人 平成27年4月2日～8年4月

1日生まれの方
☎377-4511 保健センター 歯科担当

◆講座・催し

化研病院けんこう教室
知っておきたい、乳がんとは
甲狀腺がん

7月25日(土)午前10時～午後10時30分、11時30分、午後2時～午後3時、いずれも受け付けは1時間前から
場 化研病院研究棟(国府台6の1の14)
人 各回先着150人
☎375-1111 同院 (保健医療課)

◆家族介護教室「美味しく食べよう食事介護のキホン」
介護食の紹介と試食を行います。
7月22日(水)午後1時30分～3時30分
場 (財)市川市福祉公社(南八幡

5の10の7-INGビル2階
☎376-2000 同公社 (介護福祉課)

◆市川市薬剤師会健康フェア
体成分分析・筋肉量・骨の健康チェック・血圧・血液循環、歯科医師によるお口の健康チェック、お薬相談。
7月12日(日)午前10時～正午、午後1時～3時
場 市川市薬剤師会(南八幡3の1の1)
人 先着60人(要予約)
☎700-3700 同会 (保健医療課)

◆視覚障害者点字講習会
7月9日(木)23日(木)、いずれも午前10時～正午
場 ボランティアNPO活動センター
☎372-0439 視覚障害者福祉会(三田) (障害者支援課)

◆食事と排泄について
病気になるない体づくりの秘訣、食と腸の改善について話します。
7月24日(金)午後1時30分～3時
場 本塩自治会館(本塩1の9)
人 先着30人
☎396-4061 行徳在宅介護支援センター (介護福祉課)

◆住み慣れた地域で暮らしていくために
在宅医療について、医師、薬剤師、総合病院の医療ソーシャルワーカー、それぞれの立場で講演します。
7月22日(水)午後2時(受け付けは20分前)～4時15分
場 文化会館
人 先着100人
☎334-1183 地域支えあい課

◆知ってる認知症介護の今と昔
認知症の今と昔を比較しながら関わり方を学びます。
7月13日(月)午後1時30分～3時
場 急病診療ふれあいセンター
人 先着60人
☎330-3105 大洲在宅介護支援センター (介護福祉課)

◆認知症カフェ
知らないことを知る話。
7月16日(木)午後1時30分～3時30分
場 アイリンクルーム
☎700-5139 地域包括支援センターあんしん市川駅前 (介護福祉課)

◆認知症サポーター養成講座
認知症の方を理解し見守るための養成講座。
7月22日(水)午後1時30分～3時
場 香取アイサービスセンター
人 先着15人
☎359-2211 香取在宅介護支援センター (介護福祉課)

◆未就業歯科衛生士リカバリーコース研修会
7月26日(日)午前9時30分～午後5時
場 市川市歯科医師会館(八幡2の9の9)
人 衛生士資格を持つ未就業の方、先着30人
申 必要事項(6面上段参照)を書き、FAX043-248-2977または☎043-241-6471で県歯科医師会
(健康支援課)

◆老人デイサービスセンター・養護老人ホームの指定管理者
平成28年3月31日(木)で指定期間が終了する施設の指定管理者を募集します。
募集施設 ①国府台デイサービスセンター ②養護老人ホームいこい荘
応募資格 ①現在、県内で老人デイサービスセンターを運営する法人 ②現在、養護老人ホームを運営する法人
募集要項 7月下旬から配布。詳しくは市公式Webサイトをご覧ください。
☎1 ☎704-0283 福祉政策課 ② ☎704-4134 介護福祉課

歴史と文化の散歩道 29

スポーツ施設でアート探訪

今 回の歴史と文化の散歩道は、スポーツ施設にあるアート(芸術)作品を紹介いたします。スポーツ施設にアート作品と思われるかもしれませんが、今夏は7月18日(土)に開場となる北方町の市民プールに2つの野外彫刻が設置されています。

タイトルはともに「水の中の太陽」で、市内在住の彫刻家原武典氏の作品です。プール入口に設置された存在感のある石像は、海の中から力強く飛び上がるクジラをイメージし、台座からの高さ2.7メートルを超える巨大なオブジェです。石の表面にはきらめく太陽の光や波紋を思わせるような斜線が交差しています。

市民プール中央にある作品は、施設の雰囲気や、緑が多く広々とした周囲の環境などを基に、太陽の輝きを受けとめ、水面の動きに映え、風に吹かれるような古代船をモチーフに制作されました。

さらにスポーツ施設ではありませんが、大和田にある文化会館でも原武典作「水の中の太陽」をご覧ください。 「水の中の太陽」を巡ってみるのも楽しいかもしれません。 また国府台のスポーツセンター入口では、二人の男性像「感激」がみなさんを出迎えて

ます。この作品のモデルは、1952年(昭和27)に開催されたヘルシンキオリンピックのメダリストです。左側はレスリング・バンナム級級の金メダルを受賞した石井庄八選手で、右側が体操・徒手で銀メダル、跳馬で銅メダルを受賞した上迫忠夫選手です。当時、二人の選手は市川市在住で、その活躍に感激した市内在住の彫刻家藤野天光氏が制作したものです。

2020年の東京オリンピック・パラリンピック開催まであと5年、夢や期待が膨らみます。その思いとともに、夏のひと時、スポーツを楽しみながらアート鑑賞はいかがでしょう。特に市民プールのアート作品はこの時期にしかご覧いただけないものです。みなさんのご来場をお待ちしております。



▲原武典作「水の中の太陽」(市民プール)

おかえり、山下清と仲間たち

貼り絵で有名な山下清(1922-1971)は、1934年12歳の時、市内の知的障害児施設八幡学園に預けられました。1940年に突然学園を逃げ出します。放浪しては学園に戻ることをくり返した清を、久保寺光久園長は、必ず「おかえり」と迎えました。全国で開催されてきた山下清と八幡学園の仲間たちの作品展が、彼らの故郷ともいえる市川市で初めて開催されています。

放浪の画家

山下清といえば、1940年から1956年にかけて各地を放浪したことで有名です。その特徴とも言えるのが「げたに浴衣姿」です。作品展会場では背広姿でしたが、暑がりの清は、やはりげたに浴衣姿が一番好きだったようです。(写真提供：松岡一衛)



浴衣姿で放浪する山下清



山下清船上にて(撮影：廣澤孝志)

式場隆三郎とともに

日本におけるゴッホ研究の第一人者であった式場隆三郎は、山下清の絵の素晴らしさを展覧会を通して多くの人に紹介した人物です。式場隆三郎は八幡学園の顧問を務めており、清と一緒にヨーロッパ旅行にも行きました。(写真提供：松岡一衛)



大文字送り火焼きを待つ(京都賀茂川にて) 右：式場隆三郎 左：山下清

山下清とのふれあい

放浪生活を終え、作品展で全国を巡った山下清は、各地でサイン会や学校訪問を行いました。子どもたちに真剣に向き合う清の姿が今回の作品展で紹介されます。(写真提供：松岡一衛)

特別支援学級生たちの描いた絵を一枚一枚丁寧にみる山下清(左) 山梨県甲府市内(1965年)



子ども記者に囲まれて：山下清(左手前) 三重県松阪市(1964年)



子どもたちにサインする山下清 横浜のデパート(1965年)

TEL 0320-3334 文学ミュージアム

撮影：廣澤孝志

山下清とともに9年作品展に携わった松岡さんに聞く



松岡一衛さん 「八幡学園」山下清展 事業委員会代表

清さんの「葉っぱの話」が私の中で最も印象深い思い出です。

「木の葉っぱは春夏に生い茂って、秋になると枯れ、冬になると地面に落ちきってしまう。葉のついていない冬の木は、死んでしまっているように見えるが、落ちた葉っぱは木の肥やしになる。そして春には木にまた新しい葉っぱが出て生き返る。人間は一度死んでしまっても終わらなくて、木は何度も生き返る。」と清さんは式場隆三郎先生の訃報を受けた後、私に話してくれました。

この話の中で清さんは、「木はすごい、自然はすごい」ということを言っていたのでしよう。話を聞いた私は、彼が「葉っぱが肥やしになる」という知識をどこで手に入れたのか不思議に思いました。しかし、ぼうっとすることが好きな清さんは、木を眺めているうちにその知識を得たのだと納得しました。清さんは現実を受け入れ、ものを良く見ている人でした。そして、人をハッとさせるような核心をついたことをよく言いましたね。

清さんの絵の魅力は、類いまれなる美の再現力にあります。根気や努力ではすまされない才能が清さんにはあったのです。その才能を見いだし開花させたのが八幡学園でした。

企画展 山下清とその仲間たちの作品展

市川市
初開催

回 8月30日(日)まで

※7月20日以外の月曜日、7月21日(火)・31日(金)休館。
平日午前10時～午後7時30分(土・日曜日、祝日は午後6時まで、展示室入室は閉館時間の30分前まで)

場 文学ミュージアム(月曜日休館)

料 一般500円、65歳以上400円、
大学生・高校生250円、中学生以下無料



山下清は18歳から34歳までの約15年半の間、放浪しては学園に戻ることを繰り返しました。作品の制作は、旅先での印象を思い出しながら学園で行いました。清の放浪は一番長い時は3年

にも及びました。清は旅先の風景だけでなく、学園のみんなと出かけた「八幡様のお祭り」「江戸川の花火」や、学園の窓から見た風景を描いた「晩秋」など市川の風景も作品に残しています。

山下清の市川市を描いた作品も展示

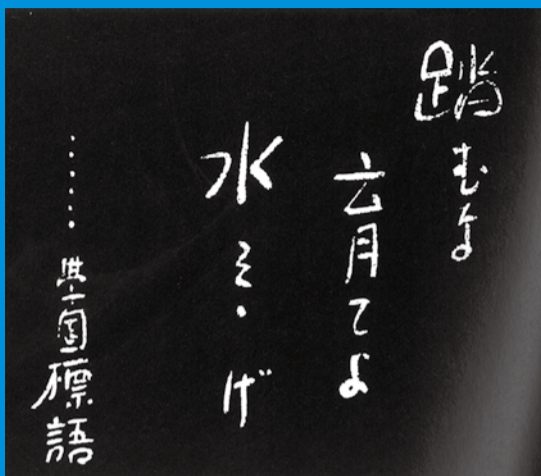

▲開園当時の八幡学園 聖愛寮(1929年)



▲聖光寮と聖望寮(1930年)

戸川行男氏(早稲田大学心理学教室助手、後に名誉教授)は、1936年、八幡学園を訪れ園児の心の発達の研究をしました。2年後、氏はその成果を「特異児童作品展」として発表し、日本画壇の重鎮らの絶賛を受けるなど、多くの人びとの関心呼びました。

1928年、全国8番目の知的障害児施設として開園された「八幡学園」では、家庭的な集団生活を基本に、職員は家族として園児に接し、自己発現を求めていきました。学園の「踏むな 育てよ 水

そそげ」の標語のもと育まれた園児たちは、障害があっても美の本能、造形美術的能力を制作活動でいかんなく発揮したのです。戸川行男氏により紹介されて以来、学園に保存されてきた園児たちの作品

は、2003年からの再公開を経て、今回市川市で展示されることになりました。山下清とその同時期に学園にいた園児たちの作品を、この夏休みにみなさんでご鑑賞ください。(写真提供：松岡一衛)

「踏むな 育てよ 水そそげ」——才能を見出し、育む——

山下清とともに学んだ仲間たち 個性豊かな3人の作品を紹介しています。写真提供：松岡一衛

クレパス画の異才
石川 謙二

(1926-1952)
山下清の3年後に入園



▲「おわかれ」クレパス 1939年

原始芸術の風格
沼 祐一

(1925-1943)
山下清の1年後に入園



▲「ひと(赤い顔の少年) 貼り絵 1940年

絵画的天分の持ち主
野田 重博

(1925-1945)
山下清の2年後に入園



▲「潮干狩」クレパス 1938年

江戸川・水フェスタ in いちかわ

川遊びを通じて自然愛護の心を育み、地域交流の輪を広げましょう。

日 7月18日(土)午前9時～午後2時30分
※荒天中止

場 江戸川及び河川敷(市川緊急用船着場付近、市川橋より500m下流)※車での来場不可。

内催し Eポートレース、水上レスキューデモ

アトラクションゲーム「浮くつちやボトル」で救急体験、たこ作り、水上バイクの体験乗船など

※アトラクションの二部有料

問 ☎712-603506 水循環推進課



▲イルカのバルーンアーチが会場入口

▼白熱するEポートレース



こどもの消防広場 サマーフェスティバル



▲ロープを使っでの救助体験

いろいろな遊びや体験を通して、火災予防や防災について楽しく学べ、各種体験修了者には「消防官マイスター証」を発行します。火災予防サッカークラス(協力:アーセナルサッカースクール市川)も開催します。当日の問い合わせ ☎333-3336 消防局テレホンガイダンス(1番)



講座・催し

【芸術祭・文化祭】市響「交響楽の午後」

日 7月20日(祝)午後2時開演(開場は30分前)
場 文化会館
内 指揮=大勝秀也。曲目=ブラームスの午後悲劇的序曲作品81、バイオリンとチェロのための二重協奏曲作品102、交響曲第2番作品73
問 ☎339-3554 市川交響楽団協会(篠田)(文化振興課)

動植物園の催し

場 動植物園
問 ☎338-1960 同園
◆ZOOワンポイントガイド「アヒル」
アヒルにはいろいろな種類があります。動植物園の「なかよし広場」にいるのはどんなアヒルかお話しします。
日 7月12日(日)午後2時30分
¥ 入園料のみ(高校生以上430円、小・中学生100円)
◆サマー動物教室
小学生のための夏休み飼育体験です。午前は清掃・餌やりなどの作業、午後は動物病院見学・動物の心臓の音を聞く体験などを行います。
日 8月8日(土)
人 小学校低学年15人程度、中学年10人程度、高学年10人程度。※いずれも抽選
申 往復はがきに参加者全員の必要事項(6面上段参照)と学校名、学年を書き、7月11日(土)必着で同園(〒272-0801 大町284-1 外)

ベルホールシネマ

日 内 7月18日(土)①午前11時/アニメ文学館「舞姫」(アニメ/カラー/25分)②午後2時「アンナ・クリスティ」(1930年/アメリカ映画/モノクロ/有声/字幕/89分)、いずれも開場は30分前
場 メディアパーク市川ベルホール
人 各回先着46人

問 ☎320-3334 文学ミュージアム(月曜日休館)

東山魁夷記念館の催し

問 ☎333-2011 同館
◆夏のワークショップ
-日本画の画材(岩絵具)でオリジナルうちわをつくらう
日 8月1日(土)・2日(日)、いずれも午後1時～4時
場 同館及び第四中学校美術室
講 久保田恭子氏(日本画家)、他
人 各日抽選で30人※未就学児は入場不可。小学生は要保護者同伴。
¥ 高校生以上1,000円、小・中学生500円
申 往復はがきに参加者全員の必要事項(6面上段参照)と参加希望日(第2希望日まで)を書き、7月17日(金)必着で同館(〒272-0813 中山1-16-2)
◆開館10周年記念展「東山魁夷 祈りの心I」
「切実で純粋な祈りの心」を風景画家としての創作の起点とした東山魁夷が作品に託した、独自の自然観や祈りの精神性を関係資料とともに紹介します。
日 7月10日(金)～8月23日(日)※月曜日(祝日の場合は直後の平日)を除く。
場 同館
¥ 一般510円、65歳以上400円、高校生・大学生250円、中学生以下無料
◆講演会「自然画家・魁夷の祈り」
東山魁夷の根底にあった「描くことは祈りである」という想いについて語ります。
日 7月18日(土)午後1時30分～3時
場 同館
人 先着30人
¥ 当日の観覧券のみ
講 川口直宜氏(当館学芸専門員)
申 7月4日(土)午前10時から ☎333-2011 同館(月曜日休館)
◆水木洋子邸一般公開
テーマ 「水木邸母と娘の暮らし」
日 7月11日(土)・12日(日)・25日(土)・26日(日)、午前10時～午後4時

◆ミニイベント「梨の枝で九猿を作ろう」
九猿とは、「苦去る」に通じ、九匹の猿が苦難を取り去ってくれるという縁起物です。

日 7月25日(土)午後2時～3時
人 先着20人
申 ミニイベントのみ ☎320-3334 文学ミュージアム(月曜日休館)

納涼本八幡祭りだヨ全員集合～市期一会2015

市川限定ぐるめ屋台、豪華景品が当たるウォークラリーなど、楽しいイベントが多数あります。
日 7月12日(日)午前10時30分～午後5時30分※雨天決行
場 JR本八幡南口ロータリー、本八幡駅周辺
問 ☎377-1011 市川商工会議所指導課(商工振興課)

文化の広場サークル展「ウイズ アート 人物画作品展」

日 7月7日(火)～12日(日)午前10時～午後5時
場 八幡市民談話室
問 ☎300-8020 文化振興課
◆邦楽コンサート～尺八デュオ～
(公財)市川市文化振興財団新人演奏家コンクール受賞者によるコンサート。
日 場 7月19日(日)①午前11時/清華園 ②午後2時/郭沫若記念館
人 いずれも先着20人
問 ☎379-5111 文化会館(文化振興課)

市民硬式テニスダブルス大会

日 8月30日～10月11日、毎週日曜日午前9時から
場 スポーツセンター、福栄スポーツ広場
内 男子女子(A・B)、ベテランクラス男子のみ(50歳以上)、参加組が12組未満の場合はBクラスに編成
人 市内在住・在勤、クラブ・スクール在籍の方
¥ 1組3,000円

申 郵便振り込み用紙に必要事項(6面上段参照)と大会名・種目を書き、7月25日(土)までに参加費を市川市テニス協会(口座00150-5-537526)に入金
問 ☎371-2458 同協会(飯塚)(スポーツ課)

いきいき健康マージャン市民交流大会

頭脳スポーツである健康マージャンを通して、市民交流ができる大会です。
日 9月26日(土)午前11時30分～午後5時
※8月21日(金)事前説明会あり
場 男女共同参画センター
人 先着80人
¥ 500円
申 往復はがきに必要な事項(6面上段参照)を書き、NPO法人健康麻将全国会市川支部(〒272-0034 市川1-4-10 ダイエー市川店8階)
問 ☎070-6476-8141 同会(ボランティア・NPO課)

夏のおたのしみ会

えほんの会を拡大して大型絵本・紙芝居を使ったおたのしみ会を開催します。のんびりと絵本を楽しんでみませんか。
日 7月19日(日)午後2時(集合は5分前)～2時30分
場 こどもとしょかん
人 4歳から小学生
問 ☎320-3346 中央図書館

ザ・チャレンジ自由研究

日 7月22日(水)午後1時30分(受け付けは20分前)～3時30分
場 少年自然の家
人 市内在住の小学生、各内容ごとに先着20人
内 ①科学工作・実験=動力・現象などの実験、個別アドバイス ②昆虫標本 ③植物標本 ※②③は実習、昆虫や植物の採集方法、標本の作り方のアドバイス。
申 7月20日(祝)まで午前9時～午後5時に ☎337-0533 同施設

市民の広場

このコーナーは1週号に掲載しています。

応募には「平成27年度市民の広場掲載依頼書」をご使用になり、同書記載の「掲載の決まり」に従ってお申し込みください。

☎334-1106、FAX336-2300 広報広聴課

催しのしもう

イベント

- 映画「日本と原発」上映と講演/7月4日(土)1回目午前11時～午後1時20分、2回目午後2時～5時30分/メディアパーク市川グリーンスタジアム/1回目500円、2回目800円(講演含む)。「さようなら原発市川市民のつどい2015」実行委員会/☎302-0014中村
- 千翠会浴衣ざらい/7月5日(日)午後1時～3時/文化会館/千翠会/☎323-5310平田(夜間)
- 幼・小学生硬筆と毛筆の無料講座/7月9日(木)または16日(木)午後4時～6時30分/若宮公民館/かきかた書道教室/☎333-3971清野(夜間)
- ① 簡単な小物作り講習会/7月11日(土)午前10時～正午/八幡市民談話室/大人300円、子ども100円/芙蓉会/☎378-2542大塚(夜間)
- ① 第11回マンドリン演奏会/7月11日(土)午後2時～4時/行徳文化ホール&I/東部マンドリン/☎337-9101酒井
- ① 音と遊ぼう・障害児の音楽療法/7月12日(日)午前9時30分～11時30分/市川こども館/1,000円/いちかわ音楽療法の会/☎373-7329猪野
- ジャズサロンコンサート2015/7月12日(日)午後1時～3時30分/南行徳市民談話室/1,000円(パーティー代含む)/行徳ペンフレンドクラブ/☎396-3575吉原(夜間)
- Bの会三人展(油彩)/7月15日(水)～20日(祝)午前11時～午後5時/八幡市民談話室/Bの会/☎333-3834松田
- ① ウェストサイズストーリー/7月18日(土)午後1時30分～3時30分/行徳公民館/800円/日本和運動開発協会/☎307-1170杉山(昼間)
- ネパール支援チャリティー料理会/7月18日(土)午前10時～午後1時/大野公民館/1,000円(材料代)/ワールドクッキング/☎090-2468-1037宮澤
- ① 成年後見とはの講演と無料相談会/7月18日(土)午後1時45分～4時40分/行徳公民館/市民後見センターちば/☎396-0036市民後見センターちば(昼間)

- 絵画四季展/7月21日(火)～26日(日)午前10時～午後6時(21日は午前11時から、26日は午後4時まで)/八幡市民談話室/絵画四季/☎322-5659星
- 第35回夏休みおはなし会/7月22日(水)午後2時～4時/市川駅南公民館/ぐるーぷ・いざり火/☎359-2835山田
- ① 芸術文化奨励賞受賞公演歌劇夕鶴/7月25日(土)午後3時～6時/文化会館/8,000円/フィオーレ・オペラ協会/☎090-2335-5942西
- ゆかたで冷たい煎茶夕涼みの会/7月25日(土)午後5時～8時/中央公民館/2,000円/煎茶と遊ぶ会/☎372-1332吉田(昼間)
- 小学生夏休み図画ポスターの制作/7月27日、8月3日・24日いずれも月曜日午後1時～2時30分/男女共同参画センター/1回800円/ブルーミュージアム/☎323-0558中野
- 第12回絵の会 公孫樹水彩画展/7月28日(火)～8月1日(土)午前10時～午後5時/八幡市民談話室/絵の会 公孫樹/☎371-6928谷本(夜間)
- ミュージカル 夜空の虹/8月2日(日)午後1時～4時30分/行徳文化ホール&I/1,500円/本八幡子どもミュージカル/☎080-9645-8080伊藤(昼間)
- ① おはやし体験会 5歳以上・一般/8月9日(日)午後4時～5時/中央公民館/八幡囃子保存会/☎334-5596藤城(昼間)

仲間やってみよう

仲間募集～趣味・交流

語学・教育

- 初級英会話、中級英会話/毎週火曜日午後1時～3時30分/曾谷公民館/月3,800円/コスモス英会話/☎080-5182-1521田口(昼間)
- 楽しく英会話新教室初級50歳～/月4回火曜日午後1時～5時/勤労福祉センター本館/月4,400円/Sachiko英会話/☎376-2831相良(夜間)

スポーツ・健康

- バドミントン(60代中心)/毎週月曜日午後1時～4時/東部公民館/1回400円/富貴島クラブ/☎333-3311井元(昼間)
- ママさんバレーボール/毎週水・土曜日午後7時～9時/第七中学校/月1,000円/スパローズ/☎090-7226-0663鈴木
- バウンドテニス/毎週日曜日午前9時～正午/真間小学校/体験1回無料、ピジター1回200円/バウンドテニス市川倶楽部/☎090-4009-4296加茂
- 揚名時太極拳と健康法/月4回火曜日午後6時30分～8時/市川公民館/入会金1,000円、月3,000円/太極拳愛好会/☎379-5656永井(夜間)
- ロコモ予防ヨガ/月4回金曜日午後3時～4時/急病診療・ふれあいセンター/月2,000円/ウェルネスシニアヨガサークル/☎090-9096-8658高山
- ストレッチによる体力維持・管理/月3回第1～3日曜日午前9時30分～11時/若宮公民館/入会金1,000円、月2,700円/ストレッチ体操の会/☎335-2267森(夜間)
- ① 健康長寿のための気功体操/月2回第2・4火曜日午前10時30分～正午/東部公民館/入会金2,000円、1回1,000円/東部気功太極拳倶楽部/☎335-7877永松(昼間)
- 空手/月4回金曜日午後5時30分～9時/鬼高公民館/月3,000円/空手/☎379-7876阿部(夜間)
- 60歳以上平日、月金健康テニス/月9回月・金曜日午後1時～5時/スポーツセンターほか/年会費8,000円/テニス夢クラブ/☎337-6270福田
- 太極拳/毎週日曜日午前9時～正午/曾谷公民館/入会金1,000円、月2,000円/曾谷太極拳同好会/☎080-3316-6378若上(昼間)

- 社交ダンス初級中級/毎週木曜日午後6時30分～8時30分/行徳公民館/入会金500円、月2,500円/ダンスサークルサンリヴァー/☎395-7282伊藤(夜間)
- 33年の歴史あるフォークダンス/月4回土曜日午後1時～3時30分/行徳公民館/月2,000円/行徳フォークダンスクラブ/☎090-8437-2044石綿
- 楽しく踊ろう、エアロビクス/月2回第1・3日曜日午後1時30分～3時/鬼高公民館/月2,200円/ザ・エアロビクス/☎334-7696倉持
- 日舞の基礎と着付(60歳以上)/毎週火曜日午後1時～3時/いきいきセンター田尻/月1,500円/いきいきセンター田尻民舞同好会/☎379-5276高橋

舞踊・ダンス

- 詩吟で仲間と健康増進しましょう/月2回第1・3土曜日午後1時30分～3時30分/勤労福祉センター分館/月4,000円/吟詠静風流「風映会」/☎379-6219小西(昼間)
- 楽しく声を出し健康維持につなぐ/月2回第2・4金曜日午後1時～3時/南行徳公民館/月1,500円/ホワイティー/☎356-6352前田(夜間)
- ピアノレッスン/月2回水曜日午後5時～9時/市川公民館/月2,600円/ブルーカナリア/☎373-0230増田(夜間)
- カラオケ演歌歌謡男女どなたでも/月2回第2・4日曜日午後1時～5時/信篤公民館/入会金1,000円、月1,000円/つばさ会/☎337-7799ツチモチ(夜間)
- クラシックギター/月2回第1・3土曜日午後1時～3時/信篤公民館/入会金2,000円、月3,000円、会費6カ月で1,000円/藤森ギターサークル/☎358-5446松本(昼間)
- ウクレレを弾こう初心者の方歓迎/月2回第1・3日曜日午前10時10分～11時40分/柏井公民館/月3,000円/柏井ウクレレサークル/☎371-6558森(夜間)

音楽・芸能

- 楽しく詩吟をご一緒にしましょう/月3回第2～4水曜日午後1時～4時30分/宮田地域ふれあい館/月2,000円、見学3カ月無料/吟詠会/☎322-2446浮谷(昼間)
- 歎異抄(たんにしょう)に学ぶ会/月1回第3火曜日午後1時～4時/八幡市民談話室/1回500円/歎異抄に学ぶ会/☎370-5971鎌田
- エッセイを通じて親睦を図る/月1回第4木曜日午後1時～5時/菅野公民館/月500円/あぜの会/☎336-7991永井
- 着付け/毎週金曜日午前10時～正午/信篤公民館/1回700円/原本着付サークル/☎335-6078松丸
- 川柳で情の世界を楽しみませんか/月1回第4水曜日正午～午後4時/曾谷公民館/月2,000円/百合台川柳会/☎337-4598古性
- 親子で楽しむ花育/月1回第1日曜日午前10時～正午/男女共同参画センター/月1,500円/親子で楽しむ花育/☎080-2673-1784和田
- 中世史学習(吾妻鏡講読)/月1回第4日曜日午後1時30分～4時30分/市川公民館/6カ月3,000円/吾妻鏡講読会/☎370-4303染谷(夜間)
- 図書館を応援するボランティア/中央図書館開館時/中央図書館/年会費1,000円/市川図書館友の会/☎090-8580-6564椎名
- 子供将棋(小学生・女性初心者)/月2回第1・3日曜日午前10時～午後1時/男女共同参画センター/入会金3,000円、1回1,000円/市川子供将棋クラブ/☎321-2514大木
- 盆踊り 初心者教室/月2回木曜日午前10時～正午/駅前公園研修室/月1,000円/結び乃しの会/☎397-5742鈴木(昼間)
- 将棋(女性歓迎・初心者歓迎)/月4回第1～4水曜日午後1時～4時/鬼高公民館/月500円/鬼高将棋同好会/☎090-6508-3925内ヶ崎(昼間)
- 和紙人形作り/月1回第2日曜日午後1時～3時/八幡市民談話室/月1,200円/八幡姉さま人形の会/☎090-6314-0707林

書道・絵画

- 子供書道(対象小学生)毛筆硬筆/月3回第1・2・4木曜日午後4時～6時/勤労福祉センター分

いちかわ文芸

川柳

原 光生 選

惚けたかな葉を飲んだか妻に訊き

萱野 和賀井昭夫

カラフルな服に花にと遊ぶ春

田尻 石川 ちよ

おもてなし裏がありそうな妻の酌

奉面町 小田中準一

爽やかな笑顔の裏にバトル有り

南八幡 藤澤 ちよ子

独り言聞いてくれそな猫の耳

南行徳 嶋田 美耶子

締め切り日に注意ください

■各部門の締め切り日と掲載号

締め切り日現在で、直近の掲載号への応募作品とします。

| 俳句 | 川柳 | 短歌 | 締め切り日(消印有効) | 掲載号 |
|----------|----------|----------|-------------|--------|
| 9月19日(土) | 8月20日(木) | 7月21日(火) | 7月21日(火) | 9月5日号 |
| 11月7日号 | 10月3日号 | 9月5日号 | 9月5日号 | 10月3日号 |

はがきなどの用紙に、未発表のものを締め切りごとに1人3作品(ふりがなまで)応募。応募部門・住所氏名(ふりがな)・電話番号を明記のうえ、各締め切り日までに、直接または郵送で(市)広報広聴課(〒272-8001 ※住所不要) ☎334-1106 同課

平成26年度 いちかわ文芸年間賞が決定

本紙で掲載している「いちかわ文芸」の平成26年度年間賞が決まりました。年間賞は、選者が一年間の最優秀作品を選び、表彰するものです。平成26年度は俳句223句、短歌167首、川柳194句と、計584作品の応募があり、下記の8作品が受賞しました。(広報広聴課)

| 川柳 | 短歌 | 俳句 |
|------------------------------------|--|------------------------------------|
| 怒り心頭まな板が引受ける 福栄 荒木 裕子(岡本公夫選) | みどり児は初めて聞きしすず虫の 鈴の音色に瞳を見張りおり 原 西郷知恵子(日高堯子選) | 裸婦像の髪なびかせて青嵐 奉免町 小田中準一(上津選) |
| 持ち主に似たのかルンパ丸く掃き 中国分 小島 伸介(原光生選) | 風の日もしけの日も超ゆ 船出より 姑と同居の金婚迎ふ 稲荷木 秋本 和子(清水麻利子選) | 雲の峰 夢確かむる 株に立つ 本行徳 峰崎 成規(能村研三選) |
| | 子等巢立ち夫と二人の静かな夜 困基打つ音のみ深くびびきて 幸 境 泰子(安田恭子選) | どの路地も 金木犀の 玉手箱 平田 山崎 蓉子(山崎靖子選) |

トピックス

市公式フェイスブックに掲載した市内の話題・出来事をお届けします。



市公式フェイスブックで よりタイムリーな情報を

<https://www.facebook.com/city.ichikawa>

市川市役所フェイスブック

検索



いいね! 5,170人(6月23日現在)

法華経寺の龍王池にて

6月17日

梅雨の晴れ間にハスの花がもう咲いていました。「池見草」とも呼ぶそうです。

大きなつぼみがたくさん、首を長くしています。雨を待っているのでしょうか。



今日の夕飯は 行徳産の美味しいスズキ

6月12日

水揚げ量が少ないため普段はなかなか出回らない「市川産の魚」。旬の美味しい「行徳産スズキ」が、6月12日(金)限定で販売されました。

きました。食べごろの美味しい魚は、ぶっくりした美人やキリっとしたと男前とのことで、顔つきですぐわかるそうです。

新鮮なので刺身やカルパッチョでいただけますが、白身で独特の風味があるスズキは、厚めの切り身をムニエルやアクアパッツァ、オリーブオイルのソテーなどにするのもおいしいそうです。写真は東菅野の「魚幸」で撮らせていただ



引っ越しています

6月14日

庁舎建て替えに伴い執務室が移転しています。市川南仮設庁舎(市川南2-9-12)が完成し、引越作業が始まりました。この市川南仮設庁舎には、今後も7月6日(月)までに順次、水と緑の部、環境部、清掃部、道路交通部、街づくり部の一部といった事業者サービスを主とする部署が移転していきます。来庁の前には事前にご確認ください。

ないよう、関連のある窓口を同じ地域へ集約するよう考慮して行っています。みなさんのご理解とご協力をお願いします。

仮庁舎の配置は、サービスの低下を招か



ツバメも子育て奮闘中

6月9日

都市化でツバメが減っていると聞きますが、大野駅前交番の軒下には、毎年この季節になるとツバメが子育てにやって来るそうです。

愛らしいヒナやかいがいしい親鳥の様子はほほえましいですが、悩みの種は頭上からの落し物…。

入口に貼られた注意書きは交番相談員さんの手づくりだそうで、地域をまるごと見守る温かいまなざしを感じますね。

ヒナたちは産毛も黒く生え変わり、無事に巣立ちを迎えられそうです。



広報うらがわ

みなさん、気候の変化で体調を崩していませんか。私は既に暑さに負けそうだったりしています。しかし、食欲だけは減退しないという人体の不思議。食い意地が張っていると云われそうですが、これは健康の

証であるとは私の主張です。さて、今回私は初めての取材をしました。グループの先輩方にたくさん心配されながら、さながら初めてのお使いのごとくカメラを持って文学ミュージアムへ。ファイ

ダー越しに素敵な瞬間を捕えようと必死になりましたが、なかなか上手くいかず、写真は同行してくれた先輩が撮ったものを使うことになり、もっと腕を磨かなければと決意した初取材でした。

市川市住民基本台帳人口(5月31日現在) ▶ 475,587人 男 242,022人 女 233,565人 230,879世帯

広告

庭木 1本からお手入れOK
早く、きれいに、お得に、お手入れします

見積無料

★庭木 1本より明瞭料金!
★トイレは借りません!
★お茶はご遠慮します!
★土日でもOK!

株式会社 **ガーデンエクスプレス**
今すぐTEL! **043-239-9801** 年中無休
千葉県稲毛区作草部町 641-12 <http://www.gex4128.co.jp>

B型肝炎給付金
期限まで1年半

昭和23(63)年までの集団予防接種によるB型肝炎ウイルスに感染した方、その方から母子感染にた方、これらの方から亡くなった場合の相続人は、政府から最大**360万円**の給付金を受けられます。申請の準備が29年1月12日まで、請求の期限は平成29年1月12日までです。当事務所では、**無料相談会**を開催します。お気軽にお電話ください。

7/30(木) 無料相談会

会場 市川市文化会館 第3会議室 (JR総武線本八幡駅南口より徒歩10分)
時間 9:30~16:30 (個室で30分個別相談)

弁護士 柏木研一郎

予約・問合せ **0120-918-862**
マイタウン法律事務所
東京弁護士会所属弁護士法人マイタウン法律事務所
マイタウン法律事務所 東京事務所
東京都千代田区丸の内2-2-1 岸本ビルディング6階

市川市霊園

墓石工事代金

第4種
1.44m×1.67m (2.5㎡)

112万円 (税抜) 高級白御影石を使用

基礎工事・墓石工事・字彫費用 全て含んでおります

●年2回の墓石清掃サービス付(5年間)

第1~3種も取り扱っております

(有)フラワー石材
市川市南八幡4-2-5 いちかわ情報プラザ203
☎047-370-9009

お墓でお悩みの方
後継者がいなくても安心です。
永代供養墓をご紹介します。

本住寺 (市川市下貝塚)

宗教・宗派は 一名(霊) **8万円**より
問いません。

■生前のお申し込みもできます。■
※詳しいリーフレットお送りいたします。下記までご連絡ください。

株式会社 169-0075 東京都新宿区高田馬場1-7-1
六月書房 TEL.03-3207-6810
<http://www.butuji.co.jp/>