



## 親しまれ 愛されて 10年

東山魁夷記念館 開館10周年

### 開館10周年記念特別展「東山魁夷と昭和日本画の礎 結城素明・中村岳陵・山口蓬春」

会期 10月24日(土)～12月13日(日)

東山魁夷は著書「風景との対話」のなかで、東京美術学校時代の恩師について言及し、先輩画人の偉大さと、その影響について認めています。

生涯の師となる結城素明をはじめ、昭和画壇の先駆者的立場にあった中村岳陵や山口蓬春の崇高な日本画を東山魁夷の作品とともに楽しみください。

問 ☎333-2011 東山魁夷記念館

#### 特別展観覧料

一般：800円(640円)  
65歳以上：640円  
高大生：400円(320円)  
中学生以下無料  
( )内は、25名以上の団体料金

#### 11月12日(日)の 開館記念日は観覧無料

10月24日(土)～11月8日(日)の土曜、日曜日に文学ミュージアムと芳澤ガーデンギャラリーとの3館を結ぶ無料バスを運行します。

開館時間：午前10時～午後5時  
(入館は午後4時30分まで)  
休館日：月曜日(祝日の場合は、直後の平日)



#### 今週号の紙面から

- 特集 ●市川街回遊展を開催……………4-5面
- 特集 ●いろいろな楽しみ方を見つけよう  
まちなかガーデニングフェスタ2015秋…8-9面

- 施設見学会……………2面
- 緑のカーテン写真展2015……………3面
- 市内幼稚園の  
平成28年4月入園児募集 ……6面

- 高校生・中学生と乳幼児のふれあい交流…7面
- おいでよ 秋の動植物園 ……10面
- 中央図書館バックヤードツアー  
参加者募集……………11面

# 施設見学会

## クリーンセンター

## 東山魁夷記念館

## 少年自然の家(プラネタリウム)

市内3施設をバスで巡ります。昼食は今年オープンした千葉商科大学の食堂「ザユニバーシティダイニング(The University DINING)」にて各自お取りいただきます。見学後は施設ごとの簡単なアンケートにご回答ください。

11月11日(水)・25日(水)午前9時30分～午後5時  
市内在住の18歳以上の方、抽選で各30人  
昼食代(600円程度)  
申込は1枚4人まで(に参加者全員の必要事項(6面上段参照)と希望日、希望集合場所(市役所)を記入)  
申込は1枚4人まで(に参加者全員の必要事項(6面上段参照)と希望日、希望集合場所(市役所)を記入)



### お知らせ

●地域福祉専門分科会  
10月7日(水)午後2時(受け付けは15分前)～4時(市第1委員会室 福祉政策課)

●総合計画審議会  
10月9日(金)午後3時～5時、傍聴者の入場は会議公開の手續き後(市第4委員会室 (企画課))

●農業委員会  
10月20日(火)午後1時30分～3時30分(市第2委員会室 (農業委員会事務局))

●東京外郭環状道路特別委員会  
10月23日(金)午後1時(受け付けは30分前)(市第5・6委員会室/先着30人程度 (議会事務局))

●市政戦略会議  
(議会事務局)

10月27日(火)午後4時～6時(市第5委員会室 (行財政改革推進課))

●「いつしよに考えよう市川市の公共施設」  
ワークショップの傍聴  
10月31日(土)①11月15日(日)②29日(日)、①午後2時30分～4時30分②午前10時～正午(全3回)  
内公共施設の再確認あり方について考える  
場(市)理事者控室  
10人程度(申請不要、直接会場へ)  
704-0264経営改革課

●市川都市計画の  
見直しに関する案の縦覧  
県では「都市計画区域の整備、開発及び保全の方針」などの都市計画の見直しを進めており、

都市計画変更に関する案の縦覧を行います。  
10月6日(火)～20日(火)※土日曜日、祝日を除く。  
期間中、意見書(縦覧場所配布)を提出できます。  
案の種類 ①都市計画区域の整備、開発及び保全の方針②区域区分(人口フレームのみ)③都市再開発の方針  
場①② 都市計画課(市川南飯設庁舎、県都市計画課)③ 街づくり推進課(市川南飯設庁舎、県市街地整備課)  
712-6323 都市計画課、712-6337 街づくり推進課、7043-2233 3376 県都市計画課、7043-2233 3541 県市街地整備課

●地区計画条例化に関する  
意見募集及び説明会  
地区計画の内容の一部を条例に

●市川公民館が休館します  
冷暖房機改修工事のため10月27日(火)～11月29日(日)は全館休館します。予約受け付けなどの事務は行いません。  
7043-1171 市民課

●不動産無料相談会  
不動産鑑定士による相談会。  
10月14日(水)午前10時～午後4時  
場(市)第1委員会室  
先着30人程度  
7043-2225 5795 千葉県不動産鑑定士協会 (管財課)

●裁判所調停委員による  
調停相談会  
夫婦親子関係、相続遺産分割などの家庭内や民事上のめんど、悩みごとの相談会(予約不要)。訴訟または調停中の件や電話による相談は不可。  
10月17日(土)午前10時～午後3時  
場(市)総合市民相談課、船橋フェイスタビル(船橋市本町1-3の1)

●個人住民税の特別徴収を徹底  
所得税の源泉徴収義務がある給与支払者には、法律の規定により個人住民税の特別徴収(給与天引き)を実施する義務があります。県及び県内市町村は、平成28年度から個人住民税の特別徴収を徹底することとなりました。事業主の方は平成28年度給与支払報告書の提出までに準備をお願いします。  
7043-1171 市民課

●インターネットでの  
旅行申し込みはよく確認を  
旅行予約サイトでの予約は手軽で便利ですが、「航空券が届かず旅行会社と連絡がとれない」「旅行会社が倒産し、旅行代金が戻ってこない」など契約に絡むトラブルが起きています。ネット予約は対面での説明がなく契約が結ばれるため、諸条件や規約などが(旅行業登録の有無、受付問い合わせ体制など)をよく確認してから利用しましょう。  
7043-200666 消費生活センター

●ごみの不適正排出対策を強化  
市のごみ出しルールを守りましょう。ごみを適切に分別し、収集日の午前8時までに決められた集積所に出してください。「燃やさない」「燃やさないごみ」「プラスチック製容器包装類」は指定袋に入れて出してください。指定袋以外で出されると収集できません。  
712-6317 循環型社会推進課

●自衛官採用試験  
陸上自衛隊高等工科学校生徒(一般)  
受験資格 中学校卒(見込み含む)17歳未満の男子  
受付期間 11月1日(日)～1月8日(金)  
一次試験 1月23日(土)  
7043-3375 自衛隊市川募集案内所 (危機管理課)

●日曜日・水曜日夜間の市税及び国民健康保険税の納税相談  
日曜日窓口=10月25日、午前10時～午後3時/開設場所=市納税・債権管理課704-1122、市国民健康保険課704-0011  
水曜日夜間窓口=毎週水曜日(祝日を除く)午後5時～8時/開設場所=市納税・債権管理課704-1122、税務課359-1115、市国民健康保険課704-0011 (納税・債権管理課)

●ごみ焼却の禁止  
ごみを設備が整わない状態で焼却すると、煙や臭いによって近所に迷惑が掛かります。また、ごみの種類によってはダイオキシン類など有害な物質を発生させて大気汚染の原因にもなります。ごみの焼却は、風俗習慣上のものなど一部の例外を除いて禁止され、違反者には5年以下の懲役もしくは1,000万円以下の罰金が科せられます。  
なお、例外的に認められたごみの焼却でも、近隣住民から苦情が寄せられた場合は、指導の対象になります。  
712-6318 循環型社会推進課

●ごみ焼却の禁止  
ごみを設備が整わない状態で焼却すると、煙や臭いによって近所に迷惑が掛かります。また、ごみの種類によってはダイオキシン類など有害な物質を発生させて大気汚染の原因にもなります。ごみの焼却は、風俗習慣上のものなど一部の例外を除いて禁止され、違反者には5年以下の懲役もしくは1,000万円以下の罰金が科せられます。  
なお、例外的に認められたごみの焼却でも、近隣住民から苦情が寄せられた場合は、指導の対象になります。  
712-6318 循環型社会推進課

●ごみ焼却の禁止  
ごみを設備が整わない状態で焼却すると、煙や臭いによって近所に迷惑が掛かります。また、ごみの種類によってはダイオキシン類など有害な物質を発生させて大気汚染の原因にもなります。ごみの焼却は、風俗習慣上のものなど一部の例外を除いて禁止され、違反者には5年以下の懲役もしくは1,000万円以下の罰金が科せられます。  
なお、例外的に認められたごみの焼却でも、近隣住民から苦情が寄せられた場合は、指導の対象になります。  
712-6318 循環型社会推進課

●ごみ焼却の禁止  
ごみを設備が整わない状態で焼却すると、煙や臭いによって近所に迷惑が掛かります。また、ごみの種類によってはダイオキシン類など有害な物質を発生させて大気汚染の原因にもなります。ごみの焼却は、風俗習慣上のものなど一部の例外を除いて禁止され、違反者には5年以下の懲役もしくは1,000万円以下の罰金が科せられます。  
なお、例外的に認められたごみの焼却でも、近隣住民から苦情が寄せられた場合は、指導の対象になります。  
712-6318 循環型社会推進課

●ごみ焼却の禁止  
ごみを設備が整わない状態で焼却すると、煙や臭いによって近所に迷惑が掛かります。また、ごみの種類によってはダイオキシン類など有害な物質を発生させて大気汚染の原因にもなります。ごみの焼却は、風俗習慣上のものなど一部の例外を除いて禁止され、違反者には5年以下の懲役もしくは1,000万円以下の罰金が科せられます。  
なお、例外的に認められたごみの焼却でも、近隣住民から苦情が寄せられた場合は、指導の対象になります。  
712-6318 循環型社会推進課

欠真間1丁目(紙・布)・・・10/20、11/17 〃(缶・ビン)・・・10/6・20、11/17	末広(紙・布)・・・10/17、11/21 菅野西(缶・ビン)・・・10/13・27、11/10・24	東菅野さくら(紙・布)・・・10/17、11/21 〃(缶・ビン)・・・10/9・23、11/13・27	塩浜小学校(缶・ビン)・・・毎週金曜日※ 信篤小学校(紙・布)・・・10/15、11/19 〃(缶・ビン)・・・10/19、11/16	宮久保小学校(紙・布)・・・10/28、11/25 〃(缶・ビン)・・・毎週水曜日※
香取1丁目(紙・布)・・・10/12、11/9 〃(缶・ビン)・・・10/26、11/9	菅野2丁目(紙・布)・・・10/26、11/23 〃(缶・ビン)・・・10/26、11/9	福栄かもめ(紙・布)・・・10/4・18、11/1・15 富美浜(紙・布)・・・10/18、11/15	曾谷小学校(紙・布)・・・11/5 稲荷木小学校(缶・ビン)・・・10/14・28、11/11・25	百合台小学校(缶・ビン)・・・毎週火曜日※ 【高齢者クラブ】 香り会(缶・ビン)・・・10/9・23、11/13・27
行徳ハイムサルビア(缶・ビン)・・・毎週火曜日※ 塩焼5丁目かもめ(紙・布)・・・10/15、11/19 〃(缶・ビン)・・・10/15、11/5・19	須和田1丁目(缶・ビン)・・・10/6・20、11/17 須和田第2(紙・布)・・・10/21、11/18	美里苑(紙・布)・・・10/3、11/7 〃(缶・ビン)・・・10/6・20、11/17	中国分小学校(紙)・・・10/16、11/20 新浜小学校(紙・布)・・・毎週火曜日※ 〃(缶・ビン)・・・10/5・19、11/2・16	国府台悠悠会(紙・布)・・・10/17、11/21 塩焼2丁目まみち(紙・布)・・・10/15、11/19
島尻(紙・布)・・・10/26、11/23 〃(缶・ビン)・・・10/26、11/9	関ヶ島(紙・布)・・・10/18、11/15 〃(缶・ビン)・・・10/19、11/16	湊新田(紙・布)・・・10/16、11/20	福栄小学校(紙・布)・・・10/16、11/20 〃(缶・ビン)・・・10/15、11/5・19	塩焼2丁目まみち(紙・布)・・・10/15、11/19
新田1丁目(紙・布)・・・10/10、11/14 〃(缶・ビン)・・・10/13・27、11/10・24	曾谷第6(缶・ビン)・・・毎週土曜日※ 宝2丁目イルカ(紙・布)・・・11/5 〃(缶・ビン)・・・10/15、11/5・19	【PTA】 大野小学校(紙・布)・・・10/3、11/7 大和田小学校(紙・布)・・・10/17、11/14	二俣小学校(紙・布)・・・10/9、11/13 南新浜小学校(紙・布)・・・10/9、11/13 〃(缶・ビン)・・・10/5・19、11/2・16	平川寿会(紙・布)・・・10/23、11/27 〃(缶・ビン)・・・10/9・23、11/13・27
新田4丁目(紙・布)・・・10/19、11/16 〃(缶・ビン)・・・10/5・19、11/2・16	根古屋(紙・布)・・・10/27、11/24 〃(缶・ビン)・・・10/13・27、11/10・24	塩浜小学校(紙・布)・・・10/3・17、11/7・21	八幡南口(紙・布)・・・10/8、11/12 〃(缶・ビン)・・・10/8・22、11/12・26	

市民のみなさんへ

市川の魅力を再発見してみませんか

市長 大久保 博



▲文学ミュージアムで但馬一憲写真展を観覧する大久保市長

文化の秋、芸術の秋と言われるように、この季節、市民のみなさんもさまざまな文化や芸術に触れる機会が増えることと思います。

本市は、古くから自然環境の美しさとともに、各分野で活躍する著名人が多く住む街として知られてきました。また、市内各所には、歴史ある神社仏閣や文化財などが存在し、歴史と文化が息づく「文化都市いちかわ」としても親しまれているところです。

市では街の歴史や文化、またゆかりの作家、芸術家を多くのおみなさんに紹介するため、さまざまな文化行事を実施しており、この秋も、街回遊展の他、東山魁夷記念館の特別展、芳澤ガーデンギャラリーや文学ミュージアムの企画展、市内文化団体との共催による芸術祭・文化祭など多彩な行事の開催を予定しています。

各行事ともに、市川の歴史が感じられる他、文化や芸術にも親しむことのできる催しとなっておりますので、一人でも多くのおみなさんに参加いただき、市川の魅力を再発見されることを願っております。

表 1,000円参加賞券  
任意の用紙に必要事項(※6面参照)を書き、82円切手6枚同封の上、課題(特別課題を除く)を11月8日(日)必着で川柳新潮社(〒227-6003大東1-15の3の1206平蔵校舎) 電話 3955139 川柳新潮社(原) (文化振興課)

●10月12日(祝)は「燃やすごみ」月・水・金収集地区と「プラスチック製容器包装類」月曜収集地区のみ収集があります。その他の「資源物とごみ」の収集は休みです。

集団資源回収

10月3日～11月30日

(雨天などのため変更することもあります) 週1回、市がごみ集積所で回収する 缶・ビンとは異なります。

☎712-6301 清掃事業課

大型ごみの申し込み(清掃事業課)

専用電話 712-6300 電話のかけ間違いに注意

※印は祝日を除く

自治会	回収日
市川グリーンハイツ(缶・ビン)	毎週金曜日
市川パークハイツ(缶・ビン)	毎週金曜日
市川大野パークホームズ(紙・布)	10/13・27・11/10・24
市川南(紙・布・缶・ビン)	毎週土曜日
市川南3・4丁目(缶・ビン)	10/14・28・11/11・25
稲越(紙・布)	10/10・11/14
大境(紙・布)	10/22・11/26
大芝原(紙・布・缶・ビン)	10/8・22・11/12・26
大芝原(紙・布・缶・ビン)	10/5・19・11/2・16
大町第3市営(紙・布)	10/18・11/15
白幡(紙・布)	10/3・17・11/7・21

鬼高(紙)	10/13・27・11/10・24
北方東部(缶・ビン)	10/15・11/5・19
国府台町会(紙・布・缶・ビン)	10/26・11/9
国府台2丁目(紙・布・缶・ビン)	10/26・11/9
国分7丁目(缶・ビン)	10/7・21・11/4・18
幸1丁目(缶・ビン)	10/15・11/5・19
幸2丁目(缶・ビン)	10/15・11/5・19
塩浜市営住宅(紙・布)	10/18・11/15
塩浜2丁目(缶・ビン)	10/9・23・11/13・27
塩焼3丁目ちどり(紙・布)	10/11・11/8
下貝塚2丁目(紙・布)	11/6
白幡(紙・布)	10/3・17・11/7・21
白幡(缶・ビン)	10/13・27・11/10・24

新田2・3丁目(紙・布)	10/10・24・11/14・28
新八幡(紙・布)	10/13・11/10
曾谷第2(缶・ビン)	10/6・20・11/17
曾谷第4(缶・ビン)	10/5・19・11/2・16
宝1丁目(紙・布)	11/5
中国分(紙・布・缶・ビン)	毎週水曜日
平田町会(缶・ビン)	毎週木曜日
真間北部(缶・ビン)	10/13・27・11/10・24
宮久保台(紙・布)	10/10・11/14
八幡(缶・ビン)	10/14・28・11/11・25

八幡町(缶・ビン)	10/6・20・11/17
八幡前(紙・布・缶・ビン)	10/5・11/2
梨風苑(紙・布・缶・ビン)	10/15・11/5・19
若宮1丁目町会(紙・布)	10/6・11/3
若宮2丁目町会(紙・布)	10/7・11/4
宝1丁目町会(缶・ビン)	10/7・21・11/4・18
子ども会	
相之川(缶・ビン)	10/6・20・11/17
新井(紙・布)	10/26・11/23
大洲(紙・布)	10/26・11/9
大洲(紙・布)	10/18・11/15
北国分(紙・布・缶・ビン)	毎週月曜日
北国分(紙・布・缶・ビン)	毎週金曜日

講座・催し

生ごみ資源化講演会  
生ごみを堆肥に変えるコンポスト容器的使い方について実演を交えながらわかりやすくお話しします。堆肥化用資材(ぼかし)作成の実習を行い、実習できたぼかしは持ち帰れます。  
10月29日(木)午後2時～4時  
場 男女共同参画センター  
人 先着20人  
問 712-6317 循環型社会推進課

国府台フジバカマの里  
魅力発見シンポジウム  
豊かな生態系と美しい景観を未来に残そう!  
江戸川河川敷のフジバカマの里を紹介し、貴重な生態系と美しい景観保全のため、4人の専門家と共に話し合います。  
10月12日(祝)午後1時～4時30分  
場 和洋女子大学南館9階(国府台2の3の1)  
人 先着70人  
料 5000円  
問 3731971 市川緑の市

民フォーラム(秋元) (教育総務課)  
銭湯スタンプラリー  
市内の11軒の銭湯をめぐる銭湯オリジナルグッズをゲットしましょう。  
12月31日(木)まで  
スタンプ台紙配布場所 市内銭湯  
問 3253671 県公衆浴場生活衛生同業組合 市川支部 (保健医療課)

物除去法を学びます。  
①10月14日(水)②31日(土)、いずれも午前9時～正午  
◆普通救命講習Ⅲ  
AEDを使用したガイドライン2010に基づく小児乳児に対する心肺蘇生法・物除去法を学びます。  
10月21日(水)午前9時～正午  
8幡市民談話室2階  
文化の広場使用者  
12月と1月に作品展示を希望する方、団体を募集します。展示専用のスペースではないため、設備が十分ではありません。搬入、設置及び展示中の監視は使用者で行ってください。  
展示期間(搬出入を含む) ①12月1日(火)～6日(日)②12月7日(月)～13日(日)③12月14日(月)～20日(日)④12月21日(月)～27日(日)⑤1月5日(火)～10日(日)⑥1月18日(月)～24日(日)⑦1月26日(火)～31日(日)  
半数以上が市内在住者が在勤在学者で構成される文化活動団体または個人  
申 展示内容、希望する展示期間(希望日)、希望する展示場所、連絡先担当者氏名、住所、電話番号(希望日)、団体名簿(氏名住所記載を添え、10月9日(金)必着)で封書にて郵送または持参で文化振興課(〒227-20023南八幡4の2の5いちかわ情報プラザ2階)。決定者には10月末までに文書で通知。  
問 3008020 同課

## 緑のカーテン写真展2015

本日の「いちかわ環境フェア2015」と同時開催

今回も家庭や職場で栽培された力作ぞろい。優秀作品は、本日開催される「いちかわ環境フェア2015」にて表彰します。

表彰式日 10月3日(土)午後1時  
場 県立現代産業科学館鬼高1の1(3)  
写真展日 10月3日(土)～6日(火)  
場 メディアパーク市川  
問 712-6306 環境政策課

◆普通救命講習Ⅰ  
AEDを使用したガイドライン2010に基づく心肺蘇生法  
◆普通救命講習Ⅱ  
AEDを使用したガイドライン2010に基づく小児乳児に対する心肺蘇生法・物除去法を学びます。  
10月21日(水)午前9時～正午

◆普通救命講習Ⅲ  
AEDを使用したガイドライン2010に基づく小児乳児に対する心肺蘇生法・物除去法を学びます。  
10月21日(水)午前9時～正午

◆普通救命講習Ⅰ  
AEDを使用したガイドライン2010に基づく心肺蘇生法  
◆普通救命講習Ⅱ  
AEDを使用したガイドライン2010に基づく小児乳児に対する心肺蘇生法・物除去法を学びます。  
10月21日(水)午前9時～正午

事業系ごみの処理方法

店舗や事務所、飲食店などから出る書類、段ボール、残飯、茶殻などのごみ(事業系一般廃棄物)は、量にかかわらず、公共のごみ集積所や集団資源回収所に出すことはできません。次の方法で処理してください。

- ①クリーンセンターに直接搬入  
月～土曜日の午後1時～4時(祝日を除く)  
場 田尻1003  
料 10kgにつき216円(10kg未満の場合も216円の手数料がかかります)※処理できないごみもありますので、☎328-2326同センターへお問い合わせください。
- ②専門業者に委託(有料)  
市が許可した収集運搬業者と、費用(ごみの量や収集頻度などにより異なる)などについて確認してから契約してください。  
※住居併用で少量排出事業所の場合は、面積や排出量などの要件により、家庭ごみ集積所に出せる免除規定がありますので、お問い合わせください。



問 712-6318 循環型社会推進課

今をめぐる、昔をたどる

# 市川街回遊展を開催

今回の街回遊展は、古い街並みと新しい街並みが共存する市川地区で開催します。明治28年(1895年)制作の武内宿禰山車人形が展示される他、18日(日)には回遊展と提携して「神輿渡御」が行われます。スランプラリーやガイドツアー、イベントを通して市川地区の寺社、教会、文化施設等を巡ってみませんか。街の歴史と文化を感じると共に魅力を再発見し、多くの人と交流を図ることができるよう内容となっています。詳細は市公式Webサイトをご覧ください。

## 修復後初披露 武内宿禰山車人形を見に行こう

武内宿禰は、大和朝廷の初期に大臣として5代の天皇に仕え、国政を補佐した伝説的人物として現代に伝わっています。

2000〜3000年以上生きていたと言われ、昔から延命長

寿や武運長久の神、宰相の神としてまつられてきました。今回展示される、迫力ある表情と躍動感あふれる

様子で見る者を圧倒する武内宿禰の

山車人形。明治28年(1895

年)に著名な江戸人形師・横山

朝之が制作したこの人形は、2

メートルという大きさもさること

ながら、その写実的な作風が遺憾なく発揮された作品です。この度修復

され、より良い状態となり展示されます。武内宿禰人形から、市川の歴史

に思いをはせてみませんか。

場 春日神社

潮の満ち引きを左右する霊力がある玉

美しい狩衣姿

しょうへいがわ 正平革が  
用いられた太刀

修復前も、見た人から絶賛されてきました。

時 10月17日(土)、18日(日)  
午前10時〜午後4時

場 市川地区

(市川1丁目〜4丁目が中心になります)

※各会場へ車や自転車での来場不可。

問 300-8020文化振興課

▼街回遊展Webサイト



## どこに行くか迷ったらここへ 新旧の共存を感じよう

●春日神社：市川お散歩コンシェルジュ

千葉商科大学の学生が回遊コースの相談に乗ってくれます。  
10月17日(土)午後1時から・18日(日)午前10時から

●市川2丁目(胡録神社)、市川4丁目(國府神社)：神輿渡御  
威勢よくみこしを担ぎ、街を練り歩く様子を見に行きませんか。

10月18日(日)午前9時(胡録神社)、午前10時(國府神社)

●市川小学校：音楽踊りフェスタ

市川小学校の児童や日本民踊新舞踊協会による催しです。  
10月18日(日)午後1時〜2時30分

●市川公民館：松井天山鳥瞰図公開

飛ぶ鳥の目線で描かれた市の昔の様子を見ませんか。  
10月17日(土)・18日(日)いずれも午前10時〜午後4時

●アイリンクタウン展望施設：市川今昔写真展他  
写真展の他に和洋女子大卒業制作シヨードVD上映など、市川の文化に触れることができます。

10月17日(土)・18日(日)いずれも午前10時〜午後4時

●アイリンク ザタワーズウェスト  
アイリンクポップインフェスタ

ゲームやフリーマーケットなど、楽しい催しがたくさんあります。

10月18日(日)午前10時30分〜午後4時30分



# 街を巡る スタンプラリー

左記ガイドツアーのコースなどに設置されるスタンプを10個集めると景品と交換できます。全24カ所の設置場所(下記地図参照)では、イベントも開催されます。楽しみながらスタンプを集めましょう。  
※イベントごとに開催日時が異なります。詳細は公式パンフレットをご覧ください。屋外イベントは、雨天時は中止の場合があります。

## 見どころたくさん ガイドツアー

今回の回遊展の見所を解説付きで回りたいという方必見、市川案内人の会によるガイドツアーです。それぞれ約3キロメートルのコースを歩きます。  
集合場所 いちかわ観光・物産案内所(当日参加可)



**寺社めぐりガイドツアー** 日10月17日(土)午前10時〜正午

**教会・建物めぐりツアー** 日10月18日(日)午後1時〜3時

- |                      |              |          |              |              |
|----------------------|--------------|----------|--------------|--------------|
| スタート                 | 1            | 2        | 3            | 4            |
| いちかわ観光・物産案内所         | 観音寺          | 稻荷神社     | 春日神社         | 国府神社         |
| 5                    | 6            | 7        | 8            | 9            |
| 安国院                  | 玄授院          | 龍泉院      | 極楽寺          | 胡録神社         |
| 10                   | 4            | 3        | 2            | 1            |
| 八幡神社                 | 市川いきいきセンター   | 市川三本松教会  | アイリンクタウン展望施設 | いちかわ観光・物産案内所 |
| 7                    | 6            | 5        | 3            |              |
| ライオンズステーションプラザ市川・国府台 | 日本福音ルーテル市川教会 | 聖望キリスト教会 | 市川公民館        |              |

### 市川街回遊展

## ガイドツアー・スタンプラリーマップ

**i** 案内所

**0** 寺社めぐりガイドツアー

**0** 教会・建物めぐりガイドツアー

※両ガイドツアーの立ち寄り場所には全てスタンプを設置してあります。

**i** ガイドツアー以外のスタンプ設置場所

国府神社神輿渡御の範囲

胡録神社神輿渡御の範囲



▲スタンプ設置場所の詳細が分かる公式パンフレット

# 市内幼稚園の平成28年4月入園児募集

## 私立

市内幼稚園の平成28年4月からの入園児を募集します。市立幼稚園に関する事及び私立幼稚園の預かり保育や新制度に関する事は、こども入園課までお問い合わせください。また、私立幼稚園の入園案内や申請に関する事は、各園に直接お問い合わせください。

幼稚園名	所在地	電話	預かり保育	新制度
日出学園	菅野2-21-12	☎322-4012	○	
自然	市川1-24-21	☎322-4095	○	
和光	相之川2-12-28	☎357-2331	○	
市川学園	八幡5-1-10	☎334-4770	◎	
市川学園第二	東菅野4-13-1	☎339-1531	◎	
みどり	中山3-10-4	☎334-1224	◎	
国府台文化	中国分3-6-24	☎372-7005	○	☆
つくし	大和田3-3-3	☎376-5922	◎	
昭和学院	宮久保1-3-8	☎374-8300	◎	
市川聖マリヤ	八幡3-19-12	☎323-5371	○	
真間山	真間4-9-1	☎371-7251	◎	☆
富貴島	八幡6-12-12	☎334-4778	○	
アイリス	北方2-29-9	☎335-5530	◎	
須和田	須和田1-20-3	☎371-5457	○	
共立	新田4-15-27	☎377-0851	○	
曾谷	曾谷1-4-1	☎371-5440	○	
白菊	南八幡3-15-1	☎378-2160	○	
大町不二	大町103	☎337-8337	○	
若宮	若宮3-53-4	☎339-2057	○	

幼稚園名	所在地	電話	預かり保育	新制度
わかたけ	北方町4-1798	☎338-1661	○	
ソフィア	稲荷木3-22-5	☎379-1015	○	
宮久保	宮久保6-7-2	☎371-7320	◎	
浄光寺	大野町3-1917	☎337-8413	○	
国分	曾谷5-32-18	☎373-1481	◎	
いなほ	国分3-4-12	☎373-2201	○	
鬼高	鬼高3-14-18	☎370-6583	○	
築葉根	北方町4-2171	☎338-4800	○	
原木	原木1-8-1	☎327-1291	○	
アンデルセン	堀之内1-9-17	☎374-1751	○	
東浜	行徳駅前3-12-14	☎396-5321	○	
三愛	東国分1-20-12	☎373-7272	○	
塩浜	塩浜4-2-28-101	☎399-2578	○	

○はリフレッシュ型の預かり保育、◎は就労支援型の預かり保育を実施している園。(平成27年5月1日現在)  
◎の園は、月～金曜日の午前8時～午後5時30分及び長期休業時(夏季・冬季・春季)も実施。  
☆は、子ども子育て支援新制度に移行した園のため、保育料等に対する補助金はありません。

## 市立

幼稚園名	募集人数	所在地	電話
信篤	80人	高谷1-8-1	☎328-2325
大洲	70人	大洲4-3-12	☎370-3648
南行徳	140人	欠真間1-6-15	☎358-5333
百合台	70人	曾谷6-10-1	☎373-8937
新浜	80人	行徳駅前4-5-2	☎396-2521
塩焼	120人	塩焼5-9-1	☎397-3857

**【入園資格】**平成23年4月2日～24年4月1日生まれ(2年保育)。ただし、市内私立幼稚園に在園していないこと、原則として各幼稚園の通園区域内に住んでいることが条件です。

**【申請書配布】**日10月19日(月)～23日(金)午後2時15分～4時 場各幼稚園

**【申請書受付】**日10月26日(月)～30日(金)午後2時15分～4時 場各幼稚園へ世帯全員が記載された住民票1通を提出。

**【選考日】**11月16日(月)午前9時から各幼稚園

詳細はWebサイトでも閲覧可。(二俣幼稚園は平成28年4月1日より休園となり、28年度の入園児募集は行いません。)27年度から、子ども子育て支援新制度が施行されたことに伴い、利用者負担額(保育料)は保護者の市民税額に応じた料金体系となっています。

問 ☎704-0255 こども入園課

**◆ 離乳食教室(2回食)**  
4～6カ月児の保護者  
①11月13日(金)②11月18日(水)  
◆ 離乳食教室(1回食)  
11月13日(金) 11月18日(水)  
◆ 離乳食教室(1回食)  
食。1日2回同じ内容で実施。

**◆ 離乳食教室**  
離乳食の進め方の話と実演、試食。1日2回同じ内容で実施。  
◆ 離乳食教室(1回食)  
11月13日(金) 11月18日(水)  
◆ 離乳食教室(1回食)  
食。1日2回同じ内容で実施。

**◆ 3歳児健康診査**  
日場①11月4日(水)・18日(水) 保健センター②11月11日(水)・25日(水) 南行徳保健センター、いずれも受付は午後1時～2時

**◆ 1歳6カ月児健康診査**  
日場①11月5日(木)・17日(火) 保健センター②11月10日(火)・24日(火) 南行徳保健センター、いずれも受付は午後1時～2時

**◆ 平成26年4月生まれの子に10月20日(火)ごろ個別通知**  
※内科健診は、契約医療機関で個別に行います。2歳の誕生日以降は受診できません。  
問 ☎377-4511 保健センター、☎359-8785 南行徳保健センター

**子ども・教育 お知らせ**

**申し込み事項**

- ① 行事講座名など(日時・コースも)
- ② 住所
- ③ 氏名(ふりがな)
- ④ 年齢(学年)
- ⑤ 電話・FAX番号
- ⑥ その他必須事項

※往復はがきの場合返信用のあて先も記入 ※はがき、FAXいずれの場合も右記の必要事項を書いてお送りください。※熱を加えると消える筆記用具は使用しないでください。

## 12月新設保育園の入園を受け付けます

**【受付期間】**10月13日(火)～11月10日(火)午前8時45分～午後5時15分(土・日曜日、祝日を除く)

**【受付窓口】**市こども入園課、子育て総合案内保育園入園受付窓口(保育園の利用調整は先着順ではありませんが、余裕を持ってお申し込みください。)

**【結果通知】**11月18日(水)に送付

問 ☎325-8366 天子の森保育園 (こども入園課)

12月開園の保育園						
保育園名	(仮称)K's garden 真間駅前					
住所	真間1-12-4市川センタービル1F					
開園時間	平日＝午前7時30分～午後8時(予定) 土曜＝午前8時～午後5時30分(予定)					
総定員	21人(受け入れ月齢＝生後12カ月以上)(平成28年4月より生後6カ月以上)					
クラス内訳	0歳	1歳	2歳	3歳	4歳	5歳
	3人	3人	3人	4人	4人	4人

事情により開園が遅れる場合もあります。

会場	日程	受付時間	申し込み
大野公民館	11月12日(木)		保健センター ☎377-4511
信篤公民館	11月19日(木)	(相談あり) 10:00～10:40	
男女共同参画センター	11月12日(木)		南行徳保健センター ☎359-8785
保健センター	11月27日(金)	(測定のみ) 11:00～11:30	
南行徳保健センター	11月6日(金)		
行徳公民館	11月20日(金)		

日①11月11日(水)②11月5日(木)③20日(金)  
7・8カ月児の保護者  
①保健センター先着各30人②南行徳保健センター先着各24人  
時間 午後1時～2時、午後2時25分～3時25分  
申 ☎377-4511 保健センター、栄養担当

**◆ 育児相談**  
身長体重測定、授乳離乳食子育てなどに関する相談。  
人乳幼児及びその保護者  
申各保健センターへ電話予約  
※男女共同参画センターは、ベビーカーでの来所はご遠慮ください。今年度から大野公民館と信篤公民館は奇数月のみ開催。

対象	日程・受付時間	
	保健センター	南行徳保健センター
あかちゃん(10～11カ月児)はじめての歯ブラシみがき	11月4日(水) 午前10時 11月18日(水) 午前10時	11月11日(水) 午前10時 11月25日(水) 午前10時
2歳児(2歳6カ月～3歳未満児)歯みがきとぶくぶくうがいの練習	11月16日(月) 午前10時～11時	11月26日(木) 午前10時～11時
3～4歳児 歯みがきチェック	11月16日(月) 午後3時	11月26日(木) 午後3時

**◆ 発達相談**  
お座りやハイハイをしないなど、子どもの発達に心配のある方の個別相談など。  
日場 11月27日(金) 保健センター、11月6日(金) 南行徳保健センター、いずれも午前中  
申 ☎377-4511 保健センター、☎359-8785 南行徳保健センター

**◆ 歯科衛生士による歯みがきレッスン(年齢別)**  
申 ☎377-4511 保健センター、歯科担当

会場	日程	受付時間	
		13:15～	13:45
大野公民館	11月12日(木)		
信篤公民館	11月19日(木)		
男女共同参画センター	11月12日(木)		
保健センター	11月27日(金)		
南行徳保健センター	11月6日(金)		
行徳公民館	11月20日(金)		
妙典子育て支援センター	11月13日(金)	9:40～	10:00

問 ☎377-4511 保健センター、☎359-8785 南行徳保健センター

**◆ 4カ月あかちゃん講座**  
計測、育児や離乳食の話、個別相談、お母さん同士の交流。  
申 ☎377-4511 保健センター、歯科担当

**◆ 妊婦歯科健診**  
日場 11月12日(木) 保健センター、11月19日(木) 南行徳保健センター、いずれも午後1時20分～2時20分  
申 ☎377-4511 保健センター、歯科担当

◆**パパの子育て講座3回コース**  
親子遊び、父親同士の情報交換会を通して子育てについて学びませんか。  
日①11月1日(日)②8日(日)③22日(日)午前10時～正午  
④①親子でダンボール車で遊ぼう②③パパ同士で語り合う  
場男女共同参画センター  
④0歳～就学前の子と父親、先着20組※②③は父親のみの参加(10人まで別途費用で託児可)。  
¥1,500円(託児1回につき1人500円、2人700円)  
申④080-2020-6248  
NPO法人親そだちネットワーク  
〒336-6700男女共同参画課

**健康・福祉**

**お知らせ**

◆**高齢者インフルエンザ予防接種**  
10月1日(木)から今年度の接種が始まりました。65歳以上の方には予診票を発送しましたので、届かない方はご連絡ください。なお、今年度よりワクチン株が追加され価格が上がったため、自己負担額が1,500円となります。生活保護受給者、世帯全員が非課税の場合は負担免除。  
日平成28年1月31日(日)まで  
入市に住民票がある満65歳以上の方、及び満60～64歳で、心臓、腎臓若しくは呼吸器の機能またはヒト免疫不全ウイルスによる免疫の機能に障害を有する方(身体障害者1級相当)。  
申③77-451-2疾病予防課  
④377-451-2疾病予防課

◆**歯科担当**  
申前日まで④711-1736  
すこやか応援隊

◆**体力測定・骨の健康度測定(予約制)**  
測定結果をもとに健康づくりのアドバイスを行います。骨の健康度測定の結果は5段階評価で参考範囲のものであります。  
申③77-451-1保健センター  
④377-451-1保健センター

場所	内容	日程	時間
保健センター	体力測定と骨の健康度測定	月～金曜日 ※祝日除く	午前9時30分～正午 午後1時30分～5時
南行徳保健センター	骨の健康度測定	10月30日(金) 11月17日(火)	午前9時30分～正午 午後1時30分～4時

◆**歯のイキイキ相談**  
歯科衛生士による歯の相談。  
日11月6日(金)南行徳保健センター、11月27日(金)保健センター、いずれも午後1時～3時  
入40歳以上  
申③77-451-1保健センター

◆**成年後見無料相談会**  
行政書士が成年後見制度に関する相談に応じます。来館順。  
日10月9日(金)午後1時～4時  
場市川公民館

◆**愛の献血**  
日10月13日(火)  
9時45分～11時15分  
場行徳支所  
④047-457-0711県赤十字血液センター  
(保健医療課)

20

◆**赤い羽根募金にご協力**  
募金は市内のさまざまな福祉活動に役立てられます。  
日10月1日(木)～12月31日(木)  
④3003-9568生活支援課

**講座・催し**

◆**在宅医療推進セミナー講演会**  
～在宅ケアとは～  
最新まで住み慣れた地域で暮らすための情報を発信します。  
日11月9日(月)午後1時30分  
(受付は1時から)～3時30分  
場文化会館  
入先着400人  
申③34-1183地域支えあい課

◆**健康市川市民の集い**  
～認知症の基礎知識～  
認知症の早期発見、早期治療、予防などについての講演や頭と体の体操もあります。  
日10月17日(土)午後2時(開場は30分前)～午後4時45分  
場市川市医師会館(真間1の9の10)  
④306-3971市川市医師会  
(健康支援課)

◆**地域医療講演会**  
日10月17日(土)午後1時30分  
(受付は1時から)～4時40分  
④第一部「高齢者の眼疾患・眼科診療」、②部「ピロリ菌と胃がんのはなし」、③部「増え続ける大腸がんについて」  
場アイリンクルーム  
入先着120人  
④320-0520(株)合人社  
計画研究所  
(地域支えあい課)

◆**視覚障害者点字講習会**  
日10月8日(木)、22日(木)午前10時～正午  
場ボランティアNPO活動センター(アクセス本八幡2階)  
入中途失明者対象  
④372-0439視覚障害者福祉会(三田)※新会員募集中。  
(障害者支援課)

◆**犬の無料しつけ方教室**  
基礎トレーニング、排泄マナー、犬同士の接触の仕方など。  
日10月25日(日)午前10時  
場塩浜ドッグラン  
入市川市ドッグラン会員の方  
申④0500-5582-0826(星野)

◆**やまびき祭**  
焼きそばなどの屋台、ゲームコーナー、大抽選会、フリーマーケット、キッズダンス、バンド演奏など。  
日10月18日(日)午前10時30分～午後2時30分※雨天中止  
場やまびき園(奉免町19-1の2)  
④320-7241同園  
(障害者支援課)

**募集**

◆**知的障害児者移動介護従業者養成研修受講生**  
修了者は、知的障害児者のガイドヘルパーの資格を取得できます。  
講義 日10月17日(土)午前9時～午後5時、18日(日)午前9時～午後4時、かしわい苑(柏井町3の637の1)  
実習 日10月19日(月)～11月18日(水)のうち6時間以上地域生活支援センターCan  
入抽選で20人程度  
¥8,000円(テキスト代など)  
申往復はがきに必要事項(6面上段参照)、生年月日を書き、10月9日(金)まで(消印有効)に地域生活支援センターCan(〒272-0802柏井町3の637の4)  
④337-1301同施設  
(障害者支援課)

**歴史と文化の散歩道**

**国史跡・堀之内貝塚と市川考古博物館**

堀之内貝塚は、北総線の北国分駅の西南約五〇〇メートルにある縄文時代の遺跡です。考古博物館や歴史博物館のすぐ隣の森の中にも多岐にわたるご存知の方も多いのではないのでしょうか。貝塚は、東西に細長く平らな広場を取り囲むようにアルファベットの「U」の字形につくられています。その規模は、外径で東西約二二五メートル、南北約一一〇メートルにもなります。貝塚の内側に簡易舗装の道路がつけられていますが、この道路から外れた台地の斜面に貝塚があり、風化して白くなった貝殻が大量に露出しています。貝殻の下から、住まいである竪穴建物跡が少なくとも七軒発見されています。堀之内貝塚がムラのあつたところであることがわかります。当時、ムラの周囲は森や林になっていました。放射性炭素を使った理化学的な年代測定法によると、その年代は今から約四〇〇〇年から二五〇〇年前頃です。縄文時代の終わりに近い頃の遺跡であることがわかります。

でも数え切れるものではないかもしれませんが、種類を調べてみると三〇種類ほどしかありません。どれも干潟で採ることのできるものばかりですから、堀之内貝塚の縄文人たちが海で潮干狩りをしてきたことがわかります。縄文人たちは、貝なら何でも採っていたのではなく、美味しい貝、中身がたくさん入っている貝、採りやすい貝を選んで採っていました。当時は、貝塚の東方約一五〇メートルのところに入り江状の海岸がありました。

堀之内貝塚は、ラップのような形をした堀之内式土器を出土することで知られていますが、埋葬された人骨が完全な形で見つかったのはじめての遺跡でもあり、昭和四二年に国の史跡に指定されています。昭和四七年に開館した考古博物館には、堀之内貝塚から出土した土器・石器・土偶・人骨などのほか、生活の様子を復元したジオラマ、貝塚の立体模型などが展示されています。博物館で事前学習してから見学することをおすすめします。



▲大量の貝殻が露出する堀之内貝塚



▲堀之内貝塚で暮らす縄文人(復元像)

**高校生・中学生と乳幼児親子のふれあい交流**

高校や中学校の授業に親子で参加し、子育ての楽しさ、大変さを次世代の子どもたちに伝えませんか。

**高校生と乳幼児親子のふれあい交流**

日11月10日(火)・11日(水)・12日(木)・13日(金)・16日(日)・18日(水)・19日(木)・20日(金) 午前9時50分～11時40分(20日は午前10時50分～午後0時40分)  
場県立国分高校  
入乳幼児親子、各日20組事前ガイダンスへの参加が必要  
申④320-30337または直接、中央こども館

**中学生と乳幼児親子のふれあい交流**

日①10月28日(水)②30日(金)③11月4日(水)④6日(金)①午前9時30分～11時20分②④午前9時45分～11時35分  
場高谷中学校  
入乳幼児親子、各日20組事前ガイダンスへの参加が必要  
申④376-1118または直接、南八幡こども館



▲高校生中学生も小さなお子さんと触れ合うのを楽しんでいます。

# 笑う話す



庭づくりの苦勞話に楽しい話など、弾む会話にあふれる笑み。出会いやおしゃべりはオープンガーデンのだいごみです。



談笑したり、のんびりしたり、思い思いの休息に美しい庭が花を添えてくれます。

# 安んぶく



# 撮る



# いろいろな 楽しみ方を 見つけよう

まちなか  
ガーデニング  
フェスタ  
2015秋



庭園で聞く音楽は一味違って聴こえるかもしれません。心癒されるメロディーと雰囲気には浸りませんか。

# 聞く



## 次の週も楽しもう

ガーデニング・マーケット in いちかわ

10月17日(土)・18日(日) 午前10時～午後3時(雨天決行)

県立現代産業科学館サイエンス広場(鬼高1-1-3)

**主な販売品** バラ、クレマチス、クリスマスローズなど花、切花、アレンジメントフラワー、ガーデニング関連グッズ、イルミネーショングッズ、環境にやさしいソーラーライトなど

※市川市お祭り・イベント商品券が使えます。

## オープンガーデンを応援しよう

オープンガーデンを始め、ガーデニングをキーワードに「住んでみたい」「住み続けたい」と思える快適で魅力ある美しいまちづくりを目指す「ガーデニング・シティ いちかわ」の取組を応援する「サポーター」を募集しています。

**登録特典** 帽子などオリジナルグッズの進呈、サポーターの活動や広報・市公式Webサイトには掲載されないガーデニング情報などを紹介する「サポーター通信」の配布

**登録方法** 市公式Webサイトより可



# 食



庭を巡るのに疲れたら、ひとやすみ。食事も美しい草花も楽しめるお店との出会いは、楽しみの一つです。



# 作



秋の香りが詰まったポプリに、自分好みのハーブソルトなど。“世界でっだけ”を作りませんか。



# 観



季節の花苗や切り花、花を模した菓子や手作り品など、個性豊かな品がたくさん。お気に入りを見つけませんか。



旬を迎える秋バラ、オーナーの思いが込められた庭園、カフェや手作り雑貨のお店など市内のあちこちで、丹精込めた庭や花壇をオープンガーデンとして公開します。

まちなかガーデニングフェスタ2015秋は、コンサートなど関連イベントを含め42カ所を実施します。

表情豊かな庭を、爽やかな秋風とともに巡り、まちの魅力を再発見したり、人との出会いや、自分なりの楽しみ方を見つけてみませんか。

☎704-0003まち並み景観整備課

こののぼりが目印



10月10日土  
11日日

午前10時～午後4時  
会場:市内42カ所

詳細はこちらをご覧ください

## マナーを守ろう

オープンガーデンは、庭のオーナーの好意によって実現しています。マナーを守って楽しく鑑賞し、交流の輪を広げませんか。

- ・車での見学は厳禁です。
- ・公開時間を守り、公開されている場所以外に立ち入らない。
- ・ごみは持ち帰りましょう。家屋内トイレ等プライベートな場所には入らない。
- ・庭のものには許可なく触れない。
- ・近所迷惑にならないよう静かに鑑賞し、庭内で子どもやペットを遊ばせない。

## パンフレットを持って巡ろう

庭の紹介や場所などを掲載した「パンフレット」を片手に巡りましょう。各会場に置いてあるスタンプを集めると、景品がもらえるほか、地域ポイント「エコポポイント」と交換できます(詳細はパンフレットに記載)。

**配布場所** 各公民館、市役所、行徳支所、大柏出張所、市川駅行政サービスセンター、南行徳市民センター、いちかわ観光・物産案内所、メディアパーク市川、シャポー市川、シャポー本八幡※市公式Webサイトからもダウンロード可



鉄道の日になんだイベントとして、本物同様、石炭を燃やして蒸気力で走る本格的ミニ蒸気機関車(SL)の特別運行を行います。

日 10月12日(祝) 午前10時30分～正午、午後1時～2時30分  
場 動植物園内ミニてつ広場  
¥入園料と乗車券(1回100円)



小さくても本物さながらのミニSL

鉄道の日にはミニ鉄道に恒例の蒸気機関車が登場します



私をやさしくなでね

動植物園の「なかよし広場」で触れ合うことができる人気者、白いヤギについて飼育員がお話します。

日 10月18日(日) 午後2時30分  
場 動植物園なかよし広場  
¥入園料のみ

ZOOポイントガイドーヤギ

入園料 高校生以上430円、小・中学生100円  
☎338-1960同園

おいでよ 秋の動植物園



講座・催し

「ボランティアガイド市川案内人の会」によるウォーキング

事前申し込み不要、当日 直接集合場所へ  
◆昭和の八幡に暮らした作家の散歩道  
日 10月10日(土) ※小雨決行  
主なコース=JR本八幡駅(午前10時南口階段下出発、集合は5分前)→葛飾八幡宮→水木洋子邸→永井荷風終焉の地→JR本八幡駅(正午解散)  
◆柏井地区の史跡・名所を訪ねて  
日 10月20日(火) ※小雨決行  
主なコース=JR市川大野駅(午前10時改札口周辺出発、集合は5分前)万葉植物園→天満神社→姥山貝塚(昼食)→藤原観音堂→JR船橋法典駅(午後3時解散)  
物 昼食、飲み物  
☎334-5710同会(八幡市民談話室) (観光交流推進課)

【芸術祭・文化祭】市川市能楽連合会「謡と仕舞の会」

日 10月18日(日) 午前9時50分～午後4時40分  
内 舞囃子: 演目=「小袖曾我」「胡蝶」他  
場 文化会館  
☎372-1370同会(井上) (文化振興課)

【芸術祭・文化祭】市響「合唱の集い」

山崎滋の指揮、飯原道代のナレーションによる「サウンド・オブ・ミュージック」の他、行徳混声合唱団、市川混声合唱団、菅野小学校合唱部による合唱。  
日 10月18日(日) 午後3時開演(開場は30分前)  
場 文化会館  
☎339-3554市川交響楽団協会(篠田) (文化振興課)

文化の広場サークル展

場 八幡市民談話室  
☎300-8020文化振興課  
◆思い出の写真展  
日 10月6日(火)～11日(日) 午前10時～午後4時  
◆切り絵／市川景観  
日 10月13日(火)～17日(土) 午後1時～5時(最終日は午後4時まで)  
(文化振興課)

イチカワチクワカタカタワイワイ市2015秋

布小物、編み物、革製品、陶芸、アクセサリ、フラワー、カゴ、洋服、おいしいものなど、

こだわりの手作り作品がたくさんあります。  
日 10月16日(金)・17日(土) 午前10時～午後4時 ※雨天中止  
場 ザタワーズイースト1階JR側通路  
☎080-5172-3730いちかわ手づくり市実行委員会(宮川) (商工振興課)

ベルホールシネマ

日 10月17日(土) ①午前11時「魔人ドラキュラ」(1931年米・モノクロ・有声75分) ②午後2時「山古志村のマリと三匹の子犬」(アニメ・カラー・45分)、いずれも開場は30分前  
場 メディアパーク市川ベルホール  
人 各回先着46人  
☎320-3334文学ミュージアム(月曜日休館)

秋の里見公園・江戸川の自然観察

専門員が秋の植物や野鳥などを、わかりやすく解説します。  
日 10月31日(土) 午前10時～正午  
場 里見公園、江戸川河川敷  
人 先着30人  
☎712-6307自然環境課

市川手児奈文学賞 関連イベント バスでめぐる「文芸さんぽ」

市川の新たな魅力を発見するツアーです。  
コース 真間山弘法寺、東山魁夷記念館など  
日 10月7日(水) 午後1時～5時  
人 先着20人  
☎320-3334文学ミュージアム(月曜日休館)

水木洋子邸一般公開「水木洋子と戦争」

水木洋子が戦争時に過ごした様子をパネルで展示します。  
日 10月10日(土)・11日(日)、24日(土) 25日(日) 午前10時～午後4時  
◆「レコードコンサート」  
電気蓄音機で水木洋子所蔵のレコードを聴きます。  
日 10月24日(土) 午後2時～3時  
☎320-3334文学ミュージアム(月曜日休館)

菅野・須和田地区社会福祉協議会主催 ふれあいコンサート

ビートルズや松田聖子など、おなじみの曲を歌と演奏でお楽しみください。  
日 10月10日(土) 午後1時30分(開場は30分前)  
場 八幡小学校体育館  
人 200人  
物 上履き、スリッパなど

☎326-8347地域ケア菅野・須和田(社会福祉協議会)

体験学習「土器をつくろう」

本物の縄文土器を観察して、複製をつくれます。  
日 11月1・8・15日、12月6日、いずれも日曜日 午前10時～午後3時  
場 考古博物館・歴史博物館隣接広場  
人 30人  
¥1,200円  
申 往復はがきが必要事項(6面上段参照)を書き、10月19日(月)まで(消印有効)に考古博物館(〒272-0837堀之内2-26-1)  
☎373-2202同館

曾谷縄文まつり

曾谷貝塚出土品などの展示、ミニチュア土器作成、縄文輪投げ、弓矢、ビンゴゲーム、フリーマーケットなど多数のイベントが楽しめます。  
日 10月11日(日) 午前9時30分～午後3時 ※雨天時は翌日に延期  
場 史跡曾谷貝塚(曾谷2-15)  
☎374-2040同まつり実行委員会事務局(考古博物館)

速報展「新発見外環自動車道の遺跡―第5回市川砂州の遺跡―」関連講演会

外環自動車道路建設にともなう発掘調査により、国道14号沿いに広がる低地の砂州で確認された遺跡、埴輪などを展示します。  
日 10月24日(土)～3月13日(日)  
場 歴史博物館  
◆関連講演会「平田遺跡とその周辺」  
日 10月25日(日) 午後1時30分～4時20分  
場 歴史博物館  
講 萩原恭一氏(県立中央博物館副館長)他  
人 先着60人  
☎373-2202考古博物館

但馬一憲写真展「文士の素顔」関連イベント

文学ミュージアム企画展のイベントを行います。参加には当日の観覧券(一般200円、65歳以上160円、高校生・大学生100円、中学生以下無料)が必要です※講座は観覧済みでも可。  
◆但馬一憲氏による写真撮影講座  
日 10月31日(土) 午後2時 / メディアパーク市川第2研修室  
人 30人  
申 ☎320-3334同ミュージアム(月曜日休館)  
◆但馬一憲氏による展示解説  
日 10月11日(日) 午後1時30分 / 同ミュージアム  
◆学芸員によるギャラリートーク  
日 10月25日(日) 午後1時30分 / 同ミュージアム

市川歴史カレッジ公開講演会 「幕末大河ドラマと時代考証-花燃ゆと江戸の教育」

江戸時代像の変化や実際の時代劇の制作現場の状況を取り上げ、時代考証の方法や課題について学びます。  
日 10月31日(土) 午後2時～4時  
場 メディアパーク市川グリーンスタジオ  
講 大石学氏(東京学芸大学教授、NHK時代考証担当)  
人 抽選で150人  
¥400円  
申 往復はがきが必要事項(6面上段参照)を書き、10月19日(月)まで(消印有効)に歴史博物館(〒272-0837堀之内2-27-1)  
☎373-6351同館

歴史博物館史跡見学会 「鳥瞰図を歩く船橋編」

絵師、松井天山が描いた「千葉県船橋町鳥瞰図」という絵図を利用して、寺社を中心とした史跡を学芸員と巡ります。  
見学場所 海神念仏堂、玉川旅館、三田浜楽園跡、不動院、東照宮、船橋大神宮など  
日 10月14日(水) 午後1時30分～4時 ※雨天中止  
場 京成線海神駅改札口集合  
人 先着30人  
申 直接または ☎373-6351同館

国府台自動車学校 地域感謝祭

スケアードストレイト、はしご車体験、レスキュー隊救助訓練、自転車安全講話の他、模擬店などの楽しい催し物もあります。  
日 10月11日(日) 午前10時～午後3時 ※雨天中止  
場 同校(中国分3-16-1)  
☎372-7311同校 (交通計画課)

市民参加による公園樹木の名札付け

森林インストラクターの指導の下、自然に親しみ学び、公園内の樹木に名札を付けます。  
日 10月31日(土) 午前10時～正午 ※雨天時は翌日に延期  
場 里見公園  
人 市内在住・在勤・在学の方、抽選で30人  
¥200円、18歳以下は無料  
申 往復はがきが必要事項(6面上段参照)と参加人数を書き、10月13日(火)まで(消印有効)に(公財)市川市花と緑のまちづくり財団(〒272-0827国府台3-9-1里見公園内)  
☎318-5760同財団 (公園緑地課)

# 市民の広場

このコーナーは1週号に掲載しています。

応募には「平成27年度市民の広場掲載依頼書」をご使用になり、同書記載の「掲載の決まり」に従ってお申し込みください。

☎334-1106、FAX336-2300広報広聴課

## 催しのしもう

イベント

- 南八幡写真クラブ展/10月8日(木)~12日(祝)午前10時~午後6時(12日は午後4時まで)/八幡市民談話室/南八幡写真クラブ/☎393-3203久保田(夜間)
- 秋のダンスパーティー/10月11日(日)午後1時30分~4時30分/行徳公民館/1,000円/ダンスサークルプロムナード/☎396-4037中津川
- さくら貝と歌おうシンガーソング/10月11日(日)午後1時~2時/南行徳市民談話室/600円/プリンカディア小さな音楽会/☎090-2918-5119栗原(昼間)
- 体育の日ダンスパーティー/10月12日(祝)午後1時~4時/南行徳市民談話室/1,000円/リバースダンスサークル/☎090-2155-6206大島
- 岡村手編み教室作品展/10月16日(金)~18日(日)午前10時~午後6時(18日は午後5時まで)/八幡市民談話室/岡村手編み教室/☎315-8202伊藤
- 第29回 輪の輪展/10月17日(土)~21日(水)午前10時~午後6時(17日は午後2時から、21日は午後5時まで)/文化会館/輪の輪工芸会/☎090-1250-6636野竹内
- 新生くろまつダンスパーティー/10月18日(日)午後1時30分~4時30分/行徳公民館/1,200円/新生くろまつダンスサークル/☎356-7708大森(昼間)
- 油絵 グループ展/10月19日(月)~21(水)午前9時~午後6時/八幡市民談話室/油絵オレンジ/☎333-0101土屋(夜間)
- 第5回油絵獅子友会展/10月22日(木)~25日(日)午前10時~午後7時(22日は正午から)/八幡市民談話室/油絵獅子友会/☎339-4324鈴木
- ①着物リメイクファッションショー/10月25日(日)午後2時~3時/文化会館/着物リメイク研究会/☎357-4842市原
- 大人の為のフルートコンサート/10月27日(火)午前11時~正午/新井地域ふれあい館/ママさんフルートアンサンブルバンビノ/080-8867-3003河野(昼間)

- かな書道講習会※事前申込/10月28日(水)午後1時~2時30分/文化会館/水声書道協会/☎FAX335-5433大貫
  - マリヤ子ども絵画教室作品展/10月29日(木)~11月1日(日)午前10時~午後5時(29日は正午から、1日は午後4時まで)/八幡市民談話室/マリヤ子ども絵画教室/☎323-0063秋山(夜間)
  - 徳蔵寺の遺宝と仏画教室作品展/10月30日(金)~11月3日(祝)午前9時30分~午後5時/文化会館/徳蔵寺仏画教室/☎357-1460赤塚
  - オータムダンスパーティ/11月1日(日)午後1時30分~4時30分/勤労福祉センター分館/前売り1,200円、当日1,500円/ファンタスティック/☎090-8742-8769五十嵐
  - ナチュラル絵画展/11月3日(祝)~8日(日)午前10時~午後6時(3日は正午から、8日は午後4時まで)/八幡市民談話室/ナチュラル/☎396-1649武田
  - チャリティダンスパーティー/11月8日(日)正午~午後5時/信篤体育館/前売1,000円、当日1,200円/市川市ダンススポーツ協会/☎080-5507-2159喜安(きやす)
  - 年賀状木版画/11月8~29日の日曜日、午前9時~正午(全4回)/中央公民館/4回で2,500円(画材費別途)/木版画同好会/☎322-3466阿部
  - ①傾聴ボランティア養成講座/11月14日(土)午後0時30分~午後4時30分、21日(土)午前9時30分~午後4時30分/八幡市民談話室/1,500円/傾聴ボランティアサークルうさぎ耳/☎373-3880村山
  - 韓国語講座 どなたさまでも/11月17日(火)午後6時~9時30分/文化会館/国際文化交流協会/☎090-6489-2803前田(昼間)
- ## 仲間やってみよう
- 仲間募集〜趣味・交流
- 英会話/第2・4水曜日午前10時~正午/信篤公民館/月3,000円/シントク英会話/☎090-4907-9565田辺(昼間)
  - 楽しい英会話サークル/第1・3土曜日午前10時~11時30分/中央公民館/月2,000円/フレンズイングリッシュ/☎379-1340高澤
- ## スポーツ・健康
- 健康太極拳・練功十八法/毎週木曜日、午後1時15分~3時15分/勤労福祉センター本館/月3,000円/市川市揚名時太極拳同好会/☎070-5469-4667瀬川(夜間)
  - ヨガ 40~65歳代/月3回土曜日午前9時45分~10時45分/塩浜市民体育館/月2,500円体験500円/リフレッシュヨガ/☎397-4739峯崎
  - 気功・太極拳/第2・4火曜日午後2時~5時/菅野公民館/入会金2,000円、1回500円~1,000円/市川真間気功太極拳クラブ/☎393-0769堀(夜間)
  - 中国医療保健体操「練功十八法」/月2回月

曜日午前10時~11時45分/アイリンクホール他/1回500円/練功十八法朋友会/☎090-5330-8297小島(昼間)

## 舞踊・ダンス

- はじめてのフラダンス/第2・4火曜日午後7時30分~8時30分/西部公民館/月2,300円/KWUM Hula Luana/☎710-4993平賀(夜間)
- 社交ダンス 初級者/毎週金曜日午前10時~正午/勤労福祉センター分館/入会金1,000円、月3,000円/リリーダンス/☎090-5808-0504安納

## 音楽・芸能

- クラシックギター/第2・4土曜日午後1時~4時/東部公民館/月2,000円/ギターサークル エルベラーノ/☎373-6663山中(夜間)
- 詩吟を楽しむ会/月4回土曜日午後2時~4時/勤労福祉センター本館/入会金1,000円/月2,000円/岳央吟道会/☎379-9403遠藤
- 基礎からの三味線(子供~大人)/第2・4土曜日午前10時~正午/行徳公民館/月3,500円/行

徳三絃の会/☎090-5427-1466櫻井

## 書道・絵画

- 絵画(一般・中学生以上)/月6回水・木・土曜日(各2回)午後3時~6時/勤労福祉センター分館/月4,000円/アートルームミドリ/☎090-6521-9206伊藤

## その他

- 図書館を応援するボランティア/中央図書館 開館時/中央図書館/年会費1,000円/市川図書館友の会/☎090-8580-6564椎名
- 将棋研修/毎週月曜日午後1時~5時/市川駅南公民館/月1,000円/大洲将棋同好会/☎376-9492江野澤
- ①簡単なクッキー教室/偶数月第3日曜日午後1時~4時/市川駅南公民館/1回500円/芙蓉会/☎378-2542大塚(夜間)
- ①...1%支援制度の支援対象事業

図書館の書庫の中やおはなし室の中など、普段一般の方は入ることのできない図書館の裏側を司書が案内するバックヤードツアー(歩いての見学)を開催します。



▲たくさんの方が並ぶ様子は圧巻です



▲自動車の図書館みどり号も見ることができます



▲いつもとは違う一面を見に行きませんか

# 中央図書館 バックヤードツアー

参加者 募集

日 10月25日(日)午後3時~4時  
 場 中央図書館  
 人 先着20人(小学生以下は要保護者同伴)  
 申 直接同館窓口へ。  
 問 ☎320-3346同館

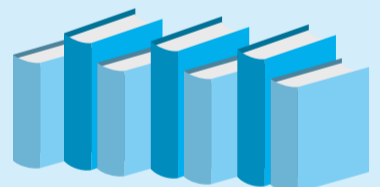

# いちかわ文芸

## 川柳

岡本 公夫 選

化粧室けむしが蝶に早変わり

南行徳 嶋田美耶子

丹念に子育てしたが鷹飛はず

南八幡 藤澤ちよ子

寝室が動物園になるイビキ

妙典 加藤有美子

マイセンの食器娘に持ち去られ

田尻 赤川 洵子

同居する片手揉みの脛齧り

奉免町 小田中準一

締め切り日にご注意ください

■各部門の締め切り日と掲載号  
 締め切り日現在で、直近の掲載号への  
 応募作品とします。

俳句	短歌	締め切り日消印有効	掲載号
12月21日(月)	10月20日(火)	10月20日(火)	12月5日(号)
11月20日(金)	11月20日(金)	11月20日(金)	11月15日(号)
2月6日(号)	1月1日(号)	12月5日(号)	12月5日(号)

はがきなどの用紙に、未発表のものを締め切り日に1人3作品(ふりがなまで)応募方法 応募部門住所氏名(ふりがな)電話番号を明記のうえ、各締め切り日までに、直接または郵送で(市)広報広聴課(〒272-8001※住所不要)☎334-1106同課

# いきいきセンターまつり

いきいきセンター(老人福祉センター・老人いこいの家)の利用者相互の交流を深め、高齢者の生きがいづくりを支援するため、サークル活動などの合同発表会を行います。どなたでも観覧可。



日 10月15日(木)午前9時50分~午後4時30分、16日(金)午前9時30分~午後4時  
 場 文化会館  
 問 ☎334-1183地域支えあい課  
 ▲ステージでの発表のほか、展示発表もあります

# トピックス

市公式フェイスブックに掲載した市内の話題・出来事をお届けします。



市公式フェイスブックで よりタイムリーな情報を

<https://www.facebook.com/city.ichikawa>

市川市役所フェイスブック

検索



いいね! 5,807人(9月24日現在)

〈広報広聴課〉

## 100回目のおめでとう

9月21日

9月21日は敬老の日。今年のうちに100歳を迎える方を、市長がお祝いに訪問しました。

写真の今井さんは、菅野に75年来お住まいで菅野駅周辺がまだ松林だったころに、あの永井荷風が着物姿で散歩していたのを覚えているそうです。パズルや計算が得意で人を家に招き話を聞くのが好きで、健康のコツは「のんびりとして、くよくよしないこと」と話してくれました。

市内で平成27年に100歳を迎えられる方は、男性

7人、女性48人の計55人。ちょうど1世紀分、「紀寿」おめでとうございます。みなさん、いつまでもお元気でいてください。



## 高度救助隊が緊急出動

9月15日

鬼怒川で発生した大規模水害により、9月15日(火)緊急消防援助隊が茨城県常総市へ出動しました。

緊急消防援助隊とは、各市町村では対応困難な大規模災害の際に、被災地の知事からの要請に応じて応援

部隊が出動するものです。

消防局から出動したのは、高度救助隊5人と後方支援隊3人の計8人。第3次派遣隊として3日間、現地での支援活動に従事しました。



## 救助犬との合同訓練

9月13日

日本救助犬協会と市川市消防局が、大規模災害に備える合同訓練を実施しました。

地震で倒壊した建物と見立てている場所は、解体工事中の南八幡にある分庁舎跡地です。46人と19頭が参加し、要救助者の捜索など、実践に近い形での訓練が行われました。

嗅覚の鋭い救助犬が入ることにより要救助者の位置を早く絞ることができ、その後を高度救助隊に引き継ぐことで、効率の良い救助救出が可能になるそうです。

この合同訓練により、市と協定を結

んでいる日本救助犬協会と市消防局で顔の見える関係を作ることができ、実災害時に互いの活動を理解した救助体制が整えられました。いつ起こるかかわからない大規模災害、このような訓練はとて大切で。



## 真夏の熱戦、市川梨丸は5位

9月11日

「インターネットミュージアム」主催のミュージアムキャラクターアワード2015に動植物園のキャラクター「市川梨丸」が参加しました。

全国のミュージアムキャラクター(博物館・美術館・動物園)の人気投票で、投票はインターネットで7月29日(水)から9月11日(金)まで行われました。

みなさんの応援のおかげで4,372票を集め、5位に入ることができました。



## 広報うらがわ

食欲の秋がやって来ました。今回の広報いちかわは、文化や芸術の秋についての記事が多くなりました。私は食欲の秋を盛大に推します。なぜなら、食べ物は文化であり、芸術でもあるからです。料理の調理法や材

料には地域や文化の特色がふんだんに織り込まれ、芸術的な美しい盛り付けや彩りは美術品と同じくらい人を感動させます。

大食いの選手をフードファイターと呼ぶことから、食はスポーツの面もあわせ持ってい

るとも言えるでしょう。この季節、旬のものがたくさんあります。楽しく調理して、栄養バランスを考えた食事で健康を維持し、食べ物にまつわる文化や芸術を味わうのも素敵ではないでしょうか。

市川市住民基本台帳人口(8月31日現在) ▶ 476,283人 男 242,258人 女 234,025人 231,289世帯

広告

**法蓮寺** JR市川大野駅 徒歩15分

1m×1.5m(1.5m)  
墓石工事代金

**78** (税抜) 万円

墓石工事・字彫費用 全て含んでおります

1m×1.5m(1.5m)・白御影石を使用

永代使用料… **43** 万円

家の近くのお墓をお探しいたします。

(有)フレーザー石材  
市川市南八幡4-2-5 いちかわ情報プラザ203  
☎047-370-9009

**庭木 1本からお手入れOK**  
早く、きれいに、お得に、お手入れします

見積無料

広報いちかわを見てと伝えると  
先着 10名様に  
生垣剪定幅 1m (高さ 2m)  
通常 2,000 円を  
**1,000円!** (税別)

☆庭木 1本より明瞭料金!  
☆トイレは借りません!  
☆お茶はご遠慮します!  
☆土日でもOK!

株式会社 **ガーデンエクスプレス**  
今すぐ TEL! **043-239-9801** 年中無休  
千葉県稲毛区作草部町 641-12 <http://www.gex4128.co.jp>

**広報いちかわ**

**広告主の募集**

11月と12月に発行する「広報いちかわ」に掲載する広告を随時募集しています。

詳しくはWebサイトで  
**広報いちかわ広告** と検索

☎334-1106  
広報広聴課

**e-モニターに登録を**

e-モニター制度(eモニ)は、登録者にメールで市からアンケートや情報を発信し、みなさんの声を広く集めて市政に反映していくものです。登録は無料。ぜひ参加してください。(平成27年8月末日現在の会員数7,039人)

■登録できる方  
国内在住の16歳以上の方で、インターネット及び電子メール(スマートフォン携帯電話を含む)の使用が可能な方

■登録方法は2通り

◎市川市 eモニ で検索  
<https://www.e-moni.city.ichikawa.chiba.jp/em/>  
◎QRコードを読み取り、  
[em@e-moni.city.ichikawa.chiba.jp](mailto:em@e-moni.city.ichikawa.chiba.jp) に空メールを送信。  
(事務局から会員登録のためのメールを送ります)

☎704-0285eモニ事務局 (広報広聴課内)