

- サツマイモづくりにチャレンジ…………… 2面
- 市川市職員募集…………… 3面
- 世界の女子トップフェンサーが市川市にやってくる …… 4-5面
- 子ども館児童福祉週間の催し …… 6面
- 地域の福祉や介護サービスの充実に向けて …… 7面
- ゴールデンウィークの催し …… 8面

2018年(平成30年) 4月21日 No.1590
 毎月第1・第3土曜日発行

防災行政無線テレホンサービス ☎0180-994-889
 放送の内容が聞こえなかった時や確認したい場合にご利用ください。ただし、利用には通話料がかかります。(地域防災課)



保育園・幼稚園探しのナビゲーター 子育てナビ

就学前の子どもの預け先に関する相談に応じる保育園・幼稚園など探しのナビゲーター、子育てナビ。働き方やライフスタイルが多様化する一方で、利用できる預け先も選択肢が増えています。

市では、各家庭のニーズに合わせた預け先選びのポイントや市内各施設の情報提供、入園手続きなどを行い、子育て家庭をきめ細かくサポートします。いずれも事前申込不要です。お気軽にお越しください。

☎711-0135 子育てナビ八幡、☎359-1208 子育てナビ行徳

子育てナビ八幡・行徳

個別でじっくり常設窓口

市内2カ所の常設窓口では、窓口の開設時間ならいつでも、また、保育園・幼稚園のパンフレットなど、豊富な資料をもとに個別に相談できます。

子育てナビ八幡	場所	八幡3-4-1 アクス本八幡2階
	日時	月～金曜日、午前8時45分～午後5時15分
子育てナビ行徳	場所	末広1-1-31 行徳支所2階
	日時	月～金曜日、午前8時45分～午後5時15分

出張子育てナビ

自宅近くで気軽に行ける

出張個別相談

常設窓口まで出向くのが難しい方のために、大柏出張所と市川子ども館に出張します。個別に相談できます。

会場	時間	日程
大柏出張所	午前9時30分～正午(受付は11時30分まで)	4月25日(水)、6月13日(水)、10月17日(水)、平成31年2月13日(水)
市川子ども館		5月16日(水)、7月13日(金)、9月11日(火)、11月13日(火)、平成31年1月16日(水)

全体が分かる出張講座

各子ども館会場では、子どもを遊ばせながら、保育園・幼稚園の特徴や入園までの流れなどについて講座形式で説明を聞くことができます。

会場	日程	会場	日程
塩浜子ども館	5月11日(金)	柏井子ども館	6月1日(金)
末広子ども館	5月17日(木)	相之川子ども館	6月6日(水)
	5月18日(金)	大洲子ども館	6月7日(木)
南八幡子ども館	5月23日(水)	曾谷子ども館	6月14日(木)
田尻子ども館	5月24日(木)	中国分子ども館	6月20日(水)
信篤子ども館	5月25日(金)	市川子ども館	6月21日(木)
本北方子ども館	5月30日(水)	中央子ども館	6月22日(金)
本行徳子ども館	5月31日(木)		

開設時間 いずれも午前10時～11時30分(中央子ども館は午前10時30分～11時30分、末広子ども館は午後1時15分～2時30分)

利用した方に聞きました!



竹内 加奈さん
 今までは保育園だけを考えていましたが、今日初めて幼稚園の預かり保育のことを教えてもらったので、新たな選択肢として考えてみようと思います。



吉村 大和さん、優さん
 第1子が生まれたばかりで保育園事情が何も分からず漠然とした不安がありました。今日の相談で具体的な流れがよく分かり、少し安心しました。



▲子ども館での出張講座

4月22日(日)は市川市長選挙(再選挙)の投票日です。必ず投票しましょう。
 詳しくは4月10日(火)発行の広報いちかわ選挙特別号または市公式Webサイトをご覧ください。

サツマイモづくりにチャレンジ

植え付けから収穫までを体験

植え付け・雑草取り・収穫など、農作業が初めての方でもできる作業を体験できます。おいしいサツマイモと一緒に作りましょう。10月に収穫します。

- 日 5月19日(土) 午前9時30分～11時(当日の植え付けは時間指定します。荒天の場合は20日(日))
 - 場 高谷ふれあい農園
 - 人 市内在住の方、抽選で70組
 - 料 1区画2,000円(ベニアズマ20)
- 本の種苗代などを含む。1組1区画
往復はがきに申し込み事項(6面上段参照)を書き、5月1日(火)必着で農政課(〒272-0021八幡3-3-2-408グランドターミナルタワー本八幡)重複申し込みは無効

問 ☎711-1141 同課

税の納期限の確認を

5月1日(火)は、固定・都計税(償却資産)第1期の納期限です。インターネットやコンビニエンスストアでも納められます。(納税・債権管理課)

お知らせ

◆市民活動団体事業補助金審査会

5月7日(月)午前9時30分～正午/ボランティア・NPO活動センター(ボランティア・NPO課)

◆子どもに関する手当や助成の手続き窓口受付時間

児童手当や医療費助成などの手続きは左記のとおりです。①子ども福祉課(仮本庁舎)、行徳支所福祉課(仮本庁舎)火・木・金曜日は午前8時45分～午後5時

15分、水曜日は午前8時45分～午後8時。

②市川駅行政サービスセンター
11月～金曜日は午前8時45分～午後8時、土曜日は午前8時45分～午後5時。

③大柏出張所、南行徳市民センター
11月～金曜日は午前8時45分～午後5時15分。なお、いずれの窓口も祝日は休業します。

保育士資格のある方、実習してみませんか

保育士資格を有しているが保育現場で働いた経験がない方、プランクがあり自信がない方、市立保育園で実習しませんか。1日6時間、実習期間10日間。時給1,200円をお支払いします。実習から就労につながるための体験談を市公式Webサイトに掲載していますのでご覧ください。

問 ☎711-1792 子ども施設運営課

都市計画道路3・4・18号環境モニタリング調査結果

騒音と振動、大気質の環境を調査した結果、法定基準値を下回

り、周辺環境が保全されていることを確認できました。交通量調査では、周辺道路の交通の円滑化が確認できました。調査結果の詳細は、市公式Webサイトで公開しています。

問 ☎712-6034 9 道路建設課

国民年金の学生納付特例制度

国民年金は、20歳になると加入が義務付けられますが、学生には保険料の納付が猶予される「学生納付特例制度」が設けられています。国民年金の保険料が未納の場合、万が一、病気やケガで重い障害が残ったときに障害基礎年金が受け取れないことがあります。学生で保険料の納付が困難な場合は、必ず学生納付特例を申請してください。ただし、承認を受けた期間は、将来の老齢基礎年金の年金額の計算には含まれません。将来の年金額を減らさないために、承認を受けてから10年以内であれば保険料はさかのぼって納めることができます。学生納付特例の申請は、年度ごとに必要です。平成29年度に学生納付特例を申請して承認されていても、平成30年4月以降も継続を希望する学生は、再度申請が必要です。必要な書類についてはお問い合わせください。

道路部分の固定資産税評価

セットバックなどにより、所有している土地の全部または一部を道路として利用している場合は、分筆していただく必要も、特例として申請された翌年度から道路部分の固定資産税が免除される場合があります。詳しくはお問い合わせください。

スマートハウス関連設備補助金申請の受付を開始

太陽光発電設備やエネファームなどのスマートハウス関連設備を設置した方に補助金を交付しています。補助対象設備の条件など、詳しくはお問い合わせください。

申請期限 平成31年2月28日(木)

4月1日以降に設備を設置した方

補助対象設備	補助金額
住宅用太陽光発電設備 [既存の住宅に設置する場合、蓄電池またはHEMSが設置されていること]	1キロワットあたり2万円(上限9万円) (市内業者施工の場合) 1キロワットあたり2.5万円(上限112,500円)
家庭用燃料電池システム(エネファーム) [国補助金の交付決定を受けているもの]	上限8万円
定置用リチウムイオン蓄電システム	上限10万円
太陽熱利用システム(強制循環型のみ)	上限5万円

問 ☎712-6035 環境政策課

災害時の被害を防ぐ消費者トラブルを防ぐ

災害のある方、特に知的障害や精神障害がある方は、知らない人とのコミュニケーションが苦手で、その場での確かな判断や対応ができません。被害の早期発見、また、被害を繰り返さないために、家族や周りの人は日頃から様子を気にかけて、生活の変化をなるべく早く察知しましょう。例えば、不審な封筒や請求書などの書類がないか、不必要なりフォームなどが送られていないか、食欲がない、元気がない、生活リズムが乱れていないか、身なりに変

講座・催し

8ミリフィルムをビデオに変換

8ミリフィルムで撮影した古い映像をVHS、DVD、Blu-rayに写し替えてみませんか。5月26日(土)午前10時～午後4時 場 メディアパーク市川文学研究室

人 申込順14人 申 ☎32003334 文学ミュージアム(月曜日休館)

ビデオ編集講座

パソコンで楽しくビデオ編集操作を学びましょう。日 ①簡単編集編 5月11日(金)12日(土)、②本格編集編 5月18日(金)19日(土)、いずれも午後1時30分～5時 場 文学ミュージアム

人 市内在住・在勤・在学の中学生以上の方 申込順各日8人 申 ☎32003334 文学ミュージアム(月曜日休館)

市川市ペット市民ボランティア研修会

災害時におけるペット救護対策についてのワークショップを交えた研修会を開催します。

- 日 5月27日(日)午後1時～4時30分
- 場 市川南仮設庁舎
- 講 平井潤子氏(NPO法人アナイス代表)
- 人 市川市ペット市民ボランティア登録者及び登録希望の方、申込順40人(登録希望の方は、研修会終了時に登録できます)
- 申 5月18日(金)までに ☎712-6309 環境保全課

相談名	会場・日程	相談時間	相談内容()は相談員
民事一般	仮本庁舎・行徳支所 毎週月～金曜日	8:50～12:00 13:00～17:00 (受付16:30まで)	民事に関する一般的な相談、市政案内(市民相談員)
出張市民相談	大柏出張所 18(金)		
行政書士	仮本庁舎 14(月) 行徳支所 なし	13:00～17:00 (受付16:30まで)	相続手続、遺言書、贈与、成年後見、契約書、官公署提出書類作成、外国人の在留などに関する申請など(行政書士)
行政	仮本庁舎 30(水) 行徳支所 なし	13:00～15:00 (受付14:30まで)	国、特殊法人などへの苦情や要望(行政相談委員)
登記	仮本庁舎 23(水) 行徳支所 16(水)	13:00～16:00 (受付15:30まで)	不動産登記、会社登記、境界問題など(司法書士・土地家屋調査士)
不動産取引	仮本庁舎 7(月)、21(月) 行徳支所 14(月)	13:00～16:00 (受付15:30まで)	土地・建物の売買や賃貸などのトラブル(宅地建物取引士)
予約制	仮本庁舎 11(金)、17(木)、18(金)、25(金)、31(木)	13:00～16:00	相続・遺言、損害賠償、金銭貸借、離婚、借地借家、成年後見などの専門的な法律の知識を必要とする相談(弁護士)
	行徳支所 11(金)、18(金)、25(金)		
	市川教育会館 19(土)	13:00～16:40	相続・贈与、売買など税の相談(税理士)
	仮本庁舎 16(水) 行徳支所 23(水)		
仮本庁舎 9(水)、16(水)、23(水)、30(水) 行徳支所 9(水)	17:00～20:00		
税金	仮本庁舎 8(火) 行徳支所 なし	13:00～16:00	
交通事故	仮本庁舎 10(木)、24(木) 行徳支所 24(木)	10:00～15:00	示談や損害賠償の方法(県交通事故相談員) ※土日祝日は除く2日前までに要予約
消費生活	消費生活センター 毎週月～金曜日(毎月第2・4土曜日は電話相談のみ)	10:00～16:00 (窓口及び電話相談)	消費生活に関する相談、苦情処理及び消費者トラブル解決のあっせん(消費生活相談員)
多重債務予約制	仮本庁舎 1(火)、15(火) 行徳支所 なし	13:00～16:00	多重債務に関する相談(弁護士) ※予約制(消費生活センター ☎320-0666)
人権擁護	仮本庁舎 9(水) 男女共同参画課 ☎322-6700	13:00～16:00 (受付15:30まで)	家庭問題やいじめ、いやがらせなどの悩み(人権擁護委員)
建築行政	仮本庁舎 毎週月・水・金曜日 建築指導課 ☎712-6335	9:00～17:00 (受付16:30まで)	建築にかかわる民事的な相談(中高層建築物を含む)(建築行政相談員)
労働予約優先	勤労福祉センター 2(水)、16(水) 商工振興課 ☎704-4131	18:00～20:00	労働上のトラブルに関する相談(社会保険労務士)
年金	行徳支所 10(木) 国民年金課 ☎712-8538	13:00～16:30 (受付16:00まで)	各種公的年金について(社会保険労務士)
住居リフォーム予約優先	仮本庁舎 10(木)、24(木) 街づくり推進課 ☎712-6327	13:00～16:00 (受付15:00まで)	増改築、修繕など(市川住居リフォーム相談協議会相談員)
後見制度予約制	社会福祉協議会 23(水) 社会福祉協議会 ☎320-4001	9:00～16:00	高齢者・障害者の成年後見制度の相談(社会福祉士)

次の市川をつくる人材を募集します 市川市職員募集

市では職員採用試験を実施します。詳しくは、市公式Webサイトまたは受験案内をご覧ください。



職種 ①一般行政職(大卒)②保健師
資格 ①平成2年4月2日以降に生まれた方で学校教育法に基づく大学(短期大学を除く)を卒業した人、または平成31年3月までに卒業見込みの方(平成31年4月1日現在で28歳までの方)②昭和34年4月2日以降に生まれた方(平成31年4月1日時点で59歳までの方)で、保健師の免許を取得している方または平成31年3月までに取得見込みの方
人数 ①事務=40人程度、土木=8人程度、建築=3人程度、電気=1人程度、機械=1人程度、化学=1人程度②

2人程度
採用予定日 平成31年4月1日(月)
受験案内配布場所 人事課(仮本庁舎)、㊟総務課、南行徳市民センター、大柏出張所、市川駅行政サービスセンター。郵送での配布も可。市川駅行政サービスセンターのみ土曜日も配布。市公式Webサイトからも印刷可。
申 5月25日(金)まで(消印有効)に受験申込書を郵送にて人事課(〒272-8501※住所不要)
問 ☎712-8573同課

女性の交流の場
「いちかわフェ@ウイズ」
 就労や地域活動などに関心のある女性が気軽に参加できる交流の場です。原則月1回(第2木曜日)実施。毎回テーマを決めて、実際に起業した方などからの話、ロールモデルの経験談を共有しながら、参加者同士が交流します。
日 5月10日(木)午前10時～正午
場 男女共同参画センター
講 安井美氏(鍼灸マッサージ師)から代表
人 市内在住・在勤・在学の女性

性、申込順8人(子どもの同伴可。託児あり(要申込))
テ マ介護する人、される人の心と身体に寄り添う訪問マッサージ
申 ☎322-6700男女共同参画課
ス テップアップセミナー
 自信をもって社会参加したい女性のためのスキルアップ講座です。今回はパソコンインストラクターとして起業している女性を講師に迎え、ワード、エクセルの基本操作ができる方を対象としたパソコン講座を行います。
日 ①5月22日/ワードでチ

ラシ、ポスターを作成②6月5日/エクセルのデータベース機能を活用(住所録作成、リスト機能、抽出、並べ替えなど)③6月19日/エクセルで作成した住所録を活用し、ワードで差し込み文書を作成(ラベル・宛名名刺作成など)、いずれも火曜日から午前10時～正午
場 男女共同参画センター
人 20～40代の女性で、求職中の方、復職を目指す方、スキルアップを目指す方、申込順15人(10カ月未満就労者の無料保育あり。申込順10人、5月8日(火)までに要予約)
物 ノートパソコン(ワード、エクセル搭載のもの)、電源コード
申 ☎322-6700男女共同参画課

消防局の講習
外傷応急手当講習
 応急手当の目的及び重要性、止血の方法、けがや骨折をした場合の応急手当の方法。
日 5月12日(土)午前9時～正午
普通救命講習
 AEDを使用したガイドライン2015に基づく心肺蘇生法、異物除去法。
日 5月16日(水)午前9時～正午
普通救命講習
 AEDを使用した小児・乳児に対するガイドライン2015に基づく心肺蘇生法、異物除去法。
日 5月28日(月)午前9時～正午
 修了者には各講座修了証を発行します。開始時間を過ぎても来場は受講不可
場 消防局(車の来場不可)
人 市内在住・在勤・在学の中学生以上の方、申込順各30人
申 4月23日(月)午前9時～3332-111消防局救急課

自分で創る映画と演劇
説明会 6月3日(日)午後1時～30分
活動日 毎週土曜日午後1時～30分(5時(一部変動あり))
場 メディアパーク市川文学研修室
内 ①スタジオオベル【映画編】II
 脚本から映像編集まで全て自分たちで行い、いちかわイネ

映像コンクールへの出品を目指します
② 座・ホール【演劇編】II
 参加者全員でゼロから舞台作品を作り上げ、8月中の本番を目指します
人 市内在住・在勤・在学の小学生以上の方、申込順各20人
申 ☎320-3334文学ミュージアム(月曜日休館)
家庭裁判所新庁舎見学ツアー
in市川出張所
 完成したばかりの新庁舎と家庭裁判所が行っている手続きを見学します。
日 5月14日(月)午後1時～4時
場 千葉家庭裁判所市川出張所(鬼高2の20)
人 申込順40人程度
申 ☎043-3333-5302千葉家庭裁判所総務課(総合市民相談課)

募集
「いちかわ環境フェア2018」での体験イベント参加者
日 6月3日(日)①親子工作教室(環境省認定の環境ハブ「マ」らんま先生)とのエコな暑さ対策グッズづくり②午前10時～10時50分③ネイチャーゲーム(視覚、嗅覚などのさまざまな感覚を使って身近な自然を感じるゲーム)午前11時～正午
場 ニッケコルトンプラザ(鬼高1の1)
人 ①小学3～6年生の子どものと保護者、抽選で16組②4歳～小学3年生の子どものと保護者、抽選で15組。いずれも、保護者1人に子ども2人まで
申 はがきに申し込み事項(6面上段参照)を書き、5月9日(水)必着で環境政策課(〒272-0033市川南2の9の12)。当選者には後日電話で通知
問 ☎712-6306同課

ビジネスマッチングin NPL US2018共同出展者
「NPLUS(エヌプラス)」は昨年、出展者数240社、来場者数約31,000人を超えました。9月26日(水)～28日(金)に開催されるこの大規模展示会に市と共同出展しませんか。製品や技術のPRと販路拡大をサポートします。
場 東京ビッグサイト(東京都江東区有明3の11の1)
人 市内中小企業者(最大8小間分)
料 ¥80,000円(小間あたり)
申 市川商工会議所(南八幡2の21の1)及び商工振興課で配布の「共同出展申込書」に事業者情報や製品などの資料を添

備えあれば憂いなし 災害対策に終わりなし
防災講演会
 実際に災害が起きたとき、あなたならどうしますか。日頃からの備えや自分の身は自分で守ることが大切です。中越地震の際に陸上自衛隊で指揮官として活動した講師を招き、市川市自治会連合協議会主催で防災講演会を開催します。この機会に防災について一緒に考えてみませんか。

日 5月26日(土)午前10時30分～正午
場 メディアパーク市川グリーンスタジオ
講 今金 元氏(福岡市危機管理監)
人 申込順200人
テ マ 大規模災害に備える
 ～いざという時、役に立つ日頃の準備とは～
申 ☎704-0065地域防災課

今金 元氏

50,000円
2号 広告(第3週号/2色)30,000円
申 4月23日(月)～5月7日(月)に申込書、広告案、事業説明資料を広報広聴課(仮本庁舎)へ提出。複数枚、複数回の掲載申し込みも可
問 ☎712-8663同課

河川愛護モニター
 日常生活で気付いた江戸川などの情報を国土交通省江戸川河川事務所月に1回以上連絡するモニターを募集します。詳しくは同事務所公式Webサイトをご覧ください。
期 間 7月1日(日)から2年間
人 満20歳以上の健康で河川愛護に関心があり、江戸川からおむね5キロメートル以内に住んでいる方
申 同事務所公式Webサイトに掲載の応募用紙に必要事項を書き、5月18日(金)までに同事務所(〒278-0005野田市宮崎134)またはFAX04-7125-0679
問 ☎04-7125-7319同事務所管理課、☎712-6483河川下水道建設課

月日	曜日	清掃地域
4.22	日	八幡6、東菅野4の一部(古八幡、富貴島、高石神、宮久保1(大境)、河原、下新宿、本塩、欠真間(全)、塩焼、関ヶ島、伊勢宿末広(全)、相之川(全))
4.29	休	本塩1
4.4	土	東菅野4(美里苑)、福栄(全)
4.4	水	新田1
4.4	月	富貴島(全)、宮久保(全)
5.1	火	市川4(根本、北方2、本北方1(部)(北方中央)、本北方2、本北方3、北方3、若宮2)
5.3	祝	若宮3(上町)
5.4	祝	若宮3(下町)
5.5	日	若宮3(上町)
5.6	日	若宮3(下町)
5.7	月	若宮3(上町)
5.8	火	若宮3(下町)
5.9	水	若宮3(上町)
5.10	木	若宮3(下町)
5.11	金	若宮3(上町)
5.12	土	若宮3(下町)
5.13	日	若宮3(上町)
5.14	月	若宮3(下町)
5.15	火	若宮3(上町)
5.16	水	若宮3(下町)
5.17	木	若宮3(上町)
5.18	金	若宮3(下町)
5.19	土	若宮3(上町)
5.20	日	若宮3(下町)
5.21	月	若宮3(上町)
5.22	火	若宮3(下町)
5.23	水	若宮3(上町)
5.24	木	若宮3(下町)
5.25	金	若宮3(上町)
5.26	土	若宮3(下町)
5.27	日	若宮3(上町)
5.28	月	若宮3(下町)
5.29	火	若宮3(上町)
5.30	水	若宮3(下町)
5.31	木	若宮3(上町)

排水側清掃
 自治町(会)個人の自主的な清掃活動です。ご協力ください。●協力していただいた際に掲げられた泥土は市で回収します。●泥土の回収は、清掃日直後の月曜日か火曜日(清掃日が月曜日の場合はその週に伺います)●なお一般ごみ(廃棄物)などは回収しません。●不定期臨時に側溝清掃する場合は連絡してください。(道路安全課)



カメラマン：竹見 脩吾

やってくる

さ

東京2020オリンピック・パラリンピックプロジェクト in 市川市

市では、東京2020大会に関連する取組を組織的に推進するため、平成27年に、2つの目標と、その目標にひもづく5つの方針を策定しました。平成29年からは、事業計画を策定し、事業を計画的に推進しています。

目標1 ともにスポーツ・文化を楽しみ、世界を感じるまちづくり

目標2 市川市に住む人、訪れる人が快適に過ごせるまちづくり

方針1 スポーツ・健康づくりの促進

方針2 こどもの体験活動の充実

方針3 文化活動の促進と市の情報発信

方針4 国際交流や市民活動の活性化

方針5 バリアフリー化や公共サインの整備

事前キャンプ誘致を推進中

2020年に向け、日本国内で世界規模のスポーツイベントが数多く開催されます。

市では、2020年だけでなく、それらスポーツイベントに関連する事前キャンプ(大会期間前トレーニング)を誘致しています。

事前キャンプは世界トップレベルの選手と触れ合い、競技を間近に見るチャンスです。また、今までよく知らなかったスポーツを知るきっかけにもなります。

これまでにを行った事前キャンプ

高円宮杯フェンシングワールドカップ日仏英合同事前キャンプ(平成29年11月)

同キャンプに参加した三宅諒選手より(ロンドンオリンピック 銀メダリスト・市川市市民栄誉賞)

「このような合宿が私の地元市川でできたことはもちろん、みなさんにフェンシングという競技を身近に感じてもらえたことが何よりもうれしいです」。



ゴールボール女子日本代表強化合宿(平成30年3月)

ゴールボール協会より

「3月に実施した女子強化合宿は、世界選手権に向けての調整と新たなステージに上る合宿になりました。

会場には市民のみなさんも見に来てくださり、活気ある合宿でした。お世話になったみなさん。ありがとうございました」。



今後の予定

ソフトボール世界女子選手権大会(千葉県開催)に向けた、イタリアチームの事前キャンプなどを7月に予定しています。詳細が決まりましたら、広報紙などで発表します。楽しみにお待ちください。

のヒロインたち



世界ランク5位
イザオラ・ティブス選手(仏)

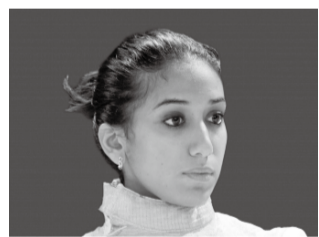

世界ランク6位
リオデジャネイロオリンピック銅メダル
イネス・ブバクリ選手(チュニジア)

※国際フェンシング連盟サイトより引用

魅力

です
で、
川におもしろさがあります。選手
こ、毎日長時間の練習をしてい
い、技術を実際に目で見て、肌で
知ってほしいです。世界トップレ
で楽しみください。



難解な雨漏りを一発解決

雨漏り検査!

特殊検査液で漏水原因をピンポイント解明

修繕費の無駄はカット

壁、天井のしみを見つけたらまず、ご一報下さい!!

Tel 03-5876-5801

信頼と実績の
見積り無料 株式会社サーベイ

検査・修繕 〒125-0054 東京都葛飾区高砂 8-21-1

パソコン故障・トラブル なんでもお任せください

故障・トラブル・初期設定

データ救出・パソコン安全処分

至急! パソコン早く

0120-49-8589

携帯電話からは 050-3574-5678

データを残すパソコン修理は

江戸川パソコンおたすけ隊
https://edogawa-pc.com

受付時間 8:00 ~ 23:00 (カード利用可)

出張料金 3000 円 / 診断料金 3000 円

東京都江戸川区南篠崎町 5-10-17

不登校を経験した人 たちのための高校です

面接試験だけです

卒業したいという意欲を見ます

たちばな
橘 学院高等部

入学についてご相談したい方はご連絡ください
電話:047-324-2889

〒272-0021 市川市八幡 3-3-2 J 403
グランドターミナルタワー本八幡
JR本八幡駅・京成八幡駅・都営本八幡駅
徒歩1分

こんな
お困りごと
は!!

- 草取り
- 植木の手入れ
- 屋内外の清掃
- 事務・パソコン入力等
- 毛筆の宛名書き
- などなど

公益社団法人
市川市シルバー人材センター
へご相談ください

市川市平田 1-20-17

047-326-7000

世界の女子トップフェンサーが市川市に

剣士集結

公開練習 5月10日(木)~15日(火) 国府台市民体育館
13日(日)を除く

東京2020オリンピック・パラリンピック競技大会(以下、東京2020大会)は、千葉県幕張メッセがフェンシングやゴールボールなどの競技会場として使用されることが決定し、本市にとっても東京2020大会がより身近になっています。

このような中、フェンシング女子各国代表キャンプが本市で開催されます。東京2020大会の千葉県開催競技であるフェンシングを、世界のトップ選手と共に楽しみませんか。

☎712-8591企画課

事前キャンプで見る

華麗な戦い トップレベルのスピードと美し

フェンシングは、本市在住の三宅諒選手がロンドンオリンピックで銀メダルを獲得し、市民栄誉賞を受賞した競技。

今回のキャンプには、7カ国(日本・フランス・アメリカ・ドイツ・ポーランド・カナダ・チュニジア)の女子代表チームが参加します。世界ランク上位の選手やリオデジャネイロオリンピック銅メダリストの選手も参加予定です。世界トップレベル剣士の華麗な動きを目の当たりにできるチャンス。ぜひ会場へ足を運んでください。

キャンプ情報は市公式Webサイト
(右記二次元コード参照)もご覧ください。



参加予定選手

フェンシング界



世界ランク3位
リー・キーファー選手(米)



世界ランク29位
2017全日本選手権優勝
東 晟良選手(日)

実際にやってみよう フェンシング体験会



マスクと剣を身に着け、日本代表選手と一緒に体験できます。

日 5月12日(土)午後2時30分
場 国府台市民体育館
人 当日先着80人
物 上履き、運動のできる服装

応援して楽しもう 公開練習



見学自由。あなたの応援が選手のパワーになります。

日 5月10日(木)~15日(火)午前9時~正午、午後3時~6時
(13日(日)を除く)
場 国府台市民体育館

フェンシングの鬼

(公社)日本フェンシング協会
太田雄貴会長

フェンシングの基本は守備が、相手のアクションをしのい攻撃を仕掛ける一瞬のやり取りはその一瞬のやり取りのためにはその一瞬のやり取りの気迫を感じて、フェンシングの魅力を知りたい選手たちの攻防を間近

市では有料広告を掲載しています。なお広告内容に関する一切の責任は広告主に帰属します。詳しくは広告主にお問い合わせください。

広告

こども館 児童福祉週間の催し

5月5日から1週間は、みんなで子どもの健全な成長を考える「児童福祉週間」です。各こども館では楽しい催しを企画していますので、ぜひ遊びに来てください。詳しくは各こども館にお問い合わせください。

(子育て支援課)



こども館名	行事名	日時・対象
中央・南八幡・市川・相之川こども館	子どもの権利条約コーナー おしえて みんなの気持ち～シールをはって投票しよう～	5月2日(水)～31日(木)(休館日を除く) 5月2日(水)～31日(木)午後3時(休館日を除く) / 小学生以上
中央こども館 ☎320-3337	こどもフェスタ ～いっしょにあそぼう～ Let's play 青空ひろば	5月12日(土)午前10時～午後4時(内容により定員・対象あり) 5月2日(水)～5日(祝)、9日(水)午後3時30分 / 小学生以上
南八幡こども館 ☎376-1118	工作「ストローとんぼ」	5月9日(水)午後3時～4時 / 幼児と保護者・小学生以上
市川こども館 ☎322-1404	工作「たこボール」	5月9日(水)・10日(木)午後3時～4時 / 幼児と保護者・小学生以上
相之川こども館 ☎356-7381	工作「ペットボトルビーズを使ったアクセサリー」 チャレンジランキング「1分間に前とび何回とべるかな」	5月12日(土)午前11時～11時30分 / 幼児と保護者 5月9日(水)・12日(土)午後3時～4時 / 小学生以上

申し込み事項

※往復はがきの場合には返信用のあて先も記入※熱を加えると消える筆記用具は使用しないでください。

- ① 行事・講座名など(日時・コースも)
- ② 住所
- ③ 氏名(ふりがな)
- ④ 年齢(学年)
- ⑤ 電話・FAX番号
- ⑥ その他必須事項

子ども・教育

お知らせ

◆**新生児・1～2カ月児訪問**
ごんには赤ちゃん訪問
妊婦訪問 電話で各保健センターへ
新生児・1～2カ月児訪問 母子健康手帳別冊にある出生連絡票に必要事項を書き、保健センターへ郵送。はがき到着後、訪

講座・催し

プレ親学級

赤ちゃんの育児、沐浴指導、妊婦体験などを行います(全日程同内容)。
日①6月8日(金)②6月10日(日)③④はいずれも午前9時30分～午後0時30分⑤6月23日(土)⑥6月25日(月)⑦⑧はいずれも午後1時～4時
場①②保健センター、③④南行徳保健センター、⑤⑥南行徳保健センター
◆**5月・6月は赤十字運動月間です**
日本赤十字社は、「人のいのちと健康、尊厳を守る」ことを使命として、災害時の医療救護活動や、被災者への救護物資の

健康福祉

お知らせ

◆**子どもの健康と自殺対策に関するアンケートにご協力ください**
「市川市自殺対策計画後期実施計画延長計画」を評価し、次期計画を策定するため5月31日(木)まで、無作為で抽出した18歳以上の市民2千人を対象に「子どもの健康と自殺対策に関するアンケート」を郵送します。ご協力をお願いします。
☎377-4511 健康支援課

◆**健康福祉**
同件可)
甲5月1日(火)～15日(火)に①☎377-4511 保健センター、②③④は☎359-8785 南行徳保健センター

募集

千葉県歯・口の健康啓発標語

80歳で20本の歯を保つことを目標にした歯の健康づくりに関する知識の普及啓発を図るため、正しい歯科疾患の予防に関する標語を募集します。それぞれ市で1位の方を県へ推薦します。応募者の名前や作品は、作品一覧として公開する場合があります。

◆**愛の献血**
日 4月24日(火)午前10時～11時45分 午後1時～4時
場 市役所本庁舎
☎043-241-8000 千葉県赤十字血液センター (保健医療課)

◆**早期発見のための口腔がん検診**
場 口腔がん検診指定歯科医院(指定歯科医院一覧表は、受診券兼問診票に同封)
内 1次検診 2次検診 結果説明
明 2次検診 1次検診の結果、必要な方に細胞診結果説明
人 平成31年3月31日時点で30歳以上の方
¥1次、2次とも各600円。70歳以上の方、千葉県後期高齢者医療被保険者・非課税世帯者は無料
申 はがきに申し込み事項(上段参照)と生年月日を書き、保健センター 歯科担当(〒272-0003 南八幡4の8) ☎377-4511 健康支援課

予防接種のお知らせ

市では下記の予防接種を実施しています。ご不明な点は下記にお問い合わせください。

種類	接種対象年齢(平成30年4月現在)
ヒブ	生後2カ月～5歳誕生日前日
小児用肺炎球菌	生後2カ月～5歳誕生日前日
B型肝炎	1歳誕生日前日まで
4種混合	生後3カ月～7歳6カ月未満
BCG	1歳誕生日前日まで
麻しん風しん混合(MR)	1期 1～2歳誕生日前日 2期 平成24年4月2日～平成25年4月1日生まれの方
水痘(水ぼうそう)	1～3歳誕生日前日
日本脳炎	1期 生後6カ月～7歳6カ月未満(標準接種期間は3歳から) 2期 9～13歳誕生日前日 特例対象 ①平成19年4月1日以前に生まれた20歳未満の方は1期、2期の未接種分が接種できます。 ②平成19年4月2日～平成21年10月1日生まれの方は、2期の年齢内で1期不足分を接種できます。
二種混合(ジフテリア・破傷風)	11～13歳誕生日前日
子宮頸がん	小学6年生～高校1年生相当の女性 平成14年4月2日～平成19年4月1日生まれの方
おたふくかぜ	1～7歳6カ月未満 1,400円の自己負担(生活保護、世帯全員が市民税非課税の方は負担が免除されます)
高齢者肺炎球菌	昭和29年4月1日以前に生まれた方 過去に接種したことがある方を除く 2,500円の自己負担(生活保護、世帯全員が市民税非課税の方は負担が免除されます) 昭和28年4月2日～昭和29年4月1日生まれの方は、7月末に予診票を発送します。

☎377-4512 疾病予防課

リハビリテーション病院 一般外来診療のお知らせ

リハビリテーション病院は、糖尿病や高血圧、風邪などといった病気にかかった場合にも紹介状不要で受診できる病院です。

外来 リハビリテーション科・神経内科・内科・消化器内科・整形外科、市川市特定検診がん検診、職場健康診断(小規模企業健診)
受付時間 午前8時30分～11時30分(火曜日の整形外科のみ11時まで)
休診日 土・日曜日、祝日、年末年始
☎320-7111 同病院
市川大野・本八幡・市川・下総中山の各駅より路線バスがあります。

地域の福祉や介護サービスの充実に向けて

●福祉に関する3計画を策定しました

●第4期市川市地域福祉計画(平成30～35年度)

市民や福祉関係団体との協働のもと、住民の交流や支え合いの促進などを図ります。

☎712-8546福祉政策課

●第7期市川市高齢者福祉計画・介護保険事業計画(平成30～32年度)

高齢者が自立した日常生活を送れるよう支援するとともに、要介護状態となることの予防などを推進します。

☎712-8546福祉政策課

●第3次いちかわハートフルプラン【市川市障害者計画・第5期市川市障害福祉計画・第1期市川市障害児福祉計画】(平成30～32年度)

障害のある方のための基本的な施策・福祉サービスなどの提供体制の整備・事業の円滑な実施の確保に定めています。

☎712-8512障害者支援課

閲覧方法 市公式Webサイト・市政情報センター・市政情報コーナー(中央図書館、行徳図書館、大野公民館図書室、男女共同参画センター)・各担当課

●65歳以上の方の介護保険料の改定

介護保険事業は、介護保険法に基づき、市町村で3年を1期とする介護保険事業計画を策定し、この計画に基づき事業を行っています。このたび平成30～32年度の「第7期市川市高齢者福祉計画・介護保険事業計画」を策定し、市の65歳以上の方(第1号被保険者)の介護保険料が決まりましたのでお知らせします。

	第6期 (平成27～29年度)	第7期 (平成30～32年度)
保険料基準額(月額)	5,310円	5,570円
保険料所得段階 (基準額割合)	第1～16段階 (0.4～2.4)	第1～17段階※ (0.4～2.5)
月額保険料	2,120円～12,740円	2,225円～13,925円

※本人が市民税課税で前年の合計所得金額が1,500万円以上の方は17段階となります。

平成30年度介護保険料額決定通知書は7月中旬に送付を予定しています。

(介護福祉課)

●介護保険料・利用料の減額制度があります

介護保険料の所得段階が第1段階(生活保護受給者を除く)～第3段階で、生計を維持することが困難な方を対象に、保険料及び居宅サービスの利用料を減額する制度があります。保険料の納付や居宅サービスの利用料の支払いが難しい場合はご相談ください。

☎介護保険料に関すること=☎712-8542 居宅サービスの利用料に関すること=☎712-8541

(介護福祉課)

●介護の相談は近くの高齢者サポートセンター(地域包括支援センター)へ

高齢者サポートセンターでは、高齢者が住み慣れた地域で安心して暮らしていけるよう、社会福祉士・主任ケアマネジャー・保健師などの専門職が、健康や介護の相談など、さまざまな面から支援を行います。

市内に15カ所ありますので、気軽にご相談ください。

開所時間 月～金曜日(祝日・年末年始を除く)

午前8時45分～午後5時15分

高齢者サポートセンター	担当地区	電話番号
国府台	国府台	☎373-6539
国分	国分、中国分、北国分、東国分、稲越町、堀之内	☎318-5565
曾谷	曾谷	☎371-6161
大柏	大町、大野町、南大野、柏井町、奉免町	☎338-6595 ☎303-9555
宮久保・下貝塚	宮久保、下貝塚	☎373-0763
市川第一	市川、市川南3・4丁目、真間1丁目	☎700-5139
市川第二	市川南1・2・5丁目、新田、平田、大洲、大和田、東大和田、稲荷木	☎320-3105
真間	真間2丁目～5丁目	☎322-8811
菅野・須和田	菅野、須和田、東菅野	☎326-7737
八幡	八幡、南八幡	☎376-3200
市川東部	北方町、本北方、北方、若宮、中山、高石神、鬼越、鬼高	☎334-0070
信篤・二俣	田尻、高谷、原木、二俣、二俣新町、東浜、上妙典、高谷新町	☎327-3366
行徳	河原、下新宿、本行徳、関ヶ島、伊勢宿、本塩、妙典、下妙典、富浜、塩焼、末広、宝、幸、加藤新田、高浜町、千鳥町	☎312-6070
南行徳第一	押切、湊、湊新田、香取、欠真間、相之川、広尾、新井、南行徳、島尻	☎359-6660
南行徳第二	行徳駅前、入船、日之出、福栄、新浜、塩浜	☎712-8022

講座・催し

◆高齢者クラウド・ゴルフ大会

用具のない方に貸し出し可。

☎6月5日(火)午前10時(雨天時は6月6日(水)に延期)

場スボーツセンター

☎60歳以上の市民(平成31年4月1日までに60歳を迎える方を含む)、先着200人

☎申し込みまたは封書に申し込み事項(6面上段参照)、性別、生年月日を書き、5月2日(水)まで(消印有効)に地域支えあい課「高齢者クラウド・ゴルフ大会」係(〒272-8501※住所不要)

☎712-8518同課

◆いきいき健康マージャン

健全な頭脳スポーツである健康マージャンを通じて、安心して市民交流をしませんか。

☎5月26日(土)午前10時～午後5時(5月12日(土)事前説明会あり)

場男女共同参画センター

☎先着60人

☎1,000円

☎申往復はがきに申し込み事項(6面上段参照)を書き、NPO法人健康麻將全国会市川支部(〒272-0034市川1-4の10ダイエー市川店5階)。結果は返信はがきで通知

☎070-64768141同法人

☎(ボランティア・NPO課)

◆はりり・さほら・マッサージ

☎4月27日(金)午後1時～4時

場中央公民館

☎0357-3393市川浦安鍼灸マッサージ師会(富森)

☎(介護福祉課)

◆市川市薬剤師会ハスティアー東京都薬用植物園の見学など

☎5月13日(日)午前8時～JR本八幡駅北口ロータリー前出発

場東京都薬用植物園(小平市)

募集

◆介護職員初任者研修(旧ヘルパー2級)受講者

介護職員初任者研修は、在宅施設を問わず介護に必要な基礎的知識や実際の介護実技を習得します。

☎6月6日(水)～8月8日(水)。講義・演習Ⅱ午前9時～午後5時、実習Ⅱ午前8時30分～午後5時

場市川市福祉公社東部ヘルパーステーション(南八幡5の10の71NGLビル)

☎市内在住・在勤・在学中で平成30年4月1日現在15歳以上の方・履修科目を全て受講可能な方・心身共に健康な方、抽選で12人

☎50,000円(テキスト代含む。別途、健康診断実費負担あり)

☎申はがきまたは封書に申し込み事項(6面上段参照)、生年月日、受講動機を書き、5月16日(水)必着で(財)市川市福祉公社(〒272-0023南八幡5の10の71NGLビル)

☎0313-4072同公社(福祉政策課)

☎中島町21の1

☎20歳以上の方、抽選で40人

☎3,000円(昼食・保険代含む)

☎申往復はがき(1枚2人まで)に参加者全員の申し込み事項(6面上段参照)を書き、4月27日(金)必着で市川市薬剤師会(〒272-0023南八幡3の1の1)

☎700-3700同会(保健医療課)

ご寄付いただき、ありがとうございました。

●健康教育事業への寄付【3月分・敬称略】
【物品】◎株式会社アイテイシー(マイクアンプ内蔵スピーカー1台)

善意の花園

イベント

自然博物館の催し

☎339-0477同館(荒天中止)
◆湿地の環境整備をお手伝い
 初参加の方は要問い合わせ。
日 4月29日(祝)午前10時(観賞植物園入口集合)～正午
◆長田谷津散策会
日 5月5日(祝)午前10時(動物園券売所前集合)～11時30分
◆野草の名札付けをお手伝い
 車を利用の方は要問い合わせ。
日 5月6日(日)午前10時(観賞植物園入口集合)～正午
◆おやお自然観察会「水辺のいきもの」
日 5月13日(日)午前10時～正午
人 親子、申込順20組
用 往復はがきに参加者全員の申し込み事項(6面上段参照)を書き、同館(〒272-0801大町284)



東山魁夷記念館 通常展「風景との対話」

東京美術学校時代の研鑽を経て、風景画家としての開眼を果たした東山魁夷の清澄な作品世界を、関係資料とともに紹介します。
日 4月28日(土)～7月1日(日)(月曜日(祝日の場合は翌平日)休館)
料 一般510円、65歳以上400円、高校・大学生250円、中学生以下無料
☎ 333-2011同館

市川・荷風忌

作家 永井荷風の終焉の地となった市川で開催する荷風忌。第10回となる今回は市川をテーマとした講演会と、ひとり語り公演を行います。
日 5月3日(祝)午後1時30分(開場は30分前)
内 ①講演「言葉を選びつづける—市川時代の荷風文学」/講師=多田蔵人氏(鹿児島大学准教授)②ひとり語り「永井荷風『溧東綺譚』」/出演=長浜奈津子氏(俳優座)
場 メディアパーク市川グリーンスタジオ
人 当日先着220人(午後0時30分から整理券を配布)
☎ 320-3334文学ミュージアム(月曜日休館)

博物館友の会の講座・催し

用 往復はがきに申し込み事項(6面上段参

ゴールデンウィークの催し

動植物園 5月5日(祝) こどもの日限定企画

◆ミニSLを特別運行

本物同様に石炭を燃やし、蒸気力で走る本格的な蒸気機関車(ミニSL)の特別運行を行います。新幹線E5系「はやぶさ」も走ります。なお、当日はこどもの日にちなみ、小・中学生は入園無料です。

日 5月5日(祝)ミニSL運行時間=午前10時30分～正午と午後1時～2時30分、ミニ鉄道運行時間=午前9時45分～正午と午後0時45分～4時

料 入園料(高校生以上430円)と乗車券(1歳以上1回につき100円)

☎ 338-1960同園

◆コミュニティバス梨丸号に乗ってみよう、作ってみよう

バス車内の見学や運転席での記念撮影、コミュニティバスのペーパークラフト作りができます。

日 5月5日(祝)午前9時30分～午後3時(雨天中止)

☎ 712-6341交通計画課

照)を書き、下記各締め切り日(消印有効)までに歴史博物館(〒272-0837堀之内2-27-1)

☎ 090-9231-4383市川博物館友の会(歴史博物館)

◆拓本初心者講習会

採拓用具の墨とタンポ作り、室内採拓を行います。

日 5月6日(日)午前10時～午後3時30分
場 歴史博物館

人 抽選で20人

料 2,000円(採拓代及び墨・タンポ代含む)

締切 4月28日(土)

◆野外採拓・墨田区白鬚神社

西川寧(書道家)碑、墨多三絶碑、鷲津毅堂(永井荷風外祖父)碑などを採拓します。

日 5月13日(日)午前8時30分(JR市川駅改札口集合)～午後3時30分(雨天中止)

人 抽選で20人

料 1,000円(採拓紙代及び神社謝礼金

む。交通費別途)

締切 5月2日(水)

◆鎌倉・歴史散歩—吾妻鏡の舞台を歩く(その5)

鎌倉材木座界隈を歴史探訪します。(徒歩6キロメートル)

コース JR市川駅～JR鎌倉駅(東口)→元八幡宮→来迎寺→實相寺→九品寺→光明寺→内藤家墓所→和賀江嶋→光明寺前(解散)…JR鎌倉駅

日 5月20日(日)午前8時(10分前にJR市川駅改札口前集合)～午後0時30分(雨天中止)

人 抽選で50人

料 800円(資料代・拝観料。交通費別途)

締切 4月30日(休)

◆芸術祭・文化祭

◆市川さくら草展示会

日 4月21日(土)午前10時～午後4時、4

防火・防災知識を身につけよう こどもの消防広場

消防車両などの展示や、はしご車の試乗体験、放水・地震体験、消防音楽隊の演奏などを行います。会場には駐車場がありません。公共交通機関・自転車などをご利用ください。



日 5月3日(祝)午前10時～正午(雨天中止。当日午前7時から☎333-3636消防局テレホンガイドで実施可否の確認ができます)

場 大洲防災公園

☎ 333-2116消防局予防課

五月人形展

子どもの健やかな成長を願い、端午の節句に合わせて兜飾りや鎧飾りなどを展示します。

展示日 4月28日(土)～5月6日(日)

展示時間 午前10時～午後4時(正午～午後1時は入場不可)

場 清華園

☎ 300-8020文化振興課

国分川鯉のぼりフェスティバル

およそ600匹の鯉のぼりが大空をゆったりと泳ぎます。つきたて餅の無料配布や模擬店の出店、吹奏楽の演奏あり。

日 5月4日(祝)午前10時～午後4時(荒天中止)

場 国分川調節池関下橋周辺

☎ 090-5772-3075同実行委員会(堀)

(環境保全課)

月22日(日)～28日(土)午前9時～午後4時、4月29日(祝)午前9時～午後3時

場 葛飾八幡宮(八幡4-2-1)境内

☎ 336-1777市川さくら草会(菊地)

◆春の史蹟まつり

文化講演会、お茶席、手児奈太鼓、万葉集の歌唱・独唱、縄文土器の展示など。

日 4月29日(祝)正午～午後4時30分

場 手児奈霊神堂(真間4-2-1)境内及びその周辺

☎ 322-2554真間史蹟保存会(陶山)

◆市響ジュニアオーケストラ定期演奏会

日 5月5日(祝)午後2時(開場は30分前)～4時30分

場 文化会館

出演 山崎滋(指揮)、他

曲目 マーラー/交響曲第1番「巨人」、他

☎ 339-3554市川交響楽団(篠田)

(文化振興課)

公演案内

総合問い合わせ
☎ 379-5111
 (公財)市川市文化振興財団
<http://www.tekona.net/>

発売初日のチケット購入方法

特W…発売初日は10:00から特別電話☎393-7111またはWebで受付。

窓W…発売初日は10:00から下記施設窓口またはWebで受付。電話予約は15:00から。

☎379-5111文化会館/☎701-3011行徳文化ホールI&I/☎374-7687芳澤ガーデンギャラリー。いずれも発売翌日からは電話・窓口(上記3施設)・Webで受付。

文化会館

4月22日(日)発売

ローマ・イタリア管弦楽団
 ～映画音楽名曲選～**窓**

9月2日(日)15:00/大ホール/曲目=「ローマの休日」、「ティファニーで朝食を」ほか/全席指定4,500円/☐1,000円引き/窓/特W



画像提供: プレラントラスト

4月29日(祝)発売

友の会感謝コンサート
 吉田兄弟×レ・フレール**窓**

7月21日(土)17:00/大ホール/

全席指定5,000円/☐特別価格2,500円※割引は1人2枚まで/特W/窓

4月27日(金)発売

市川市民文化サポーター企画
 ひまわりコンサート
 ～男声カルテット～**窓**

8月5日(日)14:00/小ホール/全席自由800円、小学生～高校生500円子ども膝上無料。席が必要な場合有料。/☐一般のみ100円引き/窓W

5月18日(金)発売

しまじろうコンサート
 たんけんうみのワンダーランド

7月28日(土)・29日(日)①10:30②13:30③16:10※両日とも休憩含め75分/大ホール/全

席指定3,000円/特W/3歳以上有料。3歳未満保護者1人につき子ども1人まで膝上無料。

好評発売中

午後のクラシック
 ～コントラバス・打楽器・ピアノ～**窓**

6月23日(土)14:00/ローズルーム/全席自由800円/☐100円引き/窓

行徳文化ホールI&I

5月13日(日)発売

東京シティ・フィルこどものためのアンサンブル&バレエコンサート**窓**

8月25日(土)11:00(12:00終演予定)/全席指定一般1,000円、2歳～小学生500円/特W

芳澤ガーデンギャラリー

4月25日(水)発売

芳澤子どもコンサート**窓**

6月20日(水)11:00/編成=ソプラノ・クラリネット・コントラバス/全席自由500円子ども膝上無料。席が必要な場合有料。窓W
 没後20年 星野道夫の旅 Selection**窓**

6月6日(水)まで/9:30～16:30(最終入館16:00)/一般600円/☐500円/シルバー(65歳以上)500円、団体(25人以上)500円、中学生以下無料/障害者手帳をお持ちの方と付き添いの方(1人)無料/☎374-7687同ギャラリー

市広報番組「マイタウンいちかわ」

J:COM市川(CATV) 放送時間 9:00 12:00 20:00 23:00
 デジタル11ch 一部放送時間の変更有(広報広聴課)

「マイタウンいちかわ」の過去の放送内容は、市公式YouTubeチャンネル(二次元コード参照)から。



4月21日(土)～27日(金)

特集 春の長田谷津散策

4月28日(土)～5月4日(祝)

特集 道の駅いちかわ