

市川市子育て支援に関するニーズ調査

アンケートにご協力をお願いします。

皆様には、日頃より市政にご理解とご協力をたまわり、誠にありがとうございます。

市川市では、子ども・子育て支援法（平成 24 年法律第 65 号）に基づく新たな子ども・子育て支援の制度（以下「子ども・子育て支援新制度」といいます。）の下で、教育・保育・子育て支援の充実を図るため、5年間で一期とする子ども・子育て支援事業計画を作成し、計画的に給付・事業を実施しております。（平成 27 年度から平成 31 年度までの計画で実施中）

本調査は、平成 32 年度から始まる第 2 期計画の中で、確保を図るべき教育・保育・子育て支援の「量の見込み」を市川市が算出するため、住民の皆様の教育・保育・子育て支援に関する「現在の利用状況」や「今後の利用希望」を把握するために行うものです。

調査結果につきましては、認定こども園や小規模保育の整備など子ども・子育て支援新制度に基づく施策の検討材料としても活用させていただきます。

なお、ここで回答していただいた内容（施設や事業の利用希望等）は、施設や事業の具体的な利用の可否を確認・決定するものではありません。将来の利用希望を変更していただいて構いません。

ご多忙のことと存じますが、調査の趣旨をご理解いただき、ご協力くださいますようお願い申し上げます。

平成 30 年 11 月

市川市長 村越 祐民

【いただいた回答は地域の子育て支援の充実に活かされます】



子ども・子育て支援新制度の考え方（参考）

- 子ども・子育て支援新制度は、急速な少子化の進行、家庭・地域を取り巻く環境の変化に対応して、子どもや保護者に必要な支援を行い、一人ひとりの子どもが健やかに成長することができる社会を実現することを目的としています。
- 子どもの成長においては、乳児期におけるしっかりとした愛着形成を基礎とした情緒の安定や他者への信頼感の醸成、幼児期における他者との関わりや基本的な生きる力の獲得、学童期における心身の健全な発達を通じて、一人ひとりがかけがえのない個性ある存在として認められるとともに、自己肯定感を持って育まれることが重要です。子ども・子育て支援新制度は、社会全体の責任として、そのような環境を整備することを目指しています。
- 子ども・子育て支援は、以上のような考え方をもとに、保護者には子育てについての第一義的責任があることを前提としつつ、保護者が子育てについての責任を果たすことや、子育ての権利を享受することが可能となるような支援を行うものです。

地域や社会が保護者に寄り添い、子育てに対する負担や不安、孤立感を和らげることを通じて、保護者が自己肯定感を持ちながら子どもと向き合える環境を整え、親としての成長を支援し、子育てや子どもの成長に喜びや生きがいを感じることができるような支援を目指しています。

■ご記入にあたっての注意点■

- ①この調査は、平成30年11月1日現在の状況でお答えください。
- ②質問中、「お子さん」とある場合には、《「お子さん」＝封筒の宛名のお子さん》としてお答えください。
- ③質問用紙に直接書き込んでお答えください。
- ④時間は **24時間制（例：09時、18時など）** で、数字は **1つの口に1字** でご記入ください。
- ⑤施設・事業の詳細、利用料（保育料等）については、「別紙」を添付いたしましたので、ご参照ください。
- ⑥ご記入がすみましたら、
ア) 市川市八幡3-4-1 アクス本八幡2階市川市子育て支援課 または、
行徳支所2階子育てナビへご持参
(平日の8時45分～17時15分で受付)
イ) 同封の返信用封筒（切手不要）に入れて投函
のいずれかの方法により、〇〇月〇〇日（ ）までにご提出ください。
- ⑦この調査についてのお問い合わせは、下記までお願いします。
市川市こども政策部子育て支援課 電話：047-711-0677（直通）

1. お住まいの地域についてうかがいます。

問1 お住まいの地区として当てはまる番号1つに○をつけてください。

1 大柏地区	大町、大野町、奉免町、柏井町、南大野
2 宮久保地区	宮久保3～6丁目、北方町4丁目、東菅野4・5丁目、下貝塚
3 曾谷地区	曾谷、宮久保1～2丁目、国分1丁目、東国分、稲越町
4 国分・国府台地区	堀之内、北国分、中国分、国府台、国分2～7丁目
5 市川地区	真間、市川、須和田2丁目
6 八幡地区	菅野、平田1・2丁目、須和田1丁目、八幡3丁目、東菅野1～3丁目
7 中山地区	八幡1・2・4～6丁目、北方、本北方、若宮、鬼越、中山、高石神
8 市川駅南地区	新田、市川南、平田3・4丁目、大洲、大和田
9 本八幡駅南地区	南八幡、鬼高、稲荷木、東大和田、田尻1・2丁目
10 信篤地区	田尻3～5丁目、田尻(1～5丁目以外)、高谷、高谷新町、原木、二俣、二俣新町、東浜、上妙典
11 妙典地区	妙典、下妙典、下新宿、本行徳、本塩、関ヶ島、富浜、塩焼、宝1丁目、幸1丁目、加藤新田、高浜町、河原
12 行徳地区	伊勢宿、末広、宝2丁目、幸2丁目、押切、行徳駅前、入船、日之出、湊、湊新田、湊新田1・2丁目、香取、福栄2丁目、千鳥町、新浜、塩浜1～3丁目
13 南行徳地区	欠真間、相之川、福栄1・3・4丁目、南行徳、新井、広尾、島尻、塩浜4丁目

2. お子さんご家族の状況についてうかがいます。

問2 お子さん(封筒の宛名のお子さんのことです。以下、全設問同じ)の生年月月をご記入ください。

(例 平成27年01月生まれ)

平成	<input type="text"/>	<input type="text"/>	年	<input type="text"/>	<input type="text"/>	月	生まれ
----	----------------------	----------------------	---	----------------------	----------------------	---	-----

問3 お子さんのきょうだいは何人いますか。当てはまる番号1つに○をつけてください。

1. いない	2. 1人	3. 2人	4. 3人	5. 4人以上
--------	-------	-------	-------	---------

問4 この調査票に記入されているのはどなたですか。当てはまる番号1つに○をつけてください。

1. 母親	2. 父親	3. その他 ()
-------	-------	------------

4. お子さんの地域の子育て支援事業についてうかがいます。

問 12 お子さんは、「親子つどいの広場」「地域子育て支援センター」「こども館」（親子が集まって過ごしたり、相談をしたり、情報提供を受けたりする場です）や幼稚園におけるプレ保育・子育て支援事業を現在どのくらい利用していますか。また希望としてはどのくらい利用したいですか。現在の利用日数をA欄に、希望する利用日数をB欄に（現在の状況と同じ場合には記入不要です）、数字でご記入ください。

	A欄（現在の利用日数） ※利用していない場合は〇と記入	B欄（希望する利用日数） ※A欄と異なる場合のみ記入
親子つどいの広場、または地域子育て支援センター	月 <input type="text"/> <input type="text"/> 日 くらい	月 <input type="text"/> <input type="text"/> 日 くらい
こども館	月 <input type="text"/> <input type="text"/> 日 くらい	月 <input type="text"/> <input type="text"/> 日 くらい
幼稚園で行っているプレ保育 (公立：3歳児、私立：2歳児)	月 <input type="text"/> <input type="text"/> 日 くらい	月 <input type="text"/> <input type="text"/> 日 くらい
幼稚園で行っている子育て支援事業(公立：0～2歳児、私立：0～1歳児)	月 <input type="text"/> <input type="text"/> 日 くらい	月 <input type="text"/> <input type="text"/> 日 くらい

問 13 下記の①～⑬の事業ごとに、A～Cのすべてについて、「はい」「いいえ」のいずれかに〇をつけてください。

	A 知っている	B 利用したことがある	C 今後利用したい
①市のプレ親学級・パパママ栄養クラス	はい <input type="checkbox"/> いいえ <input type="checkbox"/>	はい <input type="checkbox"/> いいえ <input type="checkbox"/>	はい <input type="checkbox"/> いいえ <input type="checkbox"/>
②母子保健相談窓口アイティ	はい <input type="checkbox"/> いいえ <input type="checkbox"/>	はい <input type="checkbox"/> いいえ <input type="checkbox"/>	はい <input type="checkbox"/> いいえ <input type="checkbox"/>
③乳児・1歳6ヶ月児・3歳児健康診査	はい <input type="checkbox"/> いいえ <input type="checkbox"/>	はい <input type="checkbox"/> いいえ <input type="checkbox"/>	はい <input type="checkbox"/> いいえ <input type="checkbox"/>
④保健センターによる子育て相談・講座 (4ヶ月あかちゃん講座等)	はい <input type="checkbox"/> いいえ <input type="checkbox"/>	はい <input type="checkbox"/> いいえ <input type="checkbox"/>	はい <input type="checkbox"/> いいえ <input type="checkbox"/>
⑤家庭教育学級	はい <input type="checkbox"/> いいえ <input type="checkbox"/>	はい <input type="checkbox"/> いいえ <input type="checkbox"/>	はい <input type="checkbox"/> いいえ <input type="checkbox"/>
⑥教育センターによる教育相談	はい <input type="checkbox"/> いいえ <input type="checkbox"/>	はい <input type="checkbox"/> いいえ <input type="checkbox"/>	はい <input type="checkbox"/> いいえ <input type="checkbox"/>
⑦保育所の地域交流事業・園庭開放	はい <input type="checkbox"/> いいえ <input type="checkbox"/>	はい <input type="checkbox"/> いいえ <input type="checkbox"/>	はい <input type="checkbox"/> いいえ <input type="checkbox"/>
⑧幼稚園の育児相談・園庭開放	はい <input type="checkbox"/> いいえ <input type="checkbox"/>	はい <input type="checkbox"/> いいえ <input type="checkbox"/>	はい <input type="checkbox"/> いいえ <input type="checkbox"/>
⑨子育て家庭総合支援センター (子育てに関する総合支援窓口)	はい <input type="checkbox"/> いいえ <input type="checkbox"/>	はい <input type="checkbox"/> いいえ <input type="checkbox"/>	はい <input type="checkbox"/> いいえ <input type="checkbox"/>
⑩児童家庭支援センター・こうのだい	はい <input type="checkbox"/> いいえ <input type="checkbox"/>	はい <input type="checkbox"/> いいえ <input type="checkbox"/>	はい <input type="checkbox"/> いいえ <input type="checkbox"/>
⑪こども発達センター	はい <input type="checkbox"/> いいえ <input type="checkbox"/>	はい <input type="checkbox"/> いいえ <input type="checkbox"/>	はい <input type="checkbox"/> いいえ <input type="checkbox"/>
⑫すこやか応援隊(保育士・栄養士のチーム) による相談・すこやか広場	はい <input type="checkbox"/> いいえ <input type="checkbox"/>	はい <input type="checkbox"/> いいえ <input type="checkbox"/>	はい <input type="checkbox"/> いいえ <input type="checkbox"/>
⑬子育てナビ	はい <input type="checkbox"/> いいえ <input type="checkbox"/>	はい <input type="checkbox"/> いいえ <input type="checkbox"/>	はい <input type="checkbox"/> いいえ <input type="checkbox"/>
⑭いちかわ子育てガイドブック	はい <input type="checkbox"/> いいえ <input type="checkbox"/>	はい <input type="checkbox"/> いいえ <input type="checkbox"/>	はい <input type="checkbox"/> いいえ <input type="checkbox"/>
⑮いちかわっこWEB	はい <input type="checkbox"/> いいえ <input type="checkbox"/>	はい <input type="checkbox"/> いいえ <input type="checkbox"/>	はい <input type="checkbox"/> いいえ <input type="checkbox"/>
⑯予防接種スケジュールナビ	はい <input type="checkbox"/> いいえ <input type="checkbox"/>	はい <input type="checkbox"/> いいえ <input type="checkbox"/>	はい <input type="checkbox"/> いいえ <input type="checkbox"/>

問 18 現在、利用している教育・保育事業の前後、または送迎のために、ファミリー・サポート・センター（地域住民が子どもを預かる事業）を利用していますか。当てはまる番号 1 つに ○ をつけ、日数についても口内に数字でご記入ください。

1. ほぼ毎日利用している
2. 週に数日利用している → 1 週当たり 日程度
3. 月に数日利用している → 1 月当たり 日程度
4. 利用していない

問 19 問 14 で教育・保育事業を「2. 利用していない」に○をつけた方にうかがいます。利用していない理由は何ですか。もっとも当てはまる番号 1 つに ○ をつけてください。

1. 子どもの母親か父親がみている
2. 子どもの祖父母、親族、父母の友人・知人等がみている
3. 利用したいが、事業に空きがない（市や施設等に申し込みをしている）
4. 利用したいが、事業に空きがない（市や施設等に申し込みをしていない）
5. 利用したいが、経済的な理由で事業を利用できない
6. 利用したいが、延長・夜間等の時間帯の条件が合わない
7. 利用したいが、事業の利用要件（就労要件等）に当てはまらない
8. 子どもがまだ小さいため（ 歳くらいになったら利用しようと考えている）
9. その他（ ）

問 20 2019 年 10 月から 3～5 歳児を対象に幼児教育・保育の無償化を段階的に実施することが検討されておりますが、無償化が実施された場合、お子さんの平日の教育・保育事業の利用をどのように考えますか。もっとも当てはまる番号 1 つに ○ をつけてください。

1. 無償化にかかわらず幼稚園を利用したい
2. 無償化にかかわらず保育所を利用したい
3. 無償化にかかわらず認定こども園を利用したい
4. 無償化されるなら幼稚園を利用したい
5. 無償化されるなら保育所を利用したい
6. 無償化されるなら認定こども園を利用したい
7. 無償化にかかわらず利用するつもりはない
8. その他（ ）

問 21 すべての方に向かっています。お子さんの今後の教育・保育事業として、もっとも利用したい事業 1 つに ◎を、その事業に空きがない等の場合 利用したい事業 (複数可) に ○を、それぞれ記入欄に回答してください (利用料は別紙を参照)。すでに希望の事業を利用し、今後もその事業を利用したい場合も◎または○を記入してください。利用を希望しない場合には問 27 へお進みください。

	記入欄 (◎: 1 つ、○: 複数可)
1. 幼稚園	
2. 幼稚園+定期的な預かり保育	
3. 認可保育所 (認可を受けた定員 20 人以上の施設)	
4. 認定こども園の幼稚園部分 (幼稚園に保育施設の機能を併せた施設)	
5. 認定こども園の保育施設部分 (保育施設に幼稚園の機能を併せた施設)	
6. 小規模な保育施設 (認可を受けた定員概ね 6~19 人の施設)	
7. 家庭的保育 (保育者の家庭等で 5 人以下の子どもを保育する事業)	
8. 事業所内保育施設 (企業が主に従業員用に運営する施設)	
9. 自治体の認証・認定保育施設 (認可保育所ではないが、自治体が認証・認定した施設)	
10. その他の認可外の保育施設 (月 64 時間以上の就労)	
11. その他の認可外の保育施設 (選択肢 10 以外)	
12. 居宅訪問型保育 (ベビーシッターのような事業)	
13. その他 ()	

問 22 問 21 で「1. 幼稚園」または「2. 幼稚園+定期的な預かり保育」に○または◎をつけ、かつ「3~13」にも○をつけた方に向かっています。特に幼稚園 (幼稚園の預かり保育をあわせて利用する場合を含む)の利用を強く希望しますか。当てはまる番号 1 つに ○をつけてください。

1. はい 2. いいえ

問 23 問 21 で○をつけた教育・保育事業の前後、または送迎のために、ファミリー・サポート・センター (地域住民が子どもを預かる事業) を利用したいと思えますか。当てはまる番号 1 つに ○をつけ、日数についても□内に数字でご記入ください。 (利用料は別紙を参照)

1. ほぼ毎日利用したい

2. 週に数日利用したい → 1 週当たり 日程度

3. 月に数日利用したい → 1 月当たり 日程度

4. 特に利用したいと思わない

問 24 教育・保育事業を利用したい場所についてうかがいます。当てはまる番号 1 つに ○をつけ、「2.」に○をつける場合には、□内に数字でご記入ください。

- | |
|---|
| <ol style="list-style-type: none">1. 問 1 (3 ページ) で回答した居住地区内 ⇒ 問 26 へ2. 市川市内だが、問 1 で回答した居住地区とは別の地区
→希望する地区の番号を問 1 をご参照の上ご記入ください。→ <input type="text"/> ⇒ 問 25 へ3. 他の市区町村 |
|---|

問 25 問 24 で「2.」または「3.」に○をつけた方にうかがいます。居住地区とは別の地区または他の市区町村を希望する理由は何ですか。もっとも当てはまる番号 1 つに ○をつけてください。

- | |
|--|
| <ol style="list-style-type: none">1. 母親または父親の職場に近い、または通勤経路にある2. 駅が近くにある3. 祖父母等の親族の家に近い4. 希望する施設が居住地区とは別の地区等にある5. その他 () |
|--|

問 26 希望とは異なる教育・保育事業を現在利用している方にうかがいます。希望する事業を利用できていない理由は何ですか。もっとも当てはまる番号 1 つに ○をつけてください。

- | |
|--|
| <ol style="list-style-type: none">1. 利用したい事業に空きがない (市や施設等に申し込みをしている)2. 利用したい事業に空きがない (市や施設等に申し込みをしていない)3. 利用したい事業が地域において実施されていない4. 利用したい事業の利用料 (保育料等) が高い5. 利用したい事業の利用要件 (就労要件等) に当てはまらない6. その他 () |
|--|

問 27 教育・保育・子育て支援の利用が円滑にできるように、調整・案内する人 (介護保険のケアマネージャーのような人) がいれば、相談したいと思いますか。当てはまる番号 1 つに ○をつけてください。

- | |
|--|
| <ol style="list-style-type: none">1. 相談したい2. 特に相談したいと思わない |
|--|

6. お子さんの土曜・休日や長期休暇中の教育・保育事業の利用希望について
うかがいます。

問 28 すべての方にうかがいます。お子さんについて、土曜日と日曜日・祝日に教育・保育事業の利用希望はありますか（利用料あり）。希望がある場合には、口内に数字をご記入ください。（記入例：09時から18時まで）

※一時的な利用、親族・知人による預かりは含みません。

(1) 土曜日

1. 利用する必要はない] ⇒ 利用したい時間帯	□□時 から □□時まで
2. ほぼ毎週利用したい		
3. 月に1~2回は利用したい		

(2) 日曜・祝日

1. 利用する必要はない] ⇒ 利用したい時間帯	□□時 から □□時まで
2. ほぼ毎週利用したい		
3. 月に1~2回は利用したい		

問 29 お子さんが「幼稚園」を利用されている方にうかがいます。夏休み・冬休みなど長期の休暇期間中の教育・保育の事業の利用を希望しますか（利用料あり）。希望がある場合には、口内に数字をご記入ください。（記入例：09時から18時まで）

1. 利用する必要はない] ⇒ 利用したい時間帯	□□時 から □□時まで
2. ほぼ毎日利用したい		
3. 週に数日利用したい		

問 34 問 32 で「2. 利用したいと思わない」に○をつけた方にうかがいます。そう思われる理由について当てはまる番号 すべてに○をつけてください。

1. 他人に看てもらうのは不安	5. 利用料がわからない
2. サービスの内容に不安がある	6. 親が仕事を休んで対応する
3. 立地や利用可能時間・日数がよくない	7. その他 ()
4. 利用料がかかる・高い	

8. お子さんの不定期の教育・保育事業や宿泊を伴う一時預かり等の利用についてうかがいます。

問 35 お子さんについて、日中の定期的な保育や病気のため以外に、私用、親の通院、不定期の就労等を目的としたお子さんを預ける事業を、現在どのくらい利用していますか。また希望としてはどのくらい利用したいですか。この1年間の事業ごとの利用日数（おおよそ）を「A欄（現在）」に、希望する利用日数（おおよそ）を「B欄（希望）」に、《回答の選択肢》から選び数字でご記入ください。（利用料は別紙を参照）

《回答の選択肢》※選択肢5の日数を超える場合は日数を数字で記入してください。
 1. 0日 2. 1～5日 3. 6～10日 4. 11～15日 5. 16～20日

事業	利用日数（年間） （上記選択肢より）	
	A欄（現在）	B欄（希望）
一時預かり（保育所などで不定期に子どもを保育する事業）		
幼稚園の預かり保育（通常の就園時間を延長して預かる事業）		
ファミリー・サポート・センター（地域住民が子どもを預かる事業）		
休日養護・夜間養護（母子生活支援施設で休日・夜間に子どもを預かる事業）		
ベビーシッター		
その他 ()		

問 36 問 35 の目的で、お子さんを預ける事業について、どのような目的で利用したいと思いますか。目的ごとの利用希望日数を問 35 の《回答の選択肢》から選び数字でご記入ください。

	日数（年間） （問 35 の選択肢より）
私用（買物、子どもや親の習い事等）、リフレッシュ目的	
冠婚葬祭、学校行事、子ども（兄弟姉妹を含む）や親の通院 等	
不定期の就労	
その他 ()	

問 37 問 35 のA欄で全ての項目について「1.」と回答した方にうかがいます。現在利用していない理由は何ですか。当てはまる番号 すべてに○をつけてください。

1. 特に利用する必要がない	6. 自分が事業の対象者になるのかどうか わからない
2. サービスの内容に不安がある	7. 利用方法（手続き等）がわからない
3. 立地や利用可能時間・日数がよくない	8. その他（ ）
4. 利用料がかかる・高い	
5. 利用料がわからない	

問 38 この1年間に、保護者の用事（冠婚葬祭、保護者・家族の病気など）により、お子さんを泊りがけで家族以外にみてもらわなければならないことはありましたか（預け先が見つからなかった場合も含みます）。「1」「2」のいずれかに○をつけ、「1. あった」の場合には、それぞれの日数（おおよそ）を口内に数字でご記入ください。

	1年間の対処方法	日数
1. あった	ア.（同居者を含む）親族・知人にみてもらった	<input type="text"/> <input type="text"/> 泊
	イ. こどもショートステイ事業を利用した （母子生活支援施設で一定期間、子どもを預かる事業）	<input type="text"/> <input type="text"/> 泊
	ウ. イ以外の保育事業（認可外保育施設、ベビーシッター等）を利用した	<input type="text"/> <input type="text"/> 泊
	エ. 仕方なく子どもを同行させた	<input type="text"/> <input type="text"/> 泊
	オ. 仕方なく子どもだけで留守番させた	<input type="text"/> <input type="text"/> 泊
	カ. その他（ ）	<input type="text"/> <input type="text"/> 泊
2. なかった ⇒ 問 40 へ		

問 39 へ

問 39 問 38 で「1. あった ア、エ、オ」のいずれかを回答した方にうかがいます。（それ以外の方は問 40 へお進みください。）今後同様の機会がある際には、保育事業等を利用したいと思いますか。当てはまる番号 すべてに○をつけてください。（利用料は別紙を参照）

- | |
|--|
| <ol style="list-style-type: none"> 1. こどもショートステイ事業を利用したい 2. ファミリー・サポート・センターを利用したい 3. 1、2 以外の保育事業を利用したい 4. 利用したいと思わない |
|--|

<p>※ファミリー・サポート・センター 育児の支援をしたい会員、育児の支援を受けたい会員、両方を利用したい会員を組織化し、子育てに関する人と人との相互援助活動として、保育所・幼稚園・放課後保育クラブへの送迎・送迎後の預かり等のサポートを行います。</p> <p>※休日養護・夜間養護 市内の母子生活支援施設 国府台母子ホームで子どもを預かる事業です 夜間養護：18時～22時 休日養護：7時～18時の間で概ね8時間</p>
--

9. 小学校就学後の放課後の過ごし方についてうかがいます。

問 40 お子さんが5歳以上である方にうかがいます（4歳以下の方は問 42 へお進みください）。
 お子さんについて、放課後の時間をどのような場所で過ごさせたいと思いますか。小学校低学年・高学年のそれぞれで、当てはまる内容 すべてについて、希望する1週当たり日数を数字でご記入ください。また、「放課後保育クラブ」の場合には利用を希望する時間も数字でご記入ください（記載例：下校時から18時まで）。

	小学校低学年（1～3年生）	小学校高学年（4～6年生）
1. 自宅	週 <input type="checkbox"/> 日くらい	週 <input type="checkbox"/> 日くらい
2. 祖父母宅や友人・知人宅	週 <input type="checkbox"/> 日くらい	週 <input type="checkbox"/> 日くらい
3. 習い事 （ピアノ教室、学習塾など）	週 <input type="checkbox"/> 日くらい	週 <input type="checkbox"/> 日くらい
4. こども館（児童館）	週 <input type="checkbox"/> 日くらい	週 <input type="checkbox"/> 日くらい
5. ビーイング （放課後子ども教室）	週 <input type="checkbox"/> 日くらい	週 <input type="checkbox"/> 日くらい
6. 放課後保育クラブ （学童保育）	週 <input type="checkbox"/> 日くらい →下校時から <input type="text"/> <input type="text"/> 時まで	週 <input type="checkbox"/> 日くらい →下校時から <input type="text"/> <input type="text"/> 時まで
7. ファミリー・サポート・センター	週 <input type="checkbox"/> 日くらい	週 <input type="checkbox"/> 日くらい
8. その他 （公民館・公園など）	週 <input type="checkbox"/> 日くらい	週 <input type="checkbox"/> 日くらい

問 41 へ

事業の概要（詳細は別紙を参照）

こども館 赤ちゃんから高校生まで18歳未満の子どもたちの遊び場。

ビーイング 学校施設などを利用した子どもの居場所で、地域の方々の協力を得て運営されています。

放課後保育クラブ 保護者が就労等により昼間家庭にいない場合などに、支援員の下、子どもの生活の場を提供するもの。

問 41 問 40 で「6. 放課後保育クラブ（学童保育）」に日数を記入した方にうかがいます（それ以外の方は問 42 へお進みください）。

お子さんについて、放課後保育クラブを何年生まで利用したいですか。利用したい学年を数字でご記入ください。

小学校	<input type="text"/>	年生まで
-----	----------------------	------

問 41-1

お子さんについて、土曜日、日曜日・祝日、夏休み・冬休みなどの長期の休暇期間中に、放課後保育クラブの利用希望はありますか。当てはまる番号 1 つに○をつけ、利用したい時間帯を数字でご記入ください。（記入例：09時から 18時まで）

(1) 土曜日

1. 低学年（1～3 年生）の間は利用したい	} ⇒ 利用したい時間帯	
2. 高学年（4～6 年生）になっても利用したい		<input type="text"/> <input type="text"/> 時 から <input type="text"/> <input type="text"/> 時まで
3. 利用する必要はない		

(2) 日曜・祝日

1. 低学年（1～3 年生）の間は利用したい	} ⇒ 利用したい時間帯	
2. 高学年（4～6 年生）になっても利用したい		<input type="text"/> <input type="text"/> 時 から <input type="text"/> <input type="text"/> 時まで
3. 利用する必要はない		

(3) 夏休み・冬休みなどの長期の休暇期間中

1. 低学年（1～3 年生）の間は利用したい	} ⇒ 利用したい時間帯	
2. 高学年（4～6 年生）になっても利用したい		<input type="text"/> <input type="text"/> 時 から <input type="text"/> <input type="text"/> 時まで
3. 利用する必要はない		

10. お子さんの保護者の就労状況についてうかがいます。

問 42～問 44 までの共通注意点

- ・「フルタイム」：1 週 5 日程度・1 日 8 時間程度の就労
「パート・アルバイト等」：「フルタイム」以外の就労としてお答えください。
- ・父子家庭の場合の「母親」の欄、母子家庭の場合の「父親」の欄の記入は不要です。
- ・問 6 で「4. 祖父母 5. その他」に○をつけた方は、「(3)その他」に記入してください。

問 42 保護者の現在の就労状況（自営業、家族従事者含む）をうかがいます。

(1) 母親 当てはまる番号 1 つに ○をつけてください。

- | | |
|--------------------------------------|-------------|
| 1. フルタイムで就労しており、産休・育休・介護休業中ではない | } ⇒ (1)-1 へ |
| 2. フルタイムで就労しているが、産休・育休・介護休業中である | |
| 3. パート・アルバイト等で就労しており、産休・育休・介護休業中ではない | |
| 4. パート・アルバイト等で就労しているが、産休・育休・介護休業中である | |
| 5. 以前は就労していたが、現在は就労していない | } ⇒ (2) へ |
| 6. これまで就労したことがない | |

(1) -1 (1) で「1～4」に○をつけた方にうかがいます。1 週当たりの「就労日数」、1 日当たりの「就労時間（残業時間を含む）」、家を出る時刻、帰宅時刻を数字でご記入ください。就労日数や就労時間等が一定でない場合は、もっとも多いパターンについてお答えください。産休・育休・介護休業中の方は、休業に入る前の状況についてお答えください。
(時刻の記入例：09時、18時)

1 週当たり <input type="text"/> 日	1 日当たり <input type="text"/> <input type="text"/> 時間
家を出る時刻 <input type="text"/> <input type="text"/> 時	帰宅時刻 <input type="text"/> <input type="text"/> 時

(2) 父親 当てはまる番号 1 つに ○をつけてください。

- | | |
|-----------------------------------|-------------|
| 1. フルタイムで就労しており、育休・介護休業中ではない | } ⇒ (2)-1 へ |
| 2. フルタイムで就労しているが、育休・介護休業中である | |
| 3. パート・アルバイト等で就労しており、育休・介護休業中ではない | |
| 4. パート・アルバイト等で就労しているが、育休・介護休業中である | |
| 5. 以前は就労していたが、現在は就労していない | } ⇒ (3) へ |
| 6. これまで就労したことがない | |

(2) -1 (2)で「1~4」に○をつけた方にかがいます。1週当たりの「就労日数」、1日当たりの「就労時間(残業時間を含む)」、家を出る時刻、帰宅時刻を数字でご記入ください。就労日数や就労時間等が一定でない場合は、もっとも多いパターンについてお答えください。育休・介護休業中の方は、休業に入る前の状況についてお答えください。
(時刻の記入例：09時、18時)

1週当たり <input style="width: 20px;" type="text"/> 日	1日当たり <input style="width: 20px;" type="text"/> <input style="width: 20px;" type="text"/> 時間
家を出る時刻 <input style="width: 20px;" type="text"/> <input style="width: 20px;" type="text"/> 時	帰宅時刻 <input style="width: 20px;" type="text"/> <input style="width: 20px;" type="text"/> 時

(3) その他 当てはまる番号 1つに○をつけてください。

1. フルタイムで就労しており、育休・介護休業中ではない	}	⇒ (2)-1 へ
2. フルタイムで就労しているが、育休・介護休業中である		}
3. パート・アルバイト等で就労しており、育休・介護休業中ではない		
4. パート・アルバイト等で就労しているが、育休・介護休業中である		
5. 以前は就労していたが、現在は就労していない	}	⇒ 問 43 へ
6. これまで就労したことがない		

(3) -1 (3)で「1~4」に○をつけた方にかがいます。1週当たりの「就労日数」、1日当たりの「就労時間(残業時間を含む)」、家を出る時刻、帰宅時刻を数字でご記入ください。就労日数や就労時間等が一定でない場合は、もっとも多いパターンについてお答えください。育休・介護休業中の方は、休業に入る前の状況についてお答えください。
(時刻の記入例：09時、18時)

1週当たり <input style="width: 20px;" type="text"/> 日	1日当たり <input style="width: 20px;" type="text"/> <input style="width: 20px;" type="text"/> 時間
家を出る時刻 <input style="width: 20px;" type="text"/> <input style="width: 20px;" type="text"/> 時	帰宅時刻 <input style="width: 20px;" type="text"/> <input style="width: 20px;" type="text"/> 時

問 43 問 42 の (1) ~ (3) で「3.4.」に○をつけた方にかがいます。(それ以外の方は、問 44 へお進みください。)

フルタイムへの転換希望はありますか。当てはまる番号 1つに○をつけてください。

(1) 母親

1. フルタイムへの転換希望があり、実現できる見込みがある
2. フルタイムへの転換希望はあるが、実現できる見込みはない
3. パート・アルバイト等の就労を続けることを希望
4. パート・アルバイト等をやめて子育てや家事に専念したい

(2) 父親

1. フルタイムへの転換希望があり、実現できる見込みがある
2. フルタイムへの転換希望はあるが、実現できる見込みはない
3. パート・アルバイト等の就労を続けることを希望
4. パート・アルバイト等をやめて子育てや家事に専念したい

(3) その他

1. フルタイムへの転換希望があり、実現できる見込みがある
2. フルタイムへの転換希望はあるが、実現できる見込みはない
3. パート・アルバイト等の就労を続けることを希望
4. パート・アルバイト等をやめて子育てや家事に専念したい

問 44 問 42 の (1) ~ (3) で「5.6.」に○をつけた方にうかがいます (それ以外の方は、問 45 へお進みください)。就労したいという希望はありますか。当てはまる 番号・記号それぞれ 1 つに○をつけ、該当する口内には数字をご記入ください

(1) 母親

1. 子育てや家事などに専念したい (就労の予定はない)
2. 1 年より先、一番下の子が 歳になったところに就労したい
3. すぐにでも、もしくは 1 年以内に就労したい
→希望する就労形態

ア. フルタイム
イ. パートタイム、アルバイト等
→1 週当たり <input type="text"/> 日 1 日当たり <input type="text"/> <input type="text"/> 時間

(2) 父親

1. 子育てや家事などに専念したい (就労の予定はない)
2. 1 年より先、一番下の子が 歳になったところに就労したい
3. すぐにでも、もしくは 1 年以内に就労したい
→希望する就労形態

ア. フルタイム
イ. パートタイム、アルバイト等
→1 週当たり <input type="text"/> 日 1 日当たり <input type="text"/> <input type="text"/> 時間

(3) その他

1. 子育てや家事などに専念したい (就労の予定はない)
2. 1 年より先、一番下の子が 歳になったところに就労したい
3. すぐにでも、もしくは 1 年以内に就労したい
→希望する就労形態

ア. フルタイム
イ. パートタイム、アルバイト等
→1 週当たり <input type="text"/> 日 1 日当たり <input type="text"/> <input type="text"/> 時間

11. 育児休業など職場の両立支援制度についてうかがいます。

問 45 お子さんが生まれた時、父母のいずれかもしくは両方が育児休業を取得しましたか。母親、父親それぞれについて、当てはまる番号 1 つに ○ をつけ、該当する口内に数字をご記入ください。また、取得していない方はその理由として当てはまる欄 すべてに ○ をつけてください。

母親（いずれかに○）	父親（いずれかに○）
1. 働いていなかった	1. 働いていなかった
2. 取得した（取得中である） ⇒取得期間 <input type="text"/> <input type="text"/> <input type="text"/> 日	2. 取得した（取得中である） ⇒取得期間 <input type="text"/> <input type="text"/> <input type="text"/> 日
3. 取得していない	3. 取得していない

取得していない理由（すべてに○をつけてください。）	母親	父親
職場に育児休業を取りにくい雰囲気があった		
仕事が忙しかった		
（産休後に）仕事に早く復帰したかった		
仕事に戻るのが難しそうだった		
昇給・昇格などが遅れそうだった		
収入減となり、経済的に苦しくなる		
保育所（園）などに預けることができた		
配偶者が育児休業制度を利用した		
配偶者が無職、祖父母等の親族にみてもらえるなど、制度を利用する必要がなかった		
子育てや家事に専念するため退職した		
職場に育児休業の制度がなかった（就業規則に定めがなかった）		
有期雇用のため育児休業の取得要件を満たさなかった		
育児休業を取得できることを知らなかった		
産前産後の休暇（産前 6 週間、産後 8 週間）を取得できることを知らず、退職した		
自営業である		
その他（ <input type="text"/> ）		

問 46 問 45 で「2.」と回答した方にうかがいます。（それ以外の方は問 50 へお進みください。）

育児休業取得後、職場に復帰しましたか。当てはまる欄に○をつけてください。

	母親	父親
育児休業取得後、職場に復帰した		
現在も育児休業中である（復帰予定である）		
育児休業中に離職した		

問 47 問 46 で「育児休業後、職場に復帰した」に○をつけた方にうかがいます。育児休業からは、

「実際」にお子さんが何歳何ヶ月のときに職場復帰しましたか。また、お勤め先の育児休業の制度の期間内で、何歳何ヶ月のときまでとりたかったですか。数字でご記入ください。

	母親	父親
実際の職場復帰時期	□ 歳 □ □ ヶ月	□ 歳 □ □ ヶ月
希望の職場復帰時期	□ 歳 □ □ ヶ月	□ 歳 □ □ ヶ月

問 48 問 47 で実際の復帰と希望が異なる方にうかがいます。希望の時期に職場復帰しなかった理由についてうかがいます。

(1) 「希望」より早く復帰した方 ※当てはまる欄 すべてに○をつけてください。

	母親	父親
希望する保育所に入るため		
配偶者や家族の希望があったため		
経済的な理由で早く復帰する必要があるため		
人事異動や業務の節目の時期に合わせるため		
その他（ ）		

(2) 「希望」より遅く復帰した方 ※当てはまる欄 すべてに○をつけてください。

	母親	父親
希望する保育所に入れなかったため		
自分や子どもなどの体調が思わしくなかったため		
配偶者や家族の希望があったため		
職場の受け入れ態勢が整っていなかったため		
子どもをみてくれる人がいなかったため		
その他（ ）		

問 49 問 46 で「2. 現在も育児休業中である」と回答し、お子さんが1歳未満の方にうかがいます。

お子さんが1歳になったときに必ず預けられる保障（保育所の入園など）があれば、1歳になるまで育児休業を取得したいですか。または、預けられる保障があっても1歳になる前に復帰したいですか。当てはまる欄に○をつけてください。

	母親	父親
1歳になるまで育児休業を取得したい		
1歳になる前に復帰したい		

12. 総合

問 50 すべての方にうかがいます。市川市の子育て支援施策に対する「満足度」をおうかがいします。下記の①～⑦のそれぞれ、および「子育て支援施策の総合評価」について、どの程度満足されているか、当てはまる番号 1つに○をつけてください。

項目	評価	大変満足	ほぼ満足	どちらともいえない	やや不満	不満
(記入例)		5	④	3	2	1
①子育てに関する情報提供・相談の充実		5	4	3	2	1
②待機児童の解消		5	4	3	2	1
③乳幼児の保育の充実		5	4	3	2	1
④幼児教育の充実		5	4	3	2	1
⑤多様なニーズに応じた保育・子育て支援サービス（病児保育・一時預かり等）の充実		5	4	3	2	1
⑥子どもが安心して遊べる場の充実		5	4	3	2	1
⑦子育て家庭への経済的支援の充実		5	4	3	2	1
⑧母子保健、小児救急医療の充実		5	4	3	2	1
子育て支援施策の総合評価		5	4	3	2	1

問 51 最後に、教育・保育環境の充実など子育ての環境や支援に関してご意見がございましたら、ご自由にご記入ください。

調査にご協力いただきまして、ありがとうございました。

- ア) 市川市八幡3-4-1 アクス本八幡 2 階市川市子育て支援課または、
 行徳支所 2 階子育てナビへご持参（平日の 8 時 45 分～17 時 15 分で受付）
- イ) 同封の返信用封筒（切手不要）に入れて投函
- のいずれかの方法により、〇〇月〇〇日（ ）までにご提出ください。

市川市子育て支援に関するニーズ調査

アンケートにご協力をお願いします。

皆様には、日頃より市政にご理解とご協力をたまわり、誠にありがとうございます。

市川市では、子ども・子育て支援法（平成 24 年法律第 65 号）に基づく新たな子ども・子育て支援の制度（以下「子ども・子育て支援新制度」といいます。）の下で、教育・保育・子育て支援の充実を図るため、5年間で一期とする子ども・子育て支援事業計画を作成し、計画的に給付・事業を実施しております。（平成 27 年度から平成 31 年度までの計画で実施中）

本調査は、平成 32 年度から始まる第 2 期計画の中で、確保を図るべき教育・保育・子育て支援の「量の見込み」を市川市が算出するため、住民の皆様の教育・保育・子育て支援に関する「現在の利用状況」や「今後の利用希望」を把握するために行うものです。

調査結果につきましては、認定こども園や小規模保育の整備など子ども・子育て支援新制度に基づく施策の検討材料としても活用させていただきます。

なお、ここで回答していただいた内容（施設や事業の利用希望等）は、施設や事業の具体的な利用の可否を確認・決定するものではありません。将来の利用希望を変更していただいて構いません。

ご多忙のことと存じますが、調査の趣旨をご理解いただき、ご協力くださいますようお願い申し上げます。

平成 30 年 11 月

市川市長 村越 祐民

【いただいた回答は地域の子育て支援の充実に活かされます】



子ども・子育て支援新制度の考え方（参考）

- 子ども・子育て支援新制度は、急速な少子化の進行、家庭・地域を取り巻く環境の変化に対応して、子どもや保護者に必要な支援を行い、一人ひとりの子どもが健やかに成長することができる社会を実現することを目的としています。
- 子どもの成長においては、乳児期におけるしっかりとした愛着形成を基礎とした情緒の安定や他者への信頼感の醸成、幼児期における他者との関わりや基本的な生きる力の獲得、学童期における心身の健全な発達を通じて、一人ひとりがかかけえのない個性ある存在として認められるとともに、自己肯定感を持って育まれることが重要です。子ども・子育て支援新制度は、社会全体の責任として、そのような環境を整備することを目指しています。
- 子ども・子育て支援は、以上のような考え方をもとに、保護者には子育てについての第一義的責任があることを前提としつつ、保護者が子育てについての責任を果たすことや、子育ての権利を享受することが可能となるような支援を行うものです。

地域や社会が保護者に寄り添い、子育てに対する負担や不安、孤立感を和らげることを通じて、保護者が自己肯定感を持ちながら子どもと向き合える環境を整え、親としての成長を支援し、子育てや子どもの成長に喜びや生きがいを感じることができるような支援を目指しています。

■ご記入にあたっての注意点■

この調査は、平成30年11月1日現在の状況でお答えください。

②質問中、「お子さん」とある場合には、《「お子さん」＝封筒の宛名のお子さん》としてお答えください。

③質問用紙に直接書き込んでお答えください。

④時間は 24時間制（例：09時、18時など） で、数字は 1つの口に1字 でご記入ください。

⑤ご記入がすみましたら、

ア) 市川市八幡3-4-1 アクス本八幡2階市川市子育て支援課 または、
行徳支所2階子育てナビへご持参
(平日の8時45分～17時15分で受付)

イ) 同封の返信用封筒(切手不要)に入れて投函
のいずれかの方法により、〇〇月〇〇日()までにご提出ください。

⑥この調査についてのお問い合わせは、下記までお願いします。

市川市こども政策部子育て支援課 電話：047-711-0677(直通)

1. お住まいの地域についてうかがいます。

問 1 お住まいの地区として当てはまる番号 1 つに○をつけてください。

1 大柏地区	大町、大野町、奉免町、柏井町、南大野
2 宮久保地区	宮久保 3～6 丁目、北方町 4 丁目、東菅野 4・5 丁目、下貝塚
3 曾谷地区	曾谷、宮久保 1～2 丁目、国分 1 丁目、東国分、稲越町
4 国分・国府台地区	堀之内、北国分、中国分、国府台、国分 2～7 丁目
5 市川地区	真間、市川、須和田 2 丁目
6 八幡地区	菅野、平田 1・2 丁目、須和田 1 丁目、八幡 3 丁目、東菅野 1～3 丁目
7 中山地区	八幡 1・2・4～6 丁目、北方、本北方、若宮、鬼越、中山、高石神
8 市川駅南地区	新田、市川南、平田 3・4 丁目、大洲、大和田
9 本八幡駅南地区	南八幡、鬼高、稲荷木、東大和田、田尻 1・2 丁目
10 信篤地区	田尻 3～5 丁目、田尻（1～5 丁目以外）、高谷、高谷新町、原木、二俣、二俣新町、東浜、上妙典
11 妙典地区	妙典、下妙典、下新宿、本行徳、本塩、関ヶ島、富浜、塩焼、宝 1 丁目、幸 1 丁目、加藤新田、高浜町、河原
12 行徳地区	伊勢宿、末広、宝 2 丁目、幸 2 丁目、押切、行徳駅前、入船、日之出、湊、湊新田、湊新田 1・2 丁目、香取、福栄 2 丁目、千鳥町、新浜、塩浜 1～3 丁目
13 南行徳地区	欠真間、相之川、福栄 1・3・4 丁目、南行徳、新井、広尾、島尻、塩浜 4 丁目

2. お子さんご家族の状況についてうかがいます。

問2 お子さん（封筒の宛名のお子さんのことです。以下、全設問同じ）の生年月月をご記入ください。
（例 平成 27年 01月生まれ）

平成	<input type="text"/>	<input type="text"/>	年	<input type="text"/>	<input type="text"/>	月	生まれ
----	----------------------	----------------------	---	----------------------	----------------------	---	-----

問3 お子さんのきょうだいは何人いますか。当てはまる番号 1つに○をつけてください。

1. いない	2. 1人	3. 2人	4. 3人	5. 4人以上
--------	-------	-------	-------	---------

問4 この調査票に記入されているのはどなたですか。当てはまる番号 1つに○をつけてください。

1. 母親	2. 父親	3. その他（	）
-------	-------	---------	---

問5 この調査票に記入されている方の配偶関係についてお答えください。当てはまる番号 1つに○をつけてください。

1. 配偶者がいる	2. 配偶者がいない
-----------	------------

問6 お子さんの子育てを主に行っているのはどなたですか。当てはまる番号 1つに○をつけてください。

1. 母親	2. 父親	3. 父母ともに	4. 祖父母	5. その他（	）
-------	-------	----------	--------	---------	---



3. 子育て環境についてうかがいます。

問7 日頃、お子さんをみてもらえる親族・知人はいますか。当てはまる番号 すべてに ○をつけてください。

1. 日常的に祖父母等の親族にみてもらえる
2. 緊急時もしくは用事の際には祖父母等の親族にみてもらえる
3. 日常的に子どもをみてもらえる友人・知人がいる
4. 緊急時もしくは用事の際には子どもをみてもらえる友人・知人がいる
5. いずれもない

問8 お子さんの子育てをするうえで、気軽に相談できる人や相談できる場所がありますか（いますか）。当てはまる番号 1つに ○をつけてください。

1. はい ⇒ 問9へ
2. いいえ ⇒ 問10へ

問9 問8で「1. はい」に○をつけた方にうかがいます。お子さんの子育てに関して、気軽に相談できる先は、誰（どこ）ですか。当てはまる番号 すべてに ○をつけてください。

1. 祖父母等の親族
2. 友人、知人、近所の人
3. 子育て支援施設、ファミリー・サポート・センター、NPO等
4. 学校の先生
5. 民生委員、児童委員
6. かかりつけの医院、医師、看護師
7. 市川市の子育て支援課窓口
8. こども発達センター
9. 教育センター
10. インターネットを利用した子育て相談(コミュニケーションサイト)
11. その他 ()

問10 子育てをするうえで、周囲（身近な人、行政担当者など）からどのようなサポートがあればよいとお考えでしょうか。ご自由にお書きください。

4. お子さんの病気の際の対応についてうかがいます。

問 11 この1年間に、お子さんが病気やケガで小学校を欠席したことはありますか。

1. あった ⇒ 問 12 へ 2. なかった ⇒ 問 15 へ

問 12 お子さんが病気やケガで小学校を欠席した場合に、この1年間に行った対処方法ごとの日数（おおよそ）を《回答の選択肢》から選び数字でご記入ください。

- 《回答の選択肢》 ※選択肢 4 の日数を超える場合は日数を数字で記入してください。
1. 1～2日 2. 3～4日 3. 5～6日 4. 7～8日

1年間の対処方法	日数（年間） （上記選択肢より）
ア. 父親が休んだ	
イ. 母親が休んだ	
ウ. 親族・知人（同居者を含む）に子どもをみてもらった	
エ. 父親又は母親のうち自宅にいる方が子どもをみた	
オ. 病児・病後児の保育を利用した	
カ. 仕方なく子どもだけで留守番をさせた	
キ. その他（ ）	

問 13 問 12 で「ア」「イ」のいずれかに回答した方にうかがいます。 その際、「できれば病児・病後児のための保育施設等を利用したい」と思われましたか。（利用料あり、事前にかかりつけ医の受診が必要）

1. できれば病児・病後児保育施設等を利用したい
2. 利用したいと思わない

問 14 問 13 で「2. 利用したいと思わない」に○をつけた方にうかがいます。 そう思われる理由について当てはまる番号 すべてに○をつけてください。

- | | |
|----------------------|--------------------------------|
| 1. 他人に看てもらうのは不安 | 5. 利用料がわからない |
| 2. サービスの内容に不安がある | 6. 親が仕事を休んで対応する |
| 3. 立地や利用可能時間・日数がよくない | 7. その他（ ） |
| 4. 利用料がかかる・高い | |

※病児・病後児保育

子どもが病気になった際に、病院・保育所等に付設された専用スペース等において一時的に保育する事業。現在、市川市においては病気回復期にある場合の病後児保育を実施しています。

5. お子さんの不規則の教育・保育事業や宿泊を伴う一時預かり等の利用について うかがいます。

問 15 お子さんについて、日中の定期的な保育や病気のため以外に、私用、親の通院、不規則の就労等を目的としたお子さんを預ける事業を、現在どのくらい利用していますか。また希望としてはどのくらい利用したいですか。この1年間の事業ごとの利用日数（おおよそ）を「A欄（現在）」に、希望する利用日数（おおよそ）を「B欄（希望）」に、《回答の選択肢》から選び数字でご記入ください。（利用料は17ページを参照）

《回答の選択肢》※選択肢5の日数を超える場合は日数を数字で記入してください。

1. 0日 2. 1～5日 3. 6～10日 4. 11～15日 5. 16～20日

事業	利用日数（年間） （上記選択肢より）	
	A欄（現在）	B欄（希望）
ファミリー・サポート・センター（※）		
休日養護・夜間養護（※）		
その他（ ）		

問 16 問 15の目的で、お子さんを預ける事業について、どのような目的で利用したいと思えますか。目的ごとの利用希望日数（おおよそ）を問 15の《回答の選択肢》から選び数字でご記入ください。

	日数（年間） （問 15の選択肢より）
私用（買物、子ども（兄弟姉妹を含む）や親の習い事等）、リフレッシュ目的	
冠婚葬祭、学校行事、子ども（兄弟姉妹を含む）や親の通院 等	
不規則の就労	
その他（ ）	

※ファミリー・サポート・センター

育児の支援をしたい会員、育児の支援を受けたい会員、両方を利用したい会員を組織化し、子育てに関する人と人との相互援助活動として、保育所・幼稚園・放課後保育クラブへの送迎・送迎後の預かり等のサポートを行います。

※休日養護・夜間養護

市内の母子生活支援施設 国府台母子ホームで子どもを預かる事業です

夜間養護：18時～22時 休日養護：7時～18時の間で概ね8時間

6. お子さんの放課後の過ごし方についてうかがいます。

問 20 お子さんについて、放課後の時間を現在どのような場所で過ごさせていますか。また希望としてはどのように過ごさせたいですか。現在の状況をA欄に、希望をB欄に（現在の状況と同じ場合には記載不要です）、それぞれの内容ごとに1週当たり日数を数字でご記入ください。また、「放課後保育クラブ」については利用を希望する時間も数字でご記入ください（記載例：下校時から18時まで）。

	A欄（現在の状況）	B欄（希望） ※現在の状況と異なる 場合のみ記入
1. 自宅	週 <input type="checkbox"/> 日くらい	週 <input type="checkbox"/> 日くらい
2. 祖父母宅や友人・知人宅	週 <input type="checkbox"/> 日くらい	週 <input type="checkbox"/> 日くらい
3. 習い事 （ピアノ教室、学習塾など）	週 <input type="checkbox"/> 日くらい	週 <input type="checkbox"/> 日くらい
4. こども館（※）	週 <input type="checkbox"/> 日くらい	週 <input type="checkbox"/> 日くらい
5. ビーイング（※）	週 <input type="checkbox"/> 日くらい	週 <input type="checkbox"/> 日くらい
6. 放課後保育クラブ（※）	週 <input type="checkbox"/> 日くらい →下校時から <input type="checkbox"/> <input type="checkbox"/> 時まで	週 <input type="checkbox"/> 日くらい →下校時から <input type="checkbox"/> <input type="checkbox"/> 時まで
7. ファミリー・サポート・センター	週 <input type="checkbox"/> 日くらい	週 <input type="checkbox"/> 日くらい
8. その他（公民館・公園など）	週 <input type="checkbox"/> 日くらい	週 <input type="checkbox"/> 日くらい

問 21 へ

※こども館（児童館）

赤ちゃんから高校生まで、18歳未満の市民なら誰でも遊ぶ事ができる施設です。利用料はかかりません。

※ビーイング（放課後子ども教室）

学校施設などを利用した子どもの居場所です。地域の人々とのふれあいや異年齢交流による生活体験を通して、子どもの健全な育成を図ります。子どもたちはスタッフが見守る中、いろいろな遊びをします。保護者の就労の有無にかかわらず、すべての小学生が利用でき、利用料はかかりません。

※放課後保育クラブ（学童保育）

保護者が就労等により昼間家庭にいない場合などに、支援員の下、子どもの生活の場を提供するものです。小学1～6年生が対象です。（利用料は17ページ参照）

問 21 問 21～23 は、問 20 で「A欄（現在の状況）」または「B欄（希望）」で「6. 放課後保育クラブ（学童保育）」に日数を記入した方にかがいます（それ以外の方は問 24 へお進みください）。お子さんについて、放課後保育クラブを何年生まで利用したいですか。利用したい学年を数字でご記入ください。

小学校	<input type="checkbox"/>	年生まで
-----	--------------------------	------

問 22 お子さんについて、土曜日、日曜日・祝日、夏休み・冬休みなどの長期の休暇期間中に、放課後保育クラブの利用希望はありますか。当てはまる番号 1 つに○をつけ、利用したい時間帯を数字でご記入ください。（記入例：09時から 18時まで）

(1) 土曜日

1. 低学年（1～3 年生）の間は利用したい	} ⇒ 利用したい時間帯	□□ 時 から □□ 時まで
2. 高学年（4～6 年生）になっても利用したい		
3. 利用する必要はない		

(2) 日曜・祝日

1. 低学年（1～3 年生）の間は利用したい	} ⇒ 利用したい時間帯	□□ 時 から □□ 時まで
2. 高学年（4～6 年生）になっても利用したい		
3. 利用する必要はない		

(3) 夏休み・冬休みなどの長期の休暇期間中

1. 低学年（1～3 年生）の間は利用したい	} ⇒ 利用したい時間帯	□□ 時 から □□ 時まで
2. 高学年（4～6 年生）になっても利用したい		
3. 利用する必要はない		

問 23 放課後保育クラブ（学童保育）の前後・または送迎のために、ファミリー・サポート・センター（地域住民が子どもを預かる事業）を利用していますか。また利用したいと思いますか。

（1）（2）それぞれについて、当てはまる番号 1つ に○をつけ、日数についても口内に数字でご記入ください。

（1）現在利用していますか。

1. ほぼ毎日利用している
2. 週に数日利用している → 1 週当たり 日程度
3. 月に数日利用している → 1 月当たり 日程度
4. 利用していない

（2）利用したいと思いますか。

1. ほぼ毎日利用したい
2. 週に数日利用したい → 1 週当たり 日程度
3. 月に数日利用したい → 1 月当たり 日程度
4. 特に利用したいと思わない

問 24 すべての方におうかがいします。小学生の子どもが、家で一人もしくは、きょうだいで過ごす事に不安を感じますか。当てはまる番号 1つ に○をつけてください。

1. 感じる
2. 感じない



7. お子さんの保護者の就労状況についてうかがいます。

問 25～問 27 までの共通注意点

- ・「フルタイム」＝1 週 5 日程度・1 日 8 時間程度の就労
「パート・アルバイト等」＝「フルタイム」以外の就労
としてお答えください。
- ・父子家庭の場合の「母親」の欄、母子家庭の場合の「父親」の欄の記入は不要です。
- ・問6で「4. 祖父母、5. その他」に○をつけた方は、「(3)その他」に記入してください。

問 25 保護者の現在の就労状況（自営業、家族従事者含む）をうかがいます。

(1) 母親 当てはまる番号 1 つに ○ をつけてください。

- | | | |
|--------------------------------------|---|-----------|
| 1. フルタイムで就労しており、産休・育休・介護休業中ではない | } | ⇒ (1)-1 へ |
| 2. フルタイムで就労しているが、産休・育休・介護休業中である | | |
| 3. パート・アルバイト等で就労しており、産休・育休・介護休業中ではない | | |
| 4. パート・アルバイト等で就労しているが、産休・育休・介護休業中である | | |
| 5. 以前は就労していたが、現在は就労していない | } | ⇒ (2) へ |
| 6. これまで就労したことがない | | |

(1) -1 (1) で「1～4」に○をつけた方にうかがいます。1 週当たりの「就労日数」、1 日当たりの「就労時間（残業時間を含む）」、家を出る時刻、帰宅時刻を数字でご記入ください。就労日数や就労時間等が一定でない場合は、もっとも多いパターンについてお答えください。産休・育休・介護休業中の方は、休業に入る前の状況についてお答えください。（時刻の記入例：09時、18時）

1 週当たり	<input type="text"/> 日	1 日当たり	<input type="text"/> <input type="text"/> 時間
家を出る時刻	<input type="text"/> <input type="text"/> 時	帰宅時刻	<input type="text"/> <input type="text"/> 時

(2) 父親 当てはまる番号 1 つに ○ をつけてください。

- | | | |
|-----------------------------------|---|-----------|
| 1. フルタイムで就労しており、育休・介護休業中ではない | } | ⇒ (2)-1 へ |
| 2. フルタイムで就労しているが、育休・介護休業中である | | |
| 3. パート・アルバイト等で就労しており、育休・介護休業中ではない | | |
| 4. パート・アルバイト等で就労しているが、育休・介護休業中である | | |
| 5. 以前は就労していたが、現在は就労していない | } | ⇒ (3) へ |
| 6. これまで就労したことがない | | |

(2) -1 (2)で「1~4」に○をつけた方にかがいます。1週当たりの「就労日数」、1日当たりの「就労時間（残業時間を含む）」、家を出る時刻、帰宅時刻を数字でご記入ください。就労日数や就労時間等が一定でない場合は、もっとも多いパターンについてお答えください。育休・介護休業中の方は、休業に入る前の状況についてお答えください。（時刻の記入例：09時、18時）

1週当たり	<input type="text"/> 日	1日当たり	<input type="text"/> <input type="text"/> 時間
家を出る時刻	<input type="text"/> <input type="text"/> 時	帰宅時刻	<input type="text"/> <input type="text"/> 時

(3) その他 当てはまる番号 1つに○をつけてください。

1. フルタイムで就労しており、育休・介護休業中ではない	} ⇒ (2)-1へ
2. フルタイムで就労しているが、育休・介護休業中である	
3. パート・アルバイト等で就労しており、育休・介護休業中ではない	
4. パート・アルバイト等で就労しているが、育休・介護休業中である	
5. 以前は就労していたが、現在は就労していない	} ⇒ (3)へ
6. これまで就労したことがない	

(3) -1 (3)で「1~4」に○をつけた方にかがいます。1週当たりの「就労日数」、1日当たりの「就労時間（残業時間を含む）」、家を出る時刻、帰宅時刻を数字でご記入ください。就労日数や就労時間等が一定でない場合は、もっとも多いパターンについてお答えください。育休・介護休業中の方は、休業に入る前の状況についてお答えください。（時刻の記入例：09時、18時）

1週当たり	<input type="text"/> 日	1日当たり	<input type="text"/> <input type="text"/> 時間
家を出る時刻	<input type="text"/> <input type="text"/> 時	帰宅時刻	<input type="text"/> <input type="text"/> 時

問 26 問 25の(1)～(3)で「3.4.」に○をつけた方にかがいます。（それ以外の方は、問 27へお進みください。）

フルタイムへの転換希望はありますか。当てはまる番号 1つに○をつけてください。

(1) 母親

- | |
|---|
| <ol style="list-style-type: none"> フルタイムへの転換希望があり、実現できる見込みがある フルタイムへの転換希望はあるが、実現できる見込みはない パート・アルバイト等の就労を続けることを希望 パート・アルバイト等をやめて子育てや家事に専念したい |
|---|

(2) 父親

- | |
|---|
| <ol style="list-style-type: none"> フルタイムへの転換希望があり、実現できる見込みがある フルタイムへの転換希望はあるが、実現できる見込みはない パート・アルバイト等の就労を続けることを希望 パート・アルバイト等をやめて子育てや家事に専念したい |
|---|

(3) その他

1. フルタイムへの転換希望があり、実現できる見込みがある
2. フルタイムへの転換希望はあるが、実現できる見込みはない
3. パート・アルバイト等の就労を続けることを希望
4. パート・アルバイト等をやめて子育てや家事に専念したい

問 27 問 25 の (1) ~ (3) で「5.6.」に○をつけた方にうかがいます (それ以外の方は、問 28 へお進みください)。就労したいという希望はありますか。当てはまる 番号・記号それぞれ 1 つに○をつけ、該当する口内には数字をご記入ください

(1) 母親

1. 子育てや家事などに専念したい (就労の予定はない)
 2. 1 年より先、一番下の子が 歳になったところに就労したい
 3. すぐにでも、もしくは 1 年以内に就労したい
→希望する就労形態
- | | |
|--|---|
| ア. フルタイム |] |
| イ. パートタイム、アルバイト等
→1 週当たり <input type="text"/> 日 1 日当たり <input type="text"/> <input type="text"/> 時間 | |

(2) 父親

1. 子育てや家事などに専念したい (就労の予定はない)
 2. 1 年より先、一番下の子が 歳になったところに就労したい
 3. すぐにでも、もしくは 1 年以内に就労したい
→希望する就労形態
- | | |
|--|---|
| ア. フルタイム |] |
| イ. パートタイム、アルバイト等
→1 週当たり <input type="text"/> 日 1 日当たり <input type="text"/> <input type="text"/> 時間 | |

(3) その他

1. 子育てや家事などに専念したい (就労の予定はない)
 2. 1 年より先、一番下の子が 歳になったところに就労したい
 3. すぐにでも、もしくは 1 年以内に就労したい
→希望する就労形態
- | | |
|--|---|
| ア. フルタイム |] |
| イ. パートタイム、アルバイト等
→1 週当たり <input type="text"/> 日 1 日当たり <input type="text"/> <input type="text"/> 時間 | |

9. 総合

問 29 すべての方にうかがいます。市川市の子育て支援施策に対する「満足度」をおうかがいします。下記の①～⑥のそれぞれ、および「子育て支援施策の総合評価」について、どの程度満足されているか、当てはまる番号 1つに○をつけてください。

項目	評価	大変満足	ほぼ満足	どちらともいえない	やや不満	不満
(記入例)		5	④	3	2	1
①子育てに関する情報提供・相談の充実		5	4	3	2	1
②放課後保育クラブの充実		5	4	3	2	1
③多様なニーズに応じた保育・子育て支援サービス（病児保育等）の充実		5	4	3	2	1
④子どもが安心して遊べる場の充実		5	4	3	2	1
⑤子育て家庭への経済的支援の充実		5	4	3	2	1
⑥小児救急医療の充実		5	4	3	2	1
子育て支援施策の総合評価		5	4	3	2	1

問 30 最後に、教育・保育環境の充実など子育ての環境や支援に関してご意見がございましたら、ご自由にご記入ください。

<p>.....</p> <p>.....</p> <p>.....</p> <p>.....</p> <p>.....</p> <p>.....</p>

調査にご協力いただきまして、ありがとうございました。

- ア) 市川市八幡3-4-1 アクス本八幡 2階市川市子育て支援課または、
 行徳支所 2階子育てナビへご持参（平日の8時45分～17時15分で受付）
 イ) 同封の返信用封筒（切手不要）に入れて投函
 のいずれかの方法により、〇〇月〇〇日（ ）までにご提出ください。

【参考：子育て支援事業にかかる利用料の概要】

(1) ファミリー・サポート・センター

区分	お礼の基準の額
月～金曜の午前7時～午後8時まで	500円／1時間
土日祭日及び年末年始並びに上記以外の時間	600円／1時間

(2) 休日養護・夜間養護・こどもショートステイ事業（短期入所）

区分	一般世帯	市民税非課税世帯
休日養護	1,400円	350円
夜間養護	800円	350円
短期入所 2歳以上	2,850円	1,100円

(3) 放課後保育クラブ

○児童1人当たり月額8,000円

○同一世帯で、複数利用する場合、2人目から4,000円

市川市子育て支援に関するニーズ調査

アンケートにご協力をお願いします。

皆様には、日頃より市政にご理解とご協力をたまわり、誠にありがとうございます。

市川市では、子ども・子育て支援法（平成 24 年法律第 65 号）に基づく新たな子ども・子育て支援の制度（以下「子ども・子育て支援新制度」といいます。）の下で、教育・保育・子育て支援の充実を図るため、5年間で一期とする子ども・子育て支援事業計画を作成し、計画的に給付・事業を実施しております。（平成 27 年度から平成 31 年度までの計画で実施中）

本調査は、平成 32 年度から始まる第 2 期計画の中で、確保を図るべき教育・保育・子育て支援の「量の見込み」を市川市が算出するため、住民の皆様の教育・保育・子育て支援に関する「現在の利用状況」や「今後の利用希望」を把握するために行うものです。

調査結果につきましては、認定こども園や小規模保育の整備など子ども・子育て支援新制度に基づく施策の検討材料としても活用させていただきます。

なお、ここで回答していただいた内容（施設や事業の利用希望等）は、施設や事業の具体的な利用の可否を確認・決定するものではありません。将来の利用希望を変更していただいて構いません。

ご多忙のことと存じますが、調査の趣旨をご理解いただき、ご協力くださいますようお願い申し上げます。

平成 30 年 11 月

市川市長 村越 祐民

【いただいた回答は地域の子育て支援の充実に活かされます】



子ども・子育て支援新制度の考え方（参考）

- 子ども・子育て支援新制度は、急速な少子化の進行、家庭・地域を取り巻く環境の変化に対応して、子どもや保護者に必要な支援を行い、一人ひとりの子どもが健やかに成長することができる社会を実現することを目的としています。
- 子どもの成長においては、乳児期におけるしっかりとした愛着形成を基礎とした情緒の安定や他者への信頼感の醸成、幼児期における他者との関わりや基本的な生きる力の獲得、学童期における心身の健全な発達を通じて、一人ひとりがかけがえのない個性ある存在として認められるとともに、自己肯定感を持って育まれることが重要です。子ども・子育て支援新制度は、社会全体の責任として、そのような環境を整備することを目指しています。
- 子ども・子育て支援は、以上のような考え方をもとに、保護者には子育てについての第一義的責任があることを前提としつつ、保護者が子育てについての責任を果たすことや、子育ての権利を享受することが可能となるような支援を行うものです。

地域や社会が保護者に寄り添い、子育てに対する負担や不安、孤立感を和らげることを通じて、保護者が自己肯定感を持ちながら子どもと向き合える環境を整え、親としての成長を支援し、子育てや子どもの成長に喜びや生きがいを感じることができるような支援を目指しています。

■ご記入にあたっての注意点■

- ①この調査は、平成30年11月1日現在の状況でお答えください。
- ②質問中、「お子さん」とある場合には、《「お子さん」＝現在妊娠中のお子さん》としてお答えください。
- ③質問用紙に直接書き込んでお答えください。
- ④時間は **24時間制（例：09時、18時など）** で、数字は **1つの口に1字** でご記入ください。
- ⑤施設・事業の詳細、利用料（保育料等）については、「別紙」を添付いたしましたので、ご参照ください。
- ⑥ご記入がすみましたら、
ア) 市川市八幡3-4-1 アクス本八幡2階市川市子育て支援課 または、
行徳支所2階子育てナビへご持参
(平日の8時45分～17時15分で受付)
イ) 同封の返信用封筒（切手不要）に入れて投函
のいずれかの方法により、**〇〇月〇〇日（ ）まで**にご提出ください。
- ⑦この調査についてのお問い合わせは、下記までお願いします。
市川市こども政策部子育て支援課 電話：047-711-0677（直通）

1. お住まいの地域についてうかがいます。

問1 お住まいの地区として当てはまる番号1つに○をつけてください。

1 大柏地区	大町、大野町、奉免町、柏井町、南大野
2 宮久保地区	宮久保3～6丁目、北方町4丁目、東菅野4・5丁目、下貝塚
3 曾谷地区	曾谷、宮久保1～2丁目、国分1丁目、東国分、稲越町
4 国分・国府台地区	堀之内、北国分、中国分、国府台、国分2～7丁目
5 市川地区	真間、市川、須和田2丁目
6 八幡地区	菅野、平田1・2丁目、須和田1丁目、八幡3丁目、東菅野1～3丁目
7 中山地区	八幡1・2・4～6丁目、北方、本北方、若宮、鬼越、中山、高石神
8 市川駅南地区	新田、市川南、平田3・4丁目、大洲、大和田
9 本八幡駅南地区	南八幡、鬼高、稲荷木、東大和田、田尻1・2丁目
10 信篤地区	田尻3～5丁目、田尻(1～5丁目以外)、高谷、高谷新町、原木、二俣、二俣新町、東浜、上妙典
11 妙典地区	妙典、下妙典、下新宿、本行徳、本塩、関ヶ島、富浜、塩焼、宝1丁目、幸1丁目、加藤新田、高浜町、河原
12 行徳地区	伊勢宿、末広、宝2丁目、幸2丁目、押切、行徳駅前、入船、日之出、湊、湊新田、湊新田1・2丁目、香取、福栄2丁目、千鳥町、新浜、塩浜1～3丁目
13 南行徳地区	欠真間、相之川、福栄1・3・4丁目、南行徳、新井、広尾、島尻、塩浜4丁目

2. ご家族の状況についてうかがいます。

問2 あなたの生年月月をご記入ください。

(年号は当てはまる番号に○を付けてください。 例 (2.)平成 02年01月生まれ)

1. 昭和	2. 平成	<input type="text"/>	<input type="text"/>	年	<input type="text"/>	<input type="text"/>	月生まれ
-------	-------	----------------------	----------------------	---	----------------------	----------------------	------

問3 家族の構成をお答えください。当てはまる番号 すべてに ○をつけてください。

1. 配偶者	2. 子	3. 父	4. 母	5. 兄弟姉妹	6. 祖父母
7. その他 ()	8. いない				

問4 お子さんの人数をお答えください。当てはまる番号 1つに ○をつけてください。

(現在妊娠中のお子さんは含みません)

1. いない	2. 1人	3. 2人	4. 3人	5. 4人以上
--------	-------	-------	-------	---------

問5 現在の妊娠経過をお答えください。当てはまる番号 1つに○をつけてください。

- | | |
|---------------|---------------|
| 1. 妊娠初期（～4ヶ月） | 2. 妊娠中期（5ヶ月～） |
|---------------|---------------|

3. 子育て環境についてうかがいます。

問6 お子さんの子育てに関して、気軽に相談できる先は、誰（どこ）ですか。当てはまる番号 すべてに○をつけてください。

- | |
|-------------------------------------|
| 1. 祖父母等の親族 |
| 2. 友人、知人、近所の人 |
| 3. 子育て支援施設、ファミリー・サポート・センター、NPO等 |
| 4. 認定こども園 |
| 5. 保育所 |
| 6. 幼稚園 |
| 7. 保健センター（保健師、管理栄養士、歯科衛生士等） |
| 8. 母子保健相談窓口アイティ（保健師、看護師） |
| 9. 民生委員、児童委員 |
| 10. かかりつけの医院、医師、看護師 |
| 11. 市川市の子育て支援課窓口、子育てナビ |
| 12. こども発達センター |
| 13. インターネットを利用した子育て相談(コミュニケーションサイト) |
| 14. その他（【例】ベビーシッター) |
| 15. そのような相談先はない |

問7 問6の15に○をつけた人にうかがいます。どのような相談先がほしいですか。

（上の選択肢から当てはまる番号 すべてに○をつけてください）

1	2	3	4	5	6
7	8	9	10	11	12
13	14（具体的に)				

問8 妊娠・出産に関する情報は入手できていますか。それぞれ番号 一つに○をつけてください。

情報	得られている	どちらとも	得られていない
妊娠出産に関する制度	1	2	3
妊娠中の過ごし方	1	2	3
出産・分娩に関すること	1	2	3
出産後のこと	1	2	3
子育て支援に関する制度	1	2	3

4. お子さんの地域の子育て支援事業についてうかがいます。

問 11 「親子つどいの広場」「地域子育て支援センター」「こども館」（親子が集まって過ごしたり、相談をしたり、情報提供を受けたりする場です）や、幼稚園・保育所で行っている地域の子育て支援事業などを知っていますか。また今後、それらの利用希望はございますか。それぞれ当てはまる番号 一つ に ○ をつけてください。

地域の子育て支援等 事業等の名称	知っている	今後利用したい
子育て支援センター、 親子つどいの広場	1. はい 2. いいえ	1. はい 2. いいえ ▶ : 理由
こども館	1. はい 2. いいえ	1. はい 2. いいえ ▶ : 理由
幼稚園や保育所で行ってい る地域の子育て支援事業 (預かり保育等)	1. はい 2. いいえ	1. はい 2. いいえ ▶ : 理由
ファミリー・サポート・ センター	1. はい 2. いいえ	1. はい 2. いいえ ▶ : 理由
病児・病後児保育事業	1. はい 2. いいえ	1. はい 2. いいえ ▶ : 理由
子育て短期支援事業 (ショートステイ)	1. はい 2. いいえ	1. はい 2. いいえ ▶ : 理由

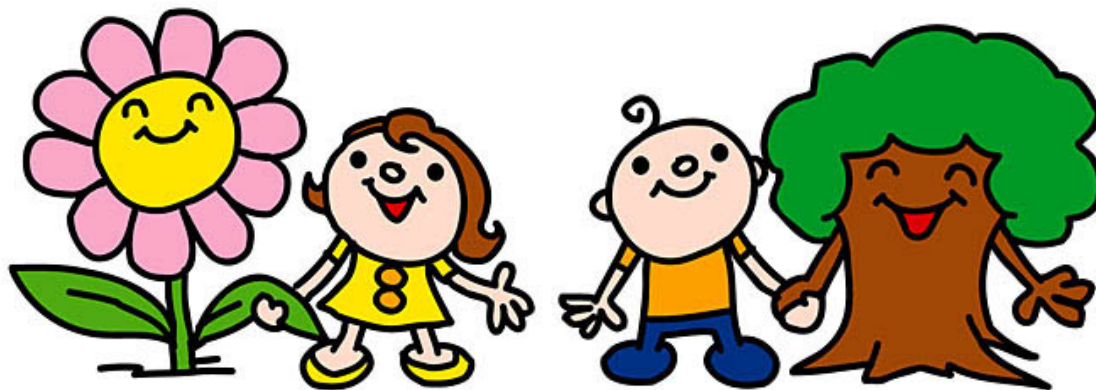

問12 その他子育て支援に関する事業を知っていますか。A～Cのすべてについて、当てはまる番号のいずれかに○をつけてください。

	A 知っている	B これまでに利用 したことがある	C 今後利用したい
市のプレ親学級 パパママ栄養クラス	1. はい 2. いいえ	1. はい 2. いいえ	1. はい 2. いいえ
母子保健相談窓口アイティ	1. はい 2. いいえ	1. はい 2. いいえ	1. はい 2. いいえ
保育所の地域交流事業・園庭開放	1. はい 2. いいえ	1. はい 2. いいえ	1. はい 2. いいえ
幼稚園の育児相談・園庭開放	1. はい 2. いいえ	1. はい 2. いいえ	1. はい 2. いいえ
子ども家庭総合支援センター	1. はい 2. いいえ	1. はい 2. いいえ	1. はい 2. いいえ
児童家庭支援センターこうのだい	1. はい 2. いいえ	1. はい 2. いいえ	1. はい 2. いいえ
こども発達センター	1. はい 2. いいえ	1. はい 2. いいえ	1. はい 2. いいえ
すこやか応援隊	1. はい 2. いいえ	1. はい 2. いいえ	1. はい 2. いいえ
子育てナビ	1. はい 2. いいえ	1. はい 2. いいえ	1. はい 2. いいえ
いちかわ子育てガイドブック	1. はい 2. いいえ	1. はい 2. いいえ	1. はい 2. いいえ
いちかわっこWEB	1. はい 2. いいえ	1. はい 2. いいえ	1. はい 2. いいえ
予防接種スケジュールナビ	1. はい 2. いいえ	1. はい 2. いいえ	1. はい 2. いいえ

問1 4-3 お子さんが通う施設はどのような場所にあるのがいいですか。当てはまる番号 一つに〇をつけてください。2を選んだ方は希望する地区の番号もご記入ください。

1. 問1で答えたお住まいの地区 2. 市川市内のお住まいとは別の地区 →希望する地区の番号 問1の選択肢を参照 ⇒ <input type="text"/> <input type="text"/> 3. 他の市町村
--

6. お子さんの土曜・休日の幼稚園・保育所等の利用希望についてうかがいます。

問15 お子さんについて、土曜日と日曜日・祝日に教育・保育事業の利用希望はありますか（利用料あり）。当てはまる番号に〇をつけてください。
 2・3を選んだ方は、口内に希望する時間をご記入ください。（例：09時から 18時まで）
 ※一時的な利用、親族・知人による預かりは含みません。

(1) 土曜日	
1. 利用を希望しない	
2. ほぼ毎週利用したい	利用したい時間
3. 月に1~2回は利用したい ⇒	<input type="text"/> <input type="text"/> 時から <input type="text"/> <input type="text"/> 時まで
(1) 日曜日・祝日	
1. 利用する必要ない	
2. ほぼ毎週利用したい	利用したい時間
3. 月に1~2回は利用したい ⇒	<input type="text"/> <input type="text"/> 時から <input type="text"/> <input type="text"/> 時まで

7. 育児休業など職場の両立支援制度についてうかがいます。

問16 今後お子さんが生まれた際に、母父のいずれかもしくは両方が育児休業を取得されますか。
母・父それぞれに当てはまる番号に○をつけてください。

育児休業取得予定	母	父
1. 就労していない⇒問17へ	1	1
2. 取得する(したい) ⇒子どもが何歳まで 問16-2へ	2	2
	□歳 □□ヶ月まで	□歳 □□ヶ月まで
3. 取得しない 問16-1へ	3	3

問16-1 問16で「3. 取得しない」に○をつけた方にうかがいます。取得しない理由は
なんですか。当てはまる番号すべてに○をつけてください。

理由	母	父
1. 職場で取りにくい雰囲気がある	1	1
2. 仕事が忙しい	2	2
3. (産休後) 早く仕事に復帰したい	3	3
4. 仕事に戻るのが難しそう	4	4
5. 昇給・昇格が遅れそう	5	5
6. 収入源となり、経済的に苦しくなる	6	6
7. 保育所などに預けられる	7	7
8. 配偶者が育児休業を取る	8	8
9. 配偶者が無職、祖父母等にもてもらえる等、必要が無い	9	9
10. 子育てや家事に専念するため退職する	10	10
11. 職場に育児休業の制度がない	11	11
12. 有期雇用のため取得要件を満たさない	12	12
13. その他()	13	13

問16-2 問16で「2. 取得する(したい)」に○をつけた方にうかがいます。仕事への
復帰のタイミングはいつですか。当てはまる番号 一ツ に○をつけてください。
※年度初め(4月)での入所希望だが早めに復帰し、一時的に認可外保育所に入所する
場合も「1」に当てはまります。

復帰のタイミング	母	父
1. 年度初めの入所のタイミングに合わせる	1	1
2. それ以外	2	2

問16-3 お子さんが1歳になったときに必ず預けられる保障（保育所の入園など）があれば、1歳になるまで育児休業を取得したいですか。または、預けられる保障があっても1歳になる前に復帰したいですか。母・父それぞれいずれかの番号 一つ に○をつけてください。

	母親	父親
1歳になるまで育児休業を取得したい	1	1
1歳になる前に復帰したい	2	2

問16-4 勤務先に3歳まで育児のための休暇を取れる制度があったら、何歳まで取りたいですか。
□内に希望する年齢をご記入ください。

母	父
□ 歳 □□ ヶ月まで	□ 歳 □□ ヶ月まで

問16-5 仕事に復帰する時、短時間勤務制度を利用したいと思いませんか。
母・父それぞれいずれかの番号 一つ に○をつけてください。

短時間勤務制度の希望	母	父
1. 利用したい	1	1
2. 利用する必要がない（フルタイムで働きたい、元々短時間勤務）	2	2
3. 利用しない（予定）	3	3

問16-6 問16-5で「3. 利用しない（予定）」に○をつけた方にうかがいます。
短時間勤務制度を利用しない理由はなんですか。

母・父それぞれいずれかの番号 一つ に○をつけてください。

理由	母	父
1. 利用する必要がない	1	1
2. 制度がない	2	2
3. 取りにくい雰囲気がある	3	3
4. 仕事が忙しい	4	4
5. 給与が減る	5	5
6. 配偶者が制度を利用する予定	6	6
7. 配偶者が無職、祖父母等にみてもらえる等、取る必要がない	7	7
8. 子育てや家事に専念するため退職する	8	8
9. その他（ ）	9	9

8. お子さんの保護者の就労状況についてうかがいます。

問 17～問 17-5までの共通注意点

- ・「フルタイム」：1週5日程度・1日8時間程度の就労
- 「パート・アルバイト等」：「フルタイム」以外の就労としてお答えください。

母子家庭の場合の「父親」の欄の記入は不要です。

問 17 現在の就労状況（自営業、家族従事者含む）をうかがいます。

それぞれいずれかの番号 一つ に○をつけてください。

就労状況	母親	父親
1. フルタイム就労中で、産休・介護休業でない	1	1
2. フルタイム就労中で、産休・介護休業である	2	2
3. パートタイム、アルバイト中で産休・介護休業でない	3	3
4. パートタイム、アルバイト中で産休・介護休業である	4	4
5. 以前は就労していたが、現在は就労していない	5	5
6. これまで就労したことがない	6	6

問 17-1 問 17で「1～4」に○をつけた方にうかがいます。

現在の就労時間や就労日数、家を出る時間や家に帰る時間をお教えてください。

それぞれ口内に希望する数字をご記入ください。

就労日数、時間等	母親	父親
就労日数	1週あたり <input type="text"/> 日	1週あたり <input type="text"/> 日
就労時間	1日あたり <input type="text"/> <input type="text"/> 時間 <input type="text"/> <input type="text"/> 分	1日あたり <input type="text"/> <input type="text"/> 時間 <input type="text"/> <input type="text"/> 分
家を出る時間	<input type="text"/> <input type="text"/> 時 <input type="text"/> <input type="text"/> 分	<input type="text"/> <input type="text"/> 時 <input type="text"/> <input type="text"/> 分
家に帰る時間	<input type="text"/> <input type="text"/> 時 <input type="text"/> <input type="text"/> 分	<input type="text"/> <input type="text"/> 時 <input type="text"/> <input type="text"/> 分



問17-2 問17で「1」「2」に○をつけた方うかがいます。

今後の就労希望についてそれぞれいずれかの番号 一ツ に○をつけてください。

フルタイムの人の今後の就労希望	母親	父親
1. 今の就労を続ける	1	1
2. パートタイムやアルバイトへの転換希望があり、実現する見込みがある	2	2
3. パートタイムやアルバイトへの転換希望があり、実現する見込みがない	3	3
4. 就労しないで子育てや家事に専念したい	4	4

問17-3 問17で「3」「4」に○をつけた方うかがいます。

今後の就労希望についてそれぞれいずれかの番号 一ツ に○をつけてください。

パートやアルバイトの人の今後の就労希望	母親	父親
1. 今の就労を続ける	1	1
2. フルタイムへの転換希望があり、実現する見込みがある	2	2
3. フルタイムへの転換希望があり、実現する見込みがない	3	3
4. 就労しないで子育てや家事に専念したい	4	4

問17-4 問17で「5」「6」に○をつけた方うかがいます。

今後の就労希望についてそれぞれいずれかの番号 一ツ に○をつけてください。

就労していない人の今後の就労希望	母親	父親
1. 子育てや家事に専念したい（就労の予定はない）	1	1
2. 出産後1年より先、子供がある程度の年齢になった頃に就労したい⇒何歳になったら就労したいか	<input type="text"/> 歳	<input type="text"/> 歳
3. 出産後、1年以内に就労したい	3	3

問17-5 問17-4で「2」「3」に○をつけた方うかがいます。

今後、希望する就労形態についてそれぞれいずれかの番号 一ツ に○をつけてください。

希望する就労形態	母親	父親
1. フルタイムによる就労	1	1
2. パートタイム アルバイト等 による就労	2	2
	1週あたり <input type="text"/> 日 1日あたり <input type="text"/> <input type="text"/> 時間	1週あたり <input type="text"/> 日 1日あたり <input type="text"/> <input type="text"/> 時間

9. 総合

問18 子育てしやすい環境整備のために、国や自治体に期待することはありますか。

国や自治体に期待すること	積極的に進めるべき	今のままでよい	あまり行う必要がない	行う必要がない
1. 妊娠中や乳幼児の健診の充実	1	2	3	4
2. 保育所、放課後クラブ等の充実	1	2	3	4
3. 認定子ども園の整備	1	2	3	4
4. 待機児童の解消（受け皿の整備）	1	2	3	4
5. 幼稚園・保育所の開所時間延長	1	2	3	4
6. 病児・病後児保育の充実	1	2	3	4
7. 道路や公園など子どもが安心して暮らせる環境整備	1	2	3	4
8. 公共施設や駅、商業施設の授乳施設などの整備	1	2	3	4
9. 障害児通所施設・障害児相談窓口の整備	1	2	3	4
10. 子育て不安や悩みの相談窓口の整備	1	2	3	4
11. 幼稚園や保育所などの情報や相談窓口の整備	1	2	3	4
12. 育児休業や事業所内保育施設など企業の取り組み	1	2	3	4
13. 妊娠や出産、子育てに関する学習機会の提供	1	2	3	4
14. 男女が共に子育てに関わるための意識啓発	1	2	3	4
15. 出産費用や育児にかかる医療費の負担軽減	1	2	3	4
16. 幼稚園や保育所の費用や教育費の負担軽減	1	2	3	4
17. 子育て家庭への手当の支給や税制優遇措置	1	2	3	4
18. 子育て家庭への住宅の確保や家賃の補助	1	2	3	4
19. 小児救急医療体制の充実	1	2	3	4
20. その他（ ）	1	2	3	4

問20 子育て等に関する意見・考え

調査にご協力いただきまして、ありがとうございました。

- ア) 市川市八幡3-4-1 アクス本八幡2階市川市子育て支援課または、
行徳支所2階子育てナビへご持参（平日の8時45分～17時15分で受付）
- イ) 同封の返信用封筒（切手不要）に入れて投函
- のいずれかの方法により、〇〇月〇〇日（ ）までにご提出ください。