



# いちかわインフォメーション

暮らしに役立つ市川市の情報をお届けします。

## 【申し込み事項記入例】

申し込み先は下記の☑で確認してください。  
※往復はがきの場合は返信用のあて先も記入。  
※熱を加えると消える筆記用具は使用しないでください。

WEB申込があるものは、市イベントポータルサイト(右記2次元コード参照)から申し込みます。



- |   |                       |
|---|-----------------------|
| ① | 行事・講座名など<br>(日時・コースも) |
| ② | 住所                    |
| ③ | 氏名(ふりがな)              |
| ④ | 年齢(学年)                |
| ⑤ | 電話・FAX番号              |
| ⑥ | その他必須事項               |

## お知らせ

### 傍聴しよう(希望者は直接会場へ)

- 農業委員会定例総会**  
2月7日(木)午後1時30分～2時30分/  
勤労福祉センター本館第1会議室  
(同事務局)
- 水防協議会**  
2月7日(木)午後2時30分～3時30分/  
④第1・2委員会室 (危機管理課)
- 国民健康保険運営協議会**  
2月8日(金)午後1時30分/④第3委員会室  
(国民健康保険課)
- 子ども・子育て会議**  
2月13日(水)午前10時～正午/全日警  
ホール第3会議室 (子育て支援課)
- 介護保険地域運営委員会**  
2月13日(水)午後2時～3時30分/  
④第2委員会室/当日先着30人  
(福祉政策課)

## 2月7日は北方領土の日です

この日を機に、北方領土(北海道北東に連なる択捉島・国後島・色丹島・歯舞群島)の返還要求について考えてみましょう。(総務課)

## 女性の交流の場 「いちカフェ@ウイズ」

就労や地域活動などに関心のある女性が気軽に参加できる交流の場です。原則月1回(第2木曜日)に実施しています。子ども連れの参加も可。

- ☑ 2月14日(木)午前10時～正午  
場 男女共同参画センター
- ☑ 「自分の幸せは自分でつくる-大人こそ夢を描こう-」  
ゲスト 藤田和枝氏(ハートフルコーチ)
- ☑ 女性、申込順8人(無料保育あり、要申し込み)
- ☑ ☎322-6700 同センター  
▶藤田和枝氏



## 消費生活センターからのお知らせ

- 携帯販売店「実質0円」広告に注意**  
広告にスマートフォンや携帯電話の端末代を「実質0円」「1円」などと表示しながら、購入には他社からの乗り換えや有料オプションに加入などの条件があることを記載していない場合や、「詳しくは店員に」とだけ表示し、購入者が説明を求めない場合は店員が説明しないなどというケースも見られます。条件などを十分に理解してから購入しましょう。
- インターネットでの旅行予約 契約条件は自分でよく確認を**  
インターネットで海外航空券やホテルを予約したが、事業者と連絡が取れない、キャンセルで高額な解約料を請求されたなど、インターネットでの旅行予約は店舗予約と異なります。申込時には、予約内容を画面で確認し、予約後は予約確認メールをすぐ確認しましょう。また、サイト運営事業者の基本情報(名

称、住所、代表者、日本の旅行業者登録の有無など)や顧客対応窓口への問い合わせ手段を確認しておきましょう。  
☎ ☎320-0666消費生活センター

## スマートハウス関連設備補助金の申請期限は2月28日(木)です

補助金の交付は申込順で、予算の範囲内での補助となります。補助対象設備の要件など、詳しくはお問い合わせください。  
☑ 平成30年4月1日以降に設置工事を開始し、平成31年2月28日までに完了した方  
**補助対象設備と補助金額**  
・住宅用太陽光発電設備(既存の住宅に設置する場合で、蓄電池またはHEMSが設置されていること) 1kWあたり20,000円、上限90,000円  
(市内業者施工の場合)1kWあたり25,000円、上限112,500円  
・家庭用燃料電池システム(エネファーム)(国補助金の交付決定を受けている

# 税の申告は期間内に

## 市県民税の申告は市役所へ 所得税の申告は税務署へ

市県民税の申告期間は  
2月18日(月)～3月15日(金)です

平成30年度の市県民税の申告をしている方には、市県民税申告書を2月13日(水)に発送します。

### 市県民税の申告は郵送で 個人番号(マイナンバー)の記載が必要です

申告受け付けは、「勤労福祉センター本館」と「行徳支所」で行います。期間中の受付窓口は混み合いますので、郵送による申告を利用してください。郵送の場合は、個人番号確認書類および本人確認書類のコピーの添付が必要です。

### 市県民税の申告の必要な方

- 平成31年1月1日現在、本市に住んでいた方または住んでいる方(収入が無くても申告は必要な場合あり)
- 平成31年1月1日現在、本市に住んでいないが、市内に事務所や事業所または家屋敷を有する方。

### 給与所得や公的年金所得のみの方

通常申告する必要はありませんが、次に該当する方は申告が必要です。なお、公的年金収入が400万円を超える方、または所得税の還付請求をする方は確定申告が必要です。

- 勤務先から本市に給与支払報告書が提出されていない方
- 給与所得・年金所得の他に不動産などの所得があった方(他の所得が20万円を超える場合は確定申告が必要です)
- 日本年金機構などへ報告した扶養人数や障害者控除などに変更があった方、社会保険料や国民健康保険税(料)または生命保険料・地震保険料・医療費などを自分で支払った方

### 配偶者控除および配偶者特別控除の見直し(平成30年分から適用)

平成29年度税制改正により、配偶者控除および配偶者特別控除の見直しが行われ、控除額などが改正されました。詳しくは、市公式Webサイトをご覧ください。

### 代理人が申告する場合

「委任状」「代理人の身元確認書類」「本人の個人番号確認書類」の3点が必要です。



### 申告する場合に必要なもの

- 個人番号確認書類および本人確認書類
- 印鑑
- 平成30年中の所得を証明する書類(源泉徴収票や収入の明細、帳簿類など)
- 医療費控除に関する明細書および医療費通知書(医療費のお知らせ)または領収書、社会保険料の領収書または証明書、障害者控除などを受けるための証明書または認定書
- 申告会場 勤労福祉センター本館、行徳支所
- 受付時間 午前9時～正午、午後1時～4時(土・日曜日を除く)
- 郵送先 市民税課(〒272-8501※住所不要)
- ☎ ☎712-8660同課

確定申告書作成会場の開設期間は  
2月14日(木)～3月15日(金)です

所得税の申告と納付の期限は、3月15日(金)までです。申告書などの提出だけの方は、直接税務署に持参するか、郵送で提出してください。駐車場料金サービスは行っていません。

受付時間 午前8時30分～午後4時(土・日曜日除く)。ただし、2月24日・3月3日の日曜日は開場しますが非常に混雑することが予想されるため他の日の来場をお勧めします。また、混雑状況などにより、受け付けを早めに終了することがあります)

- 場 ニッケコルトンプラザコルトンホール(鬼高1-1-1)
- ☑ 前年の申告書などの控え、源泉徴収票など、申告に必要な書類、筆記用具、計算器具、印鑑、個人番号確認書類、本人確認書類
- 上記の開設期間中は、市川税務署内に申告書作成会場はありません。
- 2月21日(木)はニッケコルトンプラザ休館日のため車での来場不可。

### インターネットで確定申告

確定申告書はインターネットで作成できます。詳しくは国税庁Webサイト(右記2次元コード参照)をご覧ください。

ID・パスワード方式 手続きが完了している方は、自宅のパソコンなどからe-Taxで申告できます。

マイナンバーカード方式 これまでどおり利用できます。

☎ ☎335-4101市川税務署(〒272-8573北方1-11-10) (市民税課)





もの) 上限80,000円  
 ・定置用リチウムイオン蓄電システム  
 上限100,000円  
 ・太陽熱利用システム(強制循環型の  
 み) 上限50,000円  
 問 ☎712-6305環境政策課

**考古博物館、歴史博物館、  
 自然博物館の臨時休館**

館内及び展示室の保守点検作業を行  
 うため、次の期間休館します。文化財グ  
 ループは、通常どおり業務を行います。  
 日 2月19日(火)~22日(金)  
 問 ☎373-2202考古博物館

**組紐ボランティア養成講座(全3回)**

組紐古技法「クテ打」を伝承し、来館者  
 に指導するボランティアを養成します。  
 日 ①ガイダンス②練習③実践など  
 日 ①2月24日(日)②3月10日(日)午後  
 1時30分~4時③3月24日(日)正午~  
 午後2時30分  
 場 歴史博物館、他  
 人 申込順10人  
 日 2月9日(土)までにWEB申込  
 問 ☎373-2202  
 考古博物館



▲組紐古技法「クテ打」

**市川市協働事業提案制度による  
 講座・相談会**

日 いずれも前日までに☎712-8704ボ  
 ランティア・NPO課

●管理栄養士による栄養講座  
 NPO法人ライフ・サポートの管理栄養  
 士による健康・体力増進に関する講座。

日 2月13日(水)午前10時30分~正午  
 場 ヘルシーランドヤスイ薬局行徳入船  
 店(入船12-23)

人 申込順20人  
 ●相続・贈与・遺言作成に関する税理士  
 による税務相談

NPO法人ライフ・サポートの税理士が  
 相談を受けます(1人20分)

日 2月21日(木)午前10時~午後5時  
 場 ボランティア・NPO活動センター  
 人 申込順12人

**クイズで学ぼう 賢い消費者**

スマートフォンでクイズ遊びをしながら、  
 買い物でだまされない消費者になる  
 ための知識の習得や体験ができる  
 ワークショップです。

日 2月16日(土)午後1時30分~2時  
 30分  
 場 アイ・リンクルーム  
 人 申込順30人

**ムラコシコラム**

市長 村越祐民

**支えあう地域を目指して**

地域の身近な相談相手として、住民からさま

ざまな相談を受け、必要に応じて支援機関につ

ながパイプ役を担う民生委員・児童委員。現在、

本市では455人の方が活躍し、「地域の見守り

役」を務めるとともに、自治(町)会や地区社会

福祉協議会と協力して、地域の行事や多世代交

流など「顔の見える地域づくり」のために活動し

ています。誰もが安心して暮らせる地域づくりのため、日々尽力いただいでい

る民生委員・児童委員の方々に、心より感謝いたします。

こうした民生委員・児童委員の役割は、高齢社会が進む中、一層重要なもの

となっています。その一方で、その活動内容は一般にあまり知られておらず、

新たななり手を求めている地区もあります。市民のみなさんにおかれましては、

ぜひ民生委員・児童委員の活動について知っていただき、ご協力をお願いした

いと思います。

互いに支えあえるまちづくりのため、民生委員・児童委員、そして地域のみな

さんとともに、これからも地域福祉の充実に努めてまいります。



民生委員児童委員信条  
 「わたくしらは購入者として社会福祉の  
 増進に努めます」  
 「わたくしらは常日地域状況の確り把握  
 するに努めます」

物 スマートフォンまたはタブレット端末  
 (お持ちでない方でも参加できます)。

日 ☎323-0520消費者安全ネットいち  
 かわ(倉田)または、氏名・住所・ワーク  
 ショップ参加と明記のうえ  
 同団体へメール(右記2次  
 元コード参照)  
 (消費生活センター)



**就職や転職を目指している方へ**

就職に必要なスキルや知識が習得でき  
 る職業訓練を利用しませんか。詳しく  
 は、ハローワークで配布のパンフレット  
 または、千葉労働局Webサイトをご覧  
 ください。

日 月~金の毎日、1日5~6時間、3~9カ  
 月間

訓練科目 パソコン操作・簿記・医療事  
 務・介護職・ビル管理など

問 ☎370-8609ハローワーク市川  
 (商工振興課)

**①マンション管理セミナー  
 ②管理組合交流会**

分譲マンションの管理組合の運営や管  
 理についてサポートします。

日 2月16日(土)①午後1時~2時30分  
 ②午後2時40分~4時

場 南行徳市民談話室

日 ①講話「マンションの防犯につい  
 て」、講演「役員のみならず不足 その解  
 決策」

②マンション管理のいろいろな問題に  
 ついて管理組合相互の情報交換をし  
 ます。

人 分譲マンション管理組合の役員、分  
 譲マンション居住者

日 氏名・マンション所在地・管理組合  
 名・電話番号、①のみ・②のみまたは両  
 方参加希望の旨を2月15日(金)正午ま  
 で☎043-244-9091またはFAX043-  
 244-9094千葉県マンション管理士会  
 事務局 (街づくり推進課)

**在宅医療推進セミナー**

**身近な医療を考えてみましょう**

住み慣れた地域で暮らしていくために、医師と訪問看護師がそれぞ  
 れの立場から在宅医療についてお話しします。

日 3月19日(火)午後1時(受付は30分前)~2時30分

場 全日警ホール

人 越田緑介氏(越田医院内科外科ペ  
 インクリニック院長)、橋本弥生氏  
 (セコム市川訪問看護ステーション  
 訪問看護師)

人 市内在住・在勤の方、申込順80人

日 3月18日(月)までに☎712-8521  
 地域支えあい課

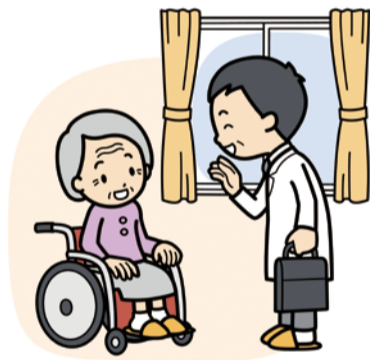

**3月 保健センターからのお知らせ**



内容	場所	日にち	時間	問合せ	対象・定員
あかちゃん 講座	保健 南行	大野公民館	7(木)	9:45~10:00 に受付	① 4カ月の乳児とその保 護者(参加できなかった 場合5カ月の乳児も 可)※予約不要。市川公 民館はベビーカーでの 来館は不可。
		信篤公民館	14(木)		
		市川公民館	28(木)		
		保健	22(金)	9:30~10:00 に受付※1	
		南行	1(金)		
		妙典子育て支援センタ ー	8(金)		
行徳公民館	15(金)	9:45~10:00 に受付	②		
離乳食 教室 申電話で	保健 南行	保健	14(木)	13:00~14:00 14:30~15:30	① 4~6カ月児の保護者 (申込順各35人) 4~6カ月児の保護者 (申込順各24人) 7・8カ月児の保護者 (申込順各35人) 7・8カ月児の保護者 (申込順各24人)
		南行	25(月)		
	保健	15(金)			
	南行	1(金)・ 20(水)			
発達相談 申電話で	保健 南行	15(金)	午前中	① 乳幼児と ② その保護者	

内容	場所	日にち	時間	問合せ	対象・定員	
健康診査	保健 南行	保健	5(火)・19(火)	13:00~14:00 に受付	① 平成29年8月生まれ(2 月中旬ごろ通知を 発送)※内科健診は、医 療機関で個別に行い ます。2歳の誕生日以 降は受診できません。	
		南行	12(火)・26(火)			
	保健	6(水)・20(水)	② 平成27年9月生まれ(2 月中旬ごろ通知を 発送)※4歳の誕生日以 降は受診できません。			
	南行	13(水)・27(水)				
歯みがき レッスン (年齢別) 申電話で	保健 南行	保健	6(水)・20(水)	9:45~10:00 に受付	① 10~11カ月児 とその保護者	
		南行	13(水)・27(水)			
	保健	11(月)	9:45~10:00 10:45~11:00 に受付			② 2歳6カ月~3歳未満児 とその保護者
	南行	7(木)				
歯みがき チェック	保健 南行	保健	11(月)	14:45~15:00 に受付	③ 3~4歳児とその保護者	
		南行	7(木)			

※1=第1子9:30~9:45、第2子以降9:45~10:00

場 保健=保健センター、南行=南行徳保健センター 問 ①☎377-4511保健センター、②☎359-8785南行徳保健センター



募集

市民野球大会の新規参加チーム

平成31年度に国府台球場で開催する市民野球大会の新規参加チームを募集します。新規チームはC級からの参加となります。

申請受付期間 2月2日(土)・3日(日) 午前10時～午後4時

申請場所 国府台市民体育館

※ A級～C級 30,000円

☎090-8851-0600市川市野球協会(武田) (スポーツ課)

桜まつり協賛金

3月31日(日)に真間川沿い(北方1丁目先から宮久保1丁目先)で開催する「いちかわ真間川堤桜まつり」に協賛いただける企業などを募集します。協賛者には特典としてリーフレットに会社名(団体名)を掲載します。

協賛金 1口10,000円

☎2月20日(水)まで

☎市公式Webサイトにある協賛申込書を同まつり事務局まで持参、郵送(〒272-0021八幡3-3-2-408観光交流

推進課内)またはFAX711-1146。協賛金は銀行振り込みまたは直接、同まつり事務局窓口

☎711-1142同まつり事務局(観光交流推進課)



健康・福祉

「食育に関するアンケート」にご協力ください

平成30年4月に「第3次市川市食育推進計画」がスタートしました。市民のみなさんの食に関する意識や実践の状況を調査するため、無作為に抽出した16歳以上の市民2,000人に「食育に関するアンケート」を郵送しました。アンケートが届いた方は、3月10日(日)までに回答を投函してください。

☎377-4511健康支援課

日常生活用具の支援対象に人工鼻を追加しました

日常生活の利便性を図るため、1月1日から人工鼻が支給対象品目になりました。申請のあった月から、原則1割負担で給付します。

☎喉頭摘出による身体障害者手帳を所持している方

☎712-8513障害者支援課

介護保険料・利用料の減免制度があります

65歳以上の方で、平成30年度介護保険料の所得段階が第1(生活保護受給者を除く)～3段階以下であり、生計を維持することが困難な方に、介護保険料・利用料を減額する制度があります。保険料・利用料の支払いが難しい場合は相談してください。

介護保険料の未納があると、滞納期間に応じて利用者負担額が3～4割に引き上げられます。介護が必要になった時に安心して利用するために、介護保険料の納付にご協力ください。

☎保険料=☎712-8542、利用料=☎712-8541介護福祉課

けんこう教室

☎2月16日(土)午前10時30分(受付は1時間前)～11時30分

☎国際医療福祉大学市川病院研究棟(国府台6-1-14)

☎講演「腎臓は血圧管理の中心臓器・高血圧はなぜいけないの」、リハビリ体操、血圧測定

☎細谷幸司氏(同病院腎臓内科副部長)

☎申込順150人

☎☎375-1111同病院総務課(保健医療課)

知的障害児者移動介護従業者養成研修 受講生募集

知的障がい児者のガイドヘルパーとして働くための資格を取得できる2日間の講義と6時間以上の実習です。

☎講義=2月16日(土)午前9時～午後5時、17日(日)午前9時～午後4時。実習=2月18日(月)～3月25日(月)のうち6時間以上

☎講義=かしわい苑(柏井町3-637-1)、実習=地域生活支援センター Can

☎抽選で40人程度

☎¥8,000円(テキスト代など)



花と緑に触れ合おう 「花と緑の講座」受講生募集



☎市内在住・在勤・在学の方

☎はがきに申し込み事項(6面上段参照)、希望講座名(A～Hの記号・Hは希望会場も)、生年月日、市外在住者は勤務先または学校名を書き、2月22日(金)必着で(公財)市川市花と緑のまちづくり財団(〒272-0827国府台3-9-1里見公園内)

☎☎318-5760同財団

(公園緑地課)

金曜日午前9時30分～11時30分

☎大洲防災公園

☎長島明彦氏(バラアドバイザー)

☎抽選で40人

☎¥6,000円(全9回)

C 素敵なガーデニング講座

NHKの番組「趣味の園芸」出演の講師や、園芸各分野の専門家を招きます。

☎5月7日、6月4日、7月2日、9月10日、10月1日、11月5日、12月3日、いずれも火曜日午前10時15分～11時45分

☎ニッケコルトンプラザ(鬼高1-1-1)

☎日本家庭園芸普及協会の各分野の専門家

☎抽選で100人

☎¥6,000円(全7回)

D ナチュラルガーデナー養成講座

講師と一緒にナチュラルガーデンを作りながら庭作りの基礎知識を学びます。

☎5月9日、6月13日、7月11日、9月19日、10月17日、11月14日、12月12日、2020年3月19日、いずれも木曜日午後1時30分～3時

☎大洲防災公園

☎北野純子氏(京成バラ園芸トップガーデナー)

☎抽選で30人

☎¥5,000円(全8回)

E やさしい園芸基礎講座

市内在住の園芸家が楽しいトークで基礎からやさしく教える、園芸初心者のための講座です。

☎4月23日、5月21日、6月11日、7月16日、9月3日、10月8日、いずれも火曜日午前10時～11時30分

☎里見公園

☎山田光夫氏(グリーンコーディネーター)

☎抽選で30人

☎¥3,000円(全6回)

F 庭木の手入れ講座

自宅の庭木の手入れ方法を植木の専門家が教えます。

☎4月20日、6月15日、7月13日、10月26日、11月23日(祝)、いずれも土曜日午前10時～午後3時

☎里見公園、他

☎市川造園建設業協同組合の技術員

☎抽選で20人

☎¥4,000円(全5回)

G ハンギングバスケット講座

春、夏、クリスマスの季節を華やかに彩る花を使い、玄関先やベランダな

どを美しく飾るハンギングバスケットを作ります。

☎4月24日、7月24日、11月20日、いずれも水曜日午後1時30分～3時

☎里見公園

☎山口まり氏(園芸ソムリエ)

☎抽選で30人

☎¥8,000円(全3回)

H 寄せ植え講座

季節に合わせた花と葉を使い、かわいくておしゃれな寄せ植えを楽しみます。12月はクリスマスイメージした寄せ植えを行います。

☎①5月27日(月)、9月27日(金)、12月2日(月)午後1時30分～3時②5月28日(火)、9月30日(月)、12月6日(金)午後1時15分～2時45分

☎①里見公園②南行徳市民センター

☎益山多真美氏(グリーンアドバイザー)

☎各会場30人

☎¥8,000円(全3回)





申 往復はがきに申し込み事項(6面上段参照)、生年月日を書き、2月11日(祝)必着で地域生活支援センター Can (〒272-0802柏井町3-637-4) 岡 ☎337-1301同センター (障害者支援課)

**視覚障害者点字講習会**

日 2月14日(木)・28日(木)午前10時～正午  
場 ボランティア・NPO活動センター  
人 中途失明者対象(新会員募集中)  
岡 ☎090-5418-9827市川市視覚障害者福祉会(飯作) (障害者支援課)

**子ども・教育**

**ひとり親(母子・父子)家庭 高等職業訓練促進給付金等 支給事業の説明会**

ひとり親家庭の親が看護師などの資格を取得するために、養成機関で修業する期間の生活費の一部を支援する同事業について説明します。  
人 市内在住で児童扶養手当の支給を受けている、または同様の水準にあり、就職に有利な資格を取得するための養成機関で1年以上通学することができる方。  
対象資格 看護師、介護福祉士、保育士など

日 3月7日(木)午前10時～午後4時(予約制で1人1時間程度)  
場 子育て支援課  
申 3月5日(火)までに☎711-0679同課

**「母へのゆるし-ジブリ宮崎駿 作品にみる母と子の和解-」**

幼い頃に母が病に倒れ「生まれてこなければよかった」と思った宮崎駿監督。母へのうらみではなく自分を生き、素晴らしい作品を作り続ける宮崎駿監督が作品にこめたメッセージと一緒に読み解いてみませんか。  
日 3月3日(日)午後2時(受付は30分前)～3時30分  
場 千葉市文化センター(千葉市中央区

中央2-5-1千葉中央ツインビル2号館) 岡 光元和憲氏(ちば心理教育研究所所長)

人 抽選で140人(1歳～未就学児の無料託児あり、申込順5人)  
日 2月22日(金)(手話通訳希望の方は2月15日(金)まで)に☎043-223-2376 県男女共同参画課 (男女共同参画課)

**高齢者**

**高齢者サポートセンターの講座**

●**高齢者サポートセンター市川第二**  
日 2月14日(木)午後1時30分～3時30分  
場 急病診療・ふれあいセンター  
人 「新たな自分らしい暮らしを考える」100歳まで歩ける体づくり  
人 申込順25人  
申 ☎320-3105同センター  
●**高齢者サポートセンター市川東部**  
日 2月15日(金)午前10時～正午  
場 若宮公民館  
人 「権利や財産を守る身近なしくみを学ぼう」  
岡 市澤廣子氏(行政書士)  
人 申込順20人  
申 ☎334-0070同センター (介護福祉課)

**シルバー人材センター 入会説明会**

資格・経験不問の仕事も多数あります。入会希望者は、次のいずれかの説明会を受講してください。  
日 2月6日(水) / ダイエー市川店11階(市川1-4-10) ②13日(水) / 行徳公民館 ③14日(木) / 大野公民館 ④20日(水) / 全日警ホール ⑤2月28日(木) / 南行徳市民談話室、いずれも午後2時  
人 市内在住で60歳以上または年度内に60歳を迎える健康で働く意欲のある方  
申 各回前日までに☎326-7000同センター (地域支えあい課)

**親族後見人等研修会**

成年後見制度を利用し、判断能力が十分ではない親族の後見人などに就任している方のために、後見人になってからの事務手続きなどについて説明します。  
日 2月22日(金)午前10時～正午  
場 市川教育会館(南八幡1-10-19)  
人 申込順50人  
申 前日までに☎320-4001社会福祉協議会(介護福祉課)



**家族で農作業を体験しよう**

**「市川米っ人くらぶ」 参加家族を募集します**

市内の自然豊かな田園風景の中で、田植えや稲刈り、野菜作りを家族で体験できます。活動は、4月～10月の土曜日午前9時～正午に、月2回程度行います。



参加者説明会 4月6日(土)午前中  
場 小川再生親子ふれあい農園内(市川大野高等学園北側)  
人 市内在住・在学の小学生を含む家族、抽選で170人  
料 1人につき年間保険料500円、収穫感謝祭食材費200円  
申 往復はがきに参加者全員の申し込み事項(6面上段参照)、メールアドレス(携帯またはパソコン)を書き、3月8日(金)まで(消印有効)に青少年育成課(〒272-0023南八幡1-17-15)。



参加の可否及び参加者説明会の案内は3月29日(金)までに返信用はがきで連絡します  
岡 ☎383-9419同課

**歴史と文化の散歩道 Vol.72**

**東**京23区に隣接する市川市は、都市化が著しい地域です。住宅開発はいまなお盛んで、平成の時代30年間にも新たな住宅が各所に建ち並びました。田園風景を残す場所は少なくなり、特に市域の中部、南部の景観はいまでは東京23区とほとんど同じに見えます。そんな中、例えば里見公園一帯のみどりは健在です。昭和の時代から話されてきたように、都県境の江戸川を越えて市川のみどりを見ると、千葉県に戻ってきた実感がわいてほっとします。  
市川市域の林の特徴は、斜面にあることです。斜面林と呼びます。市域の地形は標高0～10メートル前後の低地と、標高20メートル前後の台地という上下2面で構成されますが、この低地と台地の境の斜面に沿って林が細長く伸びています。この特徴は、明治時代の地形図からも読み取ることができます。北部地域では台地上にも大きな林があるものの、多くの林が斜面に沿って台地を縁取るようにあります。明治時代は、台地は畑、低地は水田という土地利用で、その境が細長い林でした。その後、斜面でも開発が進み、斜面林は分断されて小さな点在する林となりましたが、斜面林の原形はいまでも大町公園やじゅん菜池緑地で見ることができます。  
かつての林は、人の暮らしと深くつながっていました。住宅用のガスが普及する

**斜面林のみどり**

まで、林で集められる小枝や落ち葉、下草は火力を得るための大切な燃料でした。お風呂や台所で使うために、おもに冬、山仕事で集めておいたそうです。販売用に炭を焼いた地区もありましたが、自分たちの生活のために林を利用していた面が強かったようです。  
人の手が入らなくなり、林は大きく姿を変えました。松が姿を消し、落葉樹の林から常緑樹の森へと変化しています。人の管理ではなく、自然界のルールに従うようになった結果です。都市化によって人のエリアと林とが近くなり、林が迷惑な存在になる場面もあります。新たな時代を迎えるいま、都市のみどりのあり方はむずかしい局面にあるようです。(自然博物館 金子謙一)



▲じゅん菜池緑地の斜面林



**高齢者のつづき**

**認知症カフェ**

●メモリーカフェさくら

お茶会と体操。

日 2月20日(水)午後1時30分～3時30分  
場 曾谷カネヅカケアハウス(曾谷2-26-3)

人 認知症の人や家族、地域の方、申込順15人

用 371-6161高齢者サポートセンター曾谷

●カフェにやーまらいず

雑談をしたり、体を動かしたり、健康の悩みについて相談したりできる憩いの場です。2月は栄養不足について話します。

日 2月20日(水)午後3時～5時

場 ファーマライズ薬局 本八幡店(南八幡4-7-13ジャンポール本八幡)

人 申込順12人

料 100円

用 314-0160同薬局

●ふくろうカフェ

認知症について専門医師が話します。

日 2月20日(水)午後1時30分～3時30分

場 行徳総合病院(本行徳5525-2)

人 申込順30人

日 2月19日(火)までに312-6070高齢者サポートセンター行徳

●ねぎカフェ

認知症について、心配なこと、気になることについて話しませんか。

日 2月22日(金)午後1時30分～3時30分

場 信篤公民館

人 申込順10人

料 200円(茶菓子・アクティビティ代)

用 327-3366高齢者サポートセンター信篤・二俣 (地域支えあい課)

**お出かけ**

**アイ・リンク スカイコンサート**

アマチュアオーケストラ「市川交響楽団」のホルンパートによるコンサートを行います。地上150メートルからの景色とともにホルンの演奏ですてきな午後のひとときをお過ごしください(座席の用意はありません。写真撮影・録音などは厳禁)

日 2月10日(日)午後2時～2時45分

場 アイ・リンクタウン展望施設

用 711-1142観光交流推進課、イベント当日は322-9300同施設

**歴史博物館体験講座  
「和綴じのメモ帳を作ろう」**

企画展示「発見・体験 昔の暮らし」関連イベントとして開催します。

針と糸を使った簡単な体験です。オリジナルの和綴じメモ帳を作ってみませんか。

日 2月16日(土)午後1時30分～3時30分  
場 歴史博物館

人 小学校3年生以上(保護者同伴可)、申込順10組程度

用 373-6351同館



**市川手児奈文学賞  
贈賞式・入賞作品展**

「市川を詠む」をテーマに短歌・俳句・川柳・詩を募集した第19回市川手児奈文学賞。全国から集まった5,000点以上の作品の中から、入賞作品を発表する贈賞式を行います。

日 2月9日(土)午後1時(開場は30分前)  
場 メディアパーク市川グリーンスタジオ

人 当日先着140人

●入賞作品展

日 2月20日(水)まで午前10時～午後7時30分(土・日曜日、祝日は午後6時まで)

場 メディアパーク市川 エントランスホール

用 320-3334文学ミュージアム

**親子で火を囲もう**

親子で枝や葉を使ってたき火を作り、火のあたたかさや明るさを味わったり、各自持参したものをあぶって食べたりします。

日 2月17日(日)午後2時30分～5時30分  
場 少年自然の家

人 市内在住の小・中学生を含む親子、申込順10家族(1家族5人まで)

料 1人50円(保険代)

用 代表者氏名・住所・電話番号・参加人数を2月15日(金)まで(4日・12日を除く)に337-0533同施設

**東山魁夷記念館  
通常展「白い馬の見える風景」開催中**

同館所蔵の初期作品や関連資料から、東山魁夷にとつての「白い馬」の源流を

たどり、リトグラフ、複製画などから、人気の連作「白い馬の見える風景」の全容を紹介しします。

料 一般510円、65歳以上400円、高校生・大学生250円、中学生以下無料

用 333-2011同館

**ZOOワンポイントガイド  
「動物病院探検」**

普段は公開していない動物病院を案内し、動植物園、獣医の仕事についてお話しします。緊急の治療などが入った場合は中止にすることがあります。

日 2月10日(日)午後2時30分(開園時から動植物園管理棟1階窓口にて受付)

場 同園内 動物病院

人 来園者、当日先着20人

料 入園料のみ(高校生以上430円、小・中学生100円)

用 338-1960同園

**市川博物館友の会・バス見学会  
「八王子城跡と滝山城跡を訪ねる」**

後北条氏の戦略上、重要拠点であった、国指定史跡の八王子城跡と滝山城跡をバスで訪ねます。雨天決行。

日 2月24日(日)午前8時～午後6時

場 市川公民館前(集合・解散)

人 抽選で50人

料 同友の会会員=5,500円、一般=6,000円

用 往復はがきに申し込み事項(6面上段参照)を書き、2月13日(水)まで(消印有効)に、歴史博物館(〒272-0837堀之内2-27-1)

用 090-9231-4383同会

(歴史博物館)

**「ボランティアガイド市川案内人の会」によるウォーキング  
梅を訪ねて**

コース(約7km) JR市川大野駅(午前9時55分改札口周辺集合)→万葉植物園→大野城跡→親子ふれあい農園→動物園梅林(昼食)→駒形大神社→<sup>いりんじ</sup>禮林寺→天満天神宮→JR市川大野駅(解散)

日 2月28日(木)午前10時～午後3時

物 昼食・飲み物

用 324-7751同会(いちかわ観光・物産案内所)第1月曜日を除く午前10時～午後4時

(観光交流推進課)

**中山のおひなまつり**

**歴史と文化のまちがひな祭り一色に**

「であい・ふれあい・めぐりあい」を合言葉に、中山法華経寺、奥之院、清華園、地域の商店会、町会などに「七段飾りひな」や「つるしびな」などを展示します。

日 2月15日(金)～3月3日(日)午前10時～午後4時(時間は会場によって異なる)

場 中山地区

用 333-6147清華園、300-8020文化振興課



**第5回**

**いちかわ  
スポット**

**ICHIKAWA SPOT**

場 塩浜4丁目9-1

開館時間:午前9時～午後9時(毎週月曜日と祝日の翌日は午後5時まで。最終月曜日、年末年始は休館) 2月28日(木)まで相撲場、剣道場、柔道場の空調設備改修工事を実施するため、工期中の一部期間、暖房設備は使用できません。

用 398-2311

**さまざまなスポーツができる  
塩浜市民体育館**

ハンドボール、バスケットボール、バレーボール、バドミントンなどバラエティーに富んだスポーツができ、トレーニング室もあります。珍しい屋内相撲場があるのも特徴の一つ。アクセスは南行徳駅や市川塩浜駅からバスが出ており、バス停から体育館までは徒歩約1分。基本的には事前に予約して利用するシステムとなっていますが、毎週木曜日は個人開放されるので、普段はスポーツをしない方もぜひこの機会に体を動かして行ってみたいはいかがでしょうか。



観客席が1028席あるほどの大型総合体育館



珍しい屋内の相撲場

