

地震に備えて今できること

東日本大震災から3月11日で8年が経過しました。未曾有の被害をもたらした震災の記憶が風化しないよう、この時期にいま一度防災について考えることが大切です。

国が発表した「県庁所在地ごとの今後30年以内に震度6弱以上の地震が起こる確率」は、千葉市が85%と全国で最も高くなっています。災害はいつ、どこで起こるか分かりません。地震が発生したとき落ち着いて行動できるように、日頃から地震への備えについて家族で話し合っておきましょう。

☎704-0065地域防災課

我が家の減災チェックリスト

- 住宅用火災警報器**
煙や熱で火災を検知し、警報を発する装置を取り付ける。
- 感震ブレーカー**
地震時の電気火災防止のため、揺れを検知したら自動的に電気を止める装置をつける。
- 玄関**
避難路を確保するため出入口や通路に物を置かない。
- 非常持ち出し品**
非常持ち出し品を準備し、万一の場合にはすぐに持ち出せるようにする。
- 扉・戸、食器棚**
両開きの戸は中のものが飛び出さないよう留め金をつけ、ガラス戸には飛散防止フィルムを貼る。
- 寝室**
寝る場所には、できるだけ家具などは置かない。
- ベランダ**
ベランダの手すりなどには、植木鉢など、落下する危険のあるものを置かない。
- テレビ・家具類**
テレビ・家具類には横ずれ・転倒・落下防止措置を行う。
- ブロック塀**
敷地にブロック塀がある場合は、安全性を確認し、危険な場合は対策をとりましょう。

集合住宅においては、右記の内容も併せてチェックしてください。

- 携帯トイレや非常用トイレの備蓄**
排水管が破損している状態でトイレを使用すると、下の階で汚水があふれ出す可能性があるため、安全点検や使用ルールを決めておきましょう。
- 飲料水や食糧の備蓄**
エレベーターが止まると飲料水や食糧など、重いものを運ぶことが困難になるので、多めに(できれば7日分)備蓄しておきましょう。
- 避難ルートを確認**
災害時にはベランダも共用の通路となるので、通行の妨げになるような物は置かないようにしましょう。

Contents

2 いざという時のために 地震発生時のシミュレーション

- 3 いよいよ開通妙典橋
- 4 市民スポーツ教室(定期教室)開催
- 5 公民館講座の受講者を募集
- 6 新1年生おめでとう月間
- 7 道の駅いちかわ開業1周年記念フェア
- 8 桜を楽しみませんか

発行 市川市	編集 企画部広報広聴課	住所 〒272-8501 市川市南八幡2-20-2	電話 047-334-1111(代)	FAX 047-712-8764
-----------	----------------	------------------------------	-----------------------	---------------------



地震発生時のシミュレーション

大きな地震が発生したとき、慌てず冷静に対応することが命を守ることにつながります。事前に確認しておきましょう。

☎704-0065地域防災課

地震が起こったら

直後

落ち着いて、まずは自分の身を守りましょう

- 丈夫なテーブルや机の下などに身を隠しましょう
- 安全が確認できたら、火の元を確認しましょう

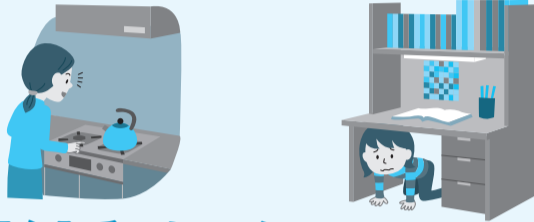

情報を入手しましょう

- 家族の安否を確認しましょう

災害用伝言ダイヤル「171」

災害によって電話が通じなくなったときのために、災害用伝言ダイヤル「171」を覚えておきましょう。



録音 171+1 **再生 171+2**

被災地の方の電話番号を市外局番から入力

- 災害情報や避難情報を入手しましょう

メール情報配信サービス

登録されたメールアドレスに、災害情報などを配信するサービスです。
entry@ichikawacity.jpに空メールを送信
右記2次元コードからも登録画面が開きます。



危険を感じたら、避難場所に避難しましょう

- 避難するときには、ブレーカーを切り、ガスの元栓は閉めましょう
- 非常持ち出し品を忘れずに

余震などに注意し、自宅の安全確認をしましょう

- 自宅の安全が確認できたら、自宅に戻りましょう
- 自宅が被災していたら、避難所に行きましょう



避難完了後

地域で避難所を運営

小学校区防災拠点協議会

過去の地震などの災害時には、学校を中心に情報収集や水・食糧などの供給が行われたことや、日頃から学校活動などを通して住民同士の顔が見える関係があり、助け合いが行われたことから、市では、公立小学校39校を「小学校区防災拠点」として、災害時に地域の情報収集や避難生活支援の活動拠点としています。

この「小学校区防災拠点」を地域から支える組織が「小学校区防災拠点協議会」です。

小学校区防災拠点協議会の活動

地域住民で構成され、日頃から市の災害対応体制についての理解を深めるとともに、災害時に使用する避難所のレイアウトの検討及び避難所開設訓練などを行っています。

活動インタビュー

曾谷小学校区防災拠点協議会会長
日光 三代治さん

1月20日に防災拠点訓練を行い、障がい者団体連絡協議会の方や子どもたちにも多く参加してもらいました。このような訓練を繰り返すことで、実際に避難するときにお互いスムーズに動けるようになると思います。

また、災害時は自治会の役員が中心となり、みなさんの安否確認を第一に行いますが、実際に動ける人数が年々減ってきている現状があります。役員以外の方の自主的な行動も重要になってきていますので、訓練に参加するなどして災害に備えてもらいたいです。



▲炊き出し訓練



▲避難所マットの設置

市川市防災アプリ

防災マップ・ガイド機能を搭載したアプリです。右記2次元コードからダウンロードできます。



iOS



Android

災害協定を結んでいます

市では災害時に備え、物資の供給や職員派遣などの協定を民間企業や自治体と締結しています。よりきめ細かな対応につなげるため、平成31年1月以降は下記の協定を締結しました。

- 「タクシー車両による緊急輸送など」
一般社団法人千葉県タクシー協会 京葉支部
- 「食糧、生活物資などの救援物資の提供など災害時相互応援」
熊本県宇土市・熊本県相良村
- 「災害時などにおける自動車の貸し渡し」 株式会社カクタ
- 「災害時における緊急物資輸送及び集配拠点の運営などの協力」
ヤマト運輸株式会社 船橋主管支店
- 「福祉避難所などへの介護福祉士の派遣」 千葉県介護福祉士会



いちかわインフォメーション

暮らしに役立つ市川市の情報をお届けします。

【申し込み事項記入例】

申し込み先は下記の申で確認してください。
※往復はがきの場合は返信用のあて先も記入。
※熱を加えると消える筆記用具は使用しないでください。

WEB申込があるものは、市イベントポータルサイト(右記2次元コード参照)で申し込みます。



- ①行事・講座名など(日時・コースも)
- ②住所
- ③氏名(ふりがな)
- ④年齢(学年)
- ⑤電話・FAX番号
- ⑥その他必須事項

お知らせ

傍聴しよう(希望者は直接会場へ)

◆農業委員会定例総会
4月5日(金)午後1時30分～2時30分/
④第4委員会室 (同事務局)

「思いやり窓口」を設置しました

障がいや高齢などにより移動が難しい方や、支援が必要な方が、何課の窓口に行ったらいいのかわからない場合は、仮本庁舎2階の市民課の「思いやり窓口」で相談してください。

☎ 712-8649 同課

平成31年度市営駐輪場の空き状況

4月～2020年3月の市営駐輪場の定期利用を随時受け付けています。申請方法や駐輪場の空き状況は、市公式Webサイトに掲載しています。なお、空き状況は掲載時点のものです。最新情報は、交通計画課にお問い合わせください。

☎ 712-6342 同課

国民年金保険料 産前産後免除制度を開始

平成31年4月から、国民年金第1号被保険者が出産を行った際に、出産前後の一定期間の国民年金保険料が免除される制度が始まります。必要書

類など、詳しくはお問い合わせください。

免除される期間 出産予定日または出産日の属する月の前月から4カ月間(多胎の場合は6カ月間)

④ 国民年金第1号被保険者で出産日が平成31年2月1日以降の方

申請受付開始日 4月1日(月)

☎ 712-8538 国民年金課

平成31年度国民健康保険税 特別徴収開始通知を3月末に発送

平成30年度に国民健康保険税を年金から天引き(特別徴収)されている方は、引き続き平成31年4・6・8月も平成31年2月と同額が天引き(仮徴収)されます。ただし、平成31年度中に満75歳になり後期高齢者医療制度に移行する方は天引きを行いません。詳しくは国民健康保険課保険税担当にお問い合わせください。

☎ 712-8534 同課

ドッグランの会員登録について

平成31年度の会員登録を受け付けています。なお、会員登録は年度切り替えのため、現在利用している方も引き続き利用する場合は再登録が必要です。

会員登録期間 4月1日(月)～2020年3月31日(火)

登録要件 本市に住居登録をしている飼い主及び畜犬登録をしている犬。狂犬病予防注射及び5種以上の混合

ワクチンを1年以内に接種していること。ドッグランの自主管理に協力していただける方など

受付場所 環境保全課(市川南仮設庁舎)、⑤総務課、大柏出張所(FAX・電話申請は不可)

申請書類 申請書兼誓約書(様式第1号)、1年以内の5種以上混合ワクチン接種証明書(写し)、犬の全体写真1枚(カラー、大きさはL判程度)

☎ 712-6309 環境保全課

4・5月の無料耐震相談会

木造戸建て住宅の耐震診断や補強方法について、専門の建築士が相談に応じます。相談は1人1時間程度(予約制)。

会場 4月19日(金)/中央公民館、5月10日(金)/行徳公民館、25日(土)/市川公民館、いずれも午前10時～午後4時

④ 各日申込順5人

④ 自宅の図面

④ 相談会開催日の4日前までに ☎ 712-6337 建築指導課

3月26日(火)午後4時

いよいよ開通 妙典橋

高谷と妙典を結ぶ妙典橋がいよいよ開通します。開通式では消防音楽隊による記念演奏や渡り初めが行われ、その後午後4時に開通します(渡り初めは一般参加可)。



開通式

④ 3月26日(火)午後1時30分

④ 妙典5-21地先

☎ 712-6348 道路建設課

4月の市民相談

④=仮本庁舎、⑤=行徳支所

相談名	会場・日程	相談時間	相談内容()は相談員
民事一般	④・⑤ 毎週月～金曜日	8:50～12:00 13:00～17:00	民事に関する一般的な相談、市政案内(市民相談員)
出張市民相談	大柏出張所 19(金)	(受付16:30まで)	
行政書士	④ 8(月) ⑤ 15(月)	13:00～17:00 (受付16:30まで)	相続手続、遺言書、贈与、成年後見、契約書、官公署提出書類作成、外国人の在留などに関する申請など(行政書士)
行政	④ 24(水) ⑤ なし	13:00～15:00 (受付14:30まで)	国、特殊法人などへの苦情や要望(行政相談委員)
登記	④ 3(水) ⑤ 17(水)	13:00～16:00 (受付15:30まで)	不動産登記、会社登記、境界問題など(司法書士・土地家屋調査士)
不動産取引	④ 1(月)、15(月) ⑤ 8(月)	13:00～16:00 (受付15:30まで)	土地・建物の売買や賃貸などのトラブル(宅地建物取引士)
弁護士法律(平日)	④ 4(木)、5(金)、12(金)、18(木)、19(金)、26(金) ⑤ 5(金)、12(金)、26(金)	13:00～16:00	相続・遺言、損害賠償、金銭貸借、離婚、借地借家、成年後見などの専門的な法律の知識を必要とする相談(弁護士)
弁護士法律(土曜)	市川教育会館 13(土)		※弁護士法律相談(平日)の予約は毎週金曜日(閉庁日の場合は前日)8:45から翌週分を直通電話で受け付けます。
司法書士法律(昼間)	④ 17(水) ⑤ なし	13:00～16:40	
司法書士法律(夜間)	④ 3(水)、10(水)、17(水)、24(水) ⑤ 10(水)	17:00～20:00	
税金	④ 9(火) ⑤ なし	13:00～16:00	相続、贈与、売買など税の相談(税理士)
交通事故	④ 11(木)、25(木) ⑤ 18(木)	10:00～15:00	示談や損害賠償の方法(県交通事故相談員) ※土日祝日を除く2日前までに要予約
消費生活	消費生活センター 毎週月～金曜日(毎月第2・4土曜日は電話相談のみ) 消費生活センター ☎320-0666 ④ 9(火)、23(火) ⑤ 市民相談室 ☎359-1121	10:00～16:00 (窓口及び電話相談) 10:00～12:00 13:00～16:00 (窓口及び電話相談)	消費生活に関する相談、苦情処理及び消費者トラブル解決のあっせん(消費生活相談員)
多重債務 予約制	④ 2(火)、16(火) ⑤ なし	13:00～16:00	多重債務に関する相談(弁護士)※予約制(消費生活センター ☎320-0666)
人権擁護	④ 10(水) 男女共同参画課 ☎322-6700	13:00～16:00 (受付15:30まで)	家庭問題やいじめ、いやがらせなどの悩み(人権擁護委員)
建築行政	④ 毎週月・金、第3水曜日 ⑤ 毎週水(第3水除く) 建築指導課 ☎712-6335	9:00～17:00 (受付16:30まで)	建築にかかわる民事的な相談(中高層建築物を含む)(建築行政相談員)
労働 予約優先	勤労福祉センター 3(水)、17(水) 商工振興課 ☎704-4131	18:00～20:00	労働上のトラブルに関する相談(社会保険労務士)
年金	④ 23(火) 国民年金課 ☎712-8538	13:00～16:30 (受付16:00まで)	各種公的年金について(社会保険労務士)
住宅リフォーム 予約優先	④ 11(木)、25(木) 街づくり推進課 ☎712-6327	13:00～16:00 (受付15:00まで)	増改築、修繕など(市川住宅リフォーム相談協議会相談員)
後見制度 予約制	社会福祉協議会 23(火) 社会福祉協議会 ☎320-4001	9:00～16:00	高齢者・障がい者の成年後見制度の相談(社会福祉士)

市役所新第1庁舎建設工事の進捗状況をお知らせします

現在は地下躯体工事と並行して建物の骨組みとなる鉄骨を組み上げる工事も始まっており、2020年7月末に完成の予定です。

工事に関する状況は市公式Webサイトなどでお知らせしています。みなさんにはご不便・ご迷惑をお掛けしますが、ご理解をお願いします。

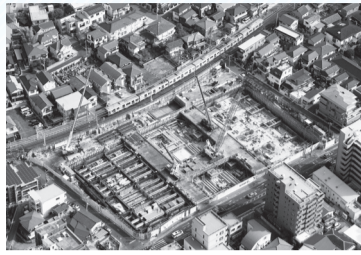

▲2月末現在の様子

☎704-0066新庁舎建設課

姉妹都市メダン市への派遣高校生を募集

姉妹都市であるインドネシア共和国メダン市に市内在住の高校生を派遣します。現地ではホームステイと生徒同士の交流をします。希望者は事前説明会に出席してください。

事前説明会 3月23日(土)午後6時/全日警ホール

派遣時期 8月中旬の10日間

人数 8人程度(書類選考及び面接で決定)

費用 15万円程度(総額約30万円のうち半額を市が負担)

☎300-8051国際交流課



メダン市と日本の良さを実感できた 前回の派遣生 広瀬 由妃さん



やさしいホストファミリーや豊かな自然など、メダン市の良さを知ることができたと同時に、食事や平等な就学・医療など、日本の良さにも改めて気付かされ、貴重な経験ができました。市の派遣生として行くことで、現地の生徒と交流が持てたこともよかったです。またメダン市に行きたいです。

お知らせのつづき

家庭部門のCO₂排出実態統計調査

環境省では、全国13,000世帯を対象に同調査を実施しています。調査員が調査協力を依頼する世帯を訪問する際は、必ず調査員証を持参していますので、確認の上、協力をお願いします。

☎712-6306環境政策課

平成31年度固定資産税縦覧帳簿の縦覧

土地や家屋を所有している納税者が、他の土地や家屋との比較を通じて、自己の土地や家屋の価格が適正であることを確認できます(無料)。なお、納税通知書は4月1日(月)に発送します。

縦覧できる帳簿 土地価格等縦覧帳簿(所在・地番・区域・地目・地積・価格)、家屋価格等縦覧帳簿(所在・家屋番号・種類・構造・床面積・価格)

対象 平成31年度 固定資産税の納税者

期間 4月1日(月)～5月7日(火)

場所 固定資産税課(行徳支所での縦覧は行いません)

☎712-8667同課

女性の交流の場「いちカフェ@ウイズ」

就労や地域活動などに関心のある女性が気軽に参加できる交流の場です。

日時 4月11日(木)午前10時～正午

場 男女共同参画センター

人数 女性、申込順8人(無料保育あり。要申し込み)

テーマ 「ヒト、モノ、コトが集う新しい場所-Have A Good Day Motoyawata ニューボロイチ」

ゲスト 宮川はるみ氏(いちかわ手づくり市実行委員会代表)

☎322-6700同センター

市道0127号(アーセナル通り)の道路通称名変更

アーセナルFCのサッカースクールの名称変更に伴い、道路通称名が次のとおり変更になります。

3月31日(日)まで 「アーセナル通り」

4月1日(月)から 「ガナーズ通り」

☎712-6344道路管理課

ジム入・退会時のトラブルに注意

スポーツジムがオープンし、キャンペーン価格で申し込みをしたが、実際に機器を使って運動したところ膝が痛くなり、退会を申し出ると「キャンペーン価格で入会した場合、やめるときは半年分の会費に相当する違約金を支払わなければならない」と言われた、との相談が寄せられています。

店舗で交わした契約は、原則クーリング・オフができないため、契約をする場合は退会の手続きや解約時の精算方法なども契約書面や規約で確認しましょう。

☎320-0666消費生活センター

市民スポーツ教室(定期教室)開催



土曜日を中心に行う、種目別・通年のスポーツ教室です。家族や友人と気軽に参加してください。なお、種目によっては年齢制限があるほか、日程などが変更になる場合がありますので、詳しくは下表の問い合わせ先に確認してください。

対象 市内在住の方

費用 無料(種目によってはスポーツ保険、用具などの実費負担あり)

持ち物 運動のできる服装、飲料水

☎373-3112スポーツ課



▲剣道



▲ソフトテニス

種目	対象	初回の日時	会場	問い合わせ先
1 ソフトテニス	小学生以上	4月27日(土)午前9時	J:COM北市川スポーツパーク	☎338-4345藤枝
2 テニス(※)	小学生	4月13日(土)午前9時	J:COM北市川スポーツパーク	☎334-0574西村
3 卓球	小・中学生、一般	5月4日(祝)午前9時	国分小学校	☎090-8744-4699小泉
4 陸上競技	小学校4年生～高校生	5月4日(祝)午前9時	スポーツセンター	☎090-8118-8113永田
5 ハンドボール	小学生	4月14日(日)午前9時	昭和学院屋外コート、他	☎090-3696-5490西谷
6 バスケットボール	主に小学生	4月13日(土)午前9時	富貴島小学校	☎090-6509-1085梅崎
7 バスケットボール	小・中学生	4月13日(土)午前9時	大和田小学校	☎393-1030木村
8 インディアカ	小学生以上	4月20日(土)午前10時	妙典小学校	☎396-6553清水
9 バドミントン	小学生、一般	4月6日(土)午後1時30分	幸小学校	☎090-6543-4416光明
10 バドミントン	小学生以上	4月13日(土)午後1時30分	信篤小学校	☎080-5685-8633村上
11 バドミントン	小・中学生・高校生	4月2日(火)午後7時10分	東国分中学校	☎090-6493-1023佐野
12 バレーボール	小・中学生	5月4日(祝)午前9時	スポーツセンター	☎090-2541-0709田嶋
13 バレーボール	小・中学生	4月13日(土)午前9時	行徳小学校	☎090-2541-0709田嶋
14 アーチェリー	小学校高学年以上(身長130cm以上)	4月20日(土)午前9時30分	曾谷公民館	☎090-3800-7674板橋
15 合気道	6歳以上	4月6日(土)午後4時	スポーツセンター	☎03-3657-5604野本
16 フェンシング	小学生以上	4月7日(日)午前10時	市川小学校	☎371-6779相田
17 剣道	小学生(防具着用者)	4月20日(土)午後1時30分	スポーツセンター	☎090-9322-4618鎌田
18 弓道	小学校4年生以上	4月13日(土)午前10時	曾谷公民館	☎335-5675福場
19 ラグビーフットボール	3～15歳	4月6日(土)午前9時	スポーツセンター、他	☎090-1039-6930大口
20 ソフトボール	小学校4年生以上	4月6日(土)午前9時	原木公園ソフトボール場	☎090-7276-3980井上
21 柔道	小学生以上(柔道着着用者)	4月13日(土)午後5時30分	塩浜市民体育館	☎090-3095-9218岩崎
22 なぎなた	5歳以上	6月16日(日)午前9時30分	市川小学校	☎090-8876-5635中馬
23 パウンドテニス	小学生以上	7月13日(土)午後9時30分	スポーツセンター	☎090-4135-0118関根

※テニスの申し込みは市川市テニス協会Webサイトをご覧ください。

事業系ごみの処理方法

店舗や事務所、飲食店などから出る書類、段ボール、残飯、茶殻などのごみ(事業系一般廃棄物)は、量にかかわらず、公共のごみ集積所や集団資源回収所に出せません。次の方法で処理をしてください。

①**クリーンセンターに直接搬入**
 ¥10kgにつき216円(10kg未満の場合も216円の手数料がかかります)
 日～土曜日の午後1時～4時(祝日を除く)

場 田尻1003
 処理できないごみもありますので、☎328-2326同センターにお問い合わせください。

②**専門業者に委託(有料)**
 市が許可した収集運搬業者と、費用(ごみの量や収集頻度などにより異なる)などについて確認してから契約してください。

◎住居併用で少量排出事業所の場合は、面積や排出量などの要件により、家庭ごみ集積所に出せる免除規定がありますので、お問い合わせください。

◆**ごみ焼却の禁止**
 ごみを設備が整わない状態で焼却すると、煙や臭いによって近所に迷惑がかかります。また、ごみの種類によってはダイオキシン類など有害な物質を発生させて大気汚染の原因にもなります。

ごみの焼却は、風俗習慣上のものなど一部の例外を除いて禁止され、違反者には5年以下の懲役もしくは1,000万円以下の罰金が科せられます。

なお、例外的に認められたごみの焼却でも、近隣住民から苦情が寄せられた場合は、指導の対象になります。

☎712-6318循環型社会推進課

市川警察署の窓口が変更になります

庁舎改修工事に伴い、3月25日(月)から窓口が変更になります。

本庁舎 交通課(2階)・刑事第一課(3階)

仮設庁舎 警務課(1階)・留置管理課(1階)・生活安全課(2階)・刑事第二課(2階)

別棟 会計課(1階)



☎370-0110同署会計課 (市民安全課)

募集

環境市民会議の参加者

第二次市川市環境基本計画の改定にあたり、募集します。詳しくは、市公式Webサイトをご覧ください。

設置期間 6月～2020年6月

報奨金 出席1回につき2,500円

人 市内在住・在勤・在学で18歳以上の方、12人

選考方法 1次審査＝書類審査(小論文)、2次審査＝面接審査

小論文テーマ 「環境面から考える持続可能な魅力ある市川市の実現に向けて」

☎4月15日(月)までに申し込み事項(3面上段参照)・性別・職業・メールアドレス(お持ちの方のみ)・略歴(市政や市民団体などの参加活動歴を含む)を記載した応募用紙及び上記テーマに関する小論文(800字以内)を郵送または持参で環境政策課(〒272-0033市川南2-9-12)。市公式Webサイトからも応募可

☎712-6306同課

戦没者慰霊巡拝の参加者

派遣地域 アッツ島、モンゴル国、イルクーツク州、ハバロフスク地方、中国東北地方、ソロモン諸島、沿海地方、東部ニューギニア、インド、マリアナ諸島、フィリピン、硫黄島

実施時期 6月中旬ごろ～2020年2月中旬ごろ

人 関係遺族

☎043-223-2337県健康福祉指導課(生活支援課)

求人

看護師(急病診療所)

資格・人数 看護師免許取得済みで実務経験のある本市近隣在住の通勤可

土・日曜日開催もあり、大人も子どもも楽しく学べる

公民館講座の受講者を募集



▶昨年実施「麺の使い方教室」(信篤公民館)



▲公民館講座情報紙

アートや料理、ヨガ、子ども向け講座など、大人も子どもも楽しく学べる多彩な講座を市内16カ所の公民館で行います。詳しくは3月22日(金)発行の「公民館講座情報紙(ミーティアムガイド)」または市公式Webサイトをご覧ください。

なお、同情報紙は3月23日(土)の主要日刊紙の朝刊に折り込むほか、市役所・公民館などの市の施設や市内各駅(JRを除く)の広報スタンドでも配布します。

募集期間 3月22日(金)～4月6日(土)

☎320-3343社会教育課

能な方で、年末年始や祝日などに勤務できる方、6人

雇用期間 2020年3月31日まで(更新の可能性あり)。夜間(曜日を問わず)＝午後7時30分～11時30分、日曜日・祝日＝午前9時30分～午後5時15分

時給 夜間＝2,610円から。日曜日・祝日の昼間＝2,690円(時間帯や曜日により異なる)

☎377-4512疾病予防課

非常勤職員 ①看護師②歯科衛生士③管理栄養士

勤務内容 「介護予防いきいき健康教室」における健康教育・個別指導など

資格・人数 ①3～4人②③若干名

雇用期間 4月～2020年3月31日(月～金曜日、1日2.5～6時間程度。勤務日数は応相談)

時給 1,340円

☎履歴書を地域支えあい課に郵送(〒272-0026東大和田1-2-10)または持参(要事前連絡)後、面接で決定

☎712-8519同課

育児休業代替任期付職員(事務・保育士・幼稚園教諭)

育児休業代替任期付職員とは、任期の

定めのない常勤職員が育児休業を取得する際にその職員の代替となる職員です。任期は職員の育児休業請求期間に応じて採用時に決定されます。詳しくは市公式Webサイトまたは受験案内をご覧ください。

事務 義務教育課程以上を修了した方、15人程度

保育士 採用試験申込時に保育士の登録を受けている方または採用予定日までに登録を受ける見込みの方、10人程度

幼稚園教諭 採用試験申込時に幼稚園教諭資格を有している方または採用予定日までに取得見込みの方、3人程度

採用日 7月1日から順次

任期 おおむね1年以上3年未満(職員の育児休業請求期間に応じて採用時に決定)

受験案内配布 4月8日(月)まで☎人事課、☎総務課、南行徳市民センター、大柏出張所、市川駅行政サービスセンター(土曜日可)

☎受験必要書類を4月8日(月)まで(消印有効)に人事課(〒272-8501※住所不要)

☎712-8573人事課

5月 保健センターからのお知らせ



内容	場所	日にち	時間	問合せ	対象・定員
プレ親学級 (両親学級・ 母親学級) ☎4/1(月)～ 15(月)に電話で	保健	17(金)	13:15～16:15	① ②	初産で2019年7～9月に出産予定の妊婦とその夫 各回申込順45組(1人での参加も可。どちらか1人の場合は祖父母1人まで同伴可)
		18(土)	9:30～12:30		
	南行	10(金)	13:15～16:15		
		12(日)	9:30～12:30		
パパママ 栄養クラス ☎電話で	南行	11(土)	9:30～11:30 13:30～15:30	①	2019年7～9月に 出産予定の妊婦 とその夫(妊婦の みも可) 申込順24人
うつ心配相談・ 自死遺族相談	保健	随時		① ②	うつかもしれないと悩む本人、家族の方、家族を自死で亡くした方(要予約)
	南行	☎電話で			
歯とお口の 相談	歯科医師会口腔 サポートセンター (八幡2-9-9)	月～金曜日	9:00～17:00	③	在宅で療養中の方、身体にハンディを抱えている方など
		土曜日	9:00～12:00		

内容	日時	場所	対象・定員	問合せ
妊婦歯科 健康診査	2019/2/28まで (2019/3/1～3/31 は受診できません)	市妊婦歯科健康 診査指定歯科医 院	市に住民登録があ り、妊娠の届け出を した方	①
保健推進員の 訪問	生後3カ月過ぎの赤ちゃんがいる家庭に訪問し、4カ月赤ちゃん講座や母子保健相談窓口(アイティ)の案内をします。			① ②
新生児・ 1～2カ月児訪問				①
				母子健康手帳別冊にある出生連絡票を書き、郵送。同票到着後、保健師・助産師が訪問。同票の郵送がない場合は、生後2カ月以降に訪問。生後28日までに訪問を希望する場合は、同票の送付と各保健センターに電話してください。

場 保健＝保健センター、南行＝南行徳保健センター ☎①☎377-4511保健センター、②☎359-8785南行徳保健センター、③☎332-0187歯科医師会口腔サポートセンター

いちかわこども環境クラブ 会員募集



子どもたちが環境に関心を持ち行動できるように、自然観察会や施設見学会などを通じて学びながら、環境にやさしい活動に取り組みます。生き物や草花が好き、環境問題に興味がある人、家族やグループで地球に良いことを始めましょう。会員には本クラブ主催の楽しい体験イベント情報などをお知らせします。



▲市内梨園での梨狩り体験の様子(昨年10月)

3歳～高校生までの子どもとその保護者

☎712-6306環境政策課

インタビュー

自然や環境を楽しく学べる

いちかわこども環境クラブ
大和田子ども探検隊 リーダー 鈴木侑希さん

年に6回くらいある環境クラブの活動で、今までいろんなところに行きましたが、一番行って良かったところは、三番瀬です。家の近くには海がないので、普段見ることができない魚や鳥を、間近で見ることができてうれしかったです。また、夏と冬に行った行徳自然保護区では、夏と冬で違う生き物がいることや、カニはカニでも種類の違うカニがいるということを知りました。このこども環境クラブで楽しみながら自然や環境の知識が身についたので、参加してよかったです。



求人につき

介護相談員

資格・人数 市内在住で、高齢者介護への理解と熱意がある方、また利用者の視点や目線を大切に、利用者の代弁ができる方、2人(介護保険事業関係者、市内介護保険施設入所者の関係者は除く)

任期 3年

活動内容 介護サービス事業所を訪問し利用者の相談を受ける(週1回4時間で月4回程度)、活動報告書の提出、介護相談員連絡会議の出席(月1回2時間)、介護相談員養成研修の受講(7日間/7～8月予定)

日給 相談活動など=5,000円、会議出席など=2,500円(いずれも交通費・諸経費などを含む)

届 履歴書(要写真添付)・応募の動機(400字詰め原稿用紙1枚)を3月18日(月)～4月5日(金)必着で郵送または持参で☎介護福祉課介護相談員担当(〒272-8501※住所不要)

☎712-8545同課

非常勤保育士・幼稚園教諭

資格・人数 ①保育士資格、若干名②幼稚園教諭免許 A.通常クラス担任=5人、B.特別支援学級担任=1人、C.フリー対応=2人

雇用期間 4月1日～2020年3月31日(勤務成績に応じて再契約の場合あり)

時給 ①1,500円②A=1,500円、B=1,300円、C=1,230円

届 ☎711-1798こども施設運営課に電話後、面接(写真付き履歴書及び①は保育士証の写し②は幼稚園教諭免許の写しを持参)



健康・福祉

短期人間ドック費用を助成

助成額 2020年3月31日の時点で39歳以下(昭和55年4月1日以降生まれ)の方は検査機関に支払った費用のうち上限23,000円、40歳以上(昭和55年3月31日以前生まれ)の方は上限10,000円

受診期限 2020年3月31日(火)

以下の全てに該当している方。本市国民健康保険に6カ月以上加入している方もしくは本市に住居登録があり、後期高齢者医療保険に加入している方。保険税の滞納がない世帯に属する方もしくは後期高齢者医療保険料の滞納がない方。同一年度内に特定健康診査もしくは後期高齢者健康診査を受けていない方

☎712-8532国民健康保険課

介護職員初任者研修(旧ヘルパー2級)

在宅・施設を問わず介護に必要な基礎知識や実際の介護実技を習得します。

日 5月8日(水)～7月8日(月)。講義・演習はおおむね午前9時～午後5時、実習は午前8時30分～午後5時

場 市川市福祉公社東部ヘルパーステーション(南八幡5-10-7 INGビル2階)

人 市内在住・在勤・在学で平成31年4月1日現在15歳以上の方。履修科目を全て受講可能で、心身共に健康な方、抽選で12人

料 50,000円(テキスト代含む)。別途、健康診断実費負担あり

届 はがきまたは封書に申し込み事項(3面上段参照)、生年月日、受講動機を書き、4月16日(火)必着で市川市福祉公社(〒272-0023南八幡5-10-7 INGビル2階)

☎313-4072同公社

(福祉政策課)

認知症サポーター養成講座

認知症の基礎知識を学び、理解しましょう。

日 3月26日(火) 午後1時30分～3時

場 NPO法人生きがいと助けあいSSU 市川(塩焼2-11-14)

人 申込順10人

届 ☎359-9888同法人

(地域支えあい課)

新1年生おめでとう月間

こども館では、新1年生の入学を祝して、小学校低学年から楽しめるさまざまなイベントを4月に行います。こども館は小学生からは保護者の付き添いなしで利用できます。この機会にぜひ遊びに来てください。

人 市内在住・在学の小学生以上

▶中央こども館の光のトンネルにて



会場	内容	日時
中央こども館	いろいろ工作「プラバン」/各日先着12人	4月17日(水)～20日(土)午後3時30分～4時30分
	レッツ プレイ 青空ひろば(新1年生歓迎バージョン)	4月24日(水)午後3時15分～4時
	こども館ビンゴ -こども館のこと、いろいろ知ろう-	4月17日(水)～20日(土)午後2時～3時30分
南八幡こども館	いろいろ工作「めざせ てつぼうチャンピオン」/各日先着15人	4月17日(水)、19日(金)、20日(土)午後3時～4時
	こども館ビンゴ -こども館のこと、いろいろ知ろう-	4月24日(水)～27日(土)午後3時～4時
市川こども館	こども館ビンゴ -パート1-	4月3日(水)～6日(土)午後3時30分～4時30分
	こども館ビンゴ -パート2-	4月10日(水)～13日(土)午後3時30分～4時30分
	みんなで遊ぼう「青空らくがき」	4月10日(水)午後4時～4時30分
	いろいろ工作「プラバン」/各日先着15人	4月17日(水)～20日(土)午後3時30分～4時30分
相之川こども館	みんなであつまれ わくわくタイム「青空らくがき」	4月27日(土)午後2時30分～3時
	みんなで遊ぼう	4月13日(土)午後3時～3時30分
相之川こども館	いろいろ工作「プラバン」/各日先着15人	4月17日(水)、20日(土)午後3時～4時
	こども館ビンゴ -こども館のこと、いろいろ知ろう-	4月24日(水)、27日(土)午後3時～4時

他のこども館でも同様のイベントを開催します。詳細は市公式Webサイトまたは下記まで問い合わせください。

☎320-3337中央こども館

排水側溝清掃

●自治(町)会・個人の自主的な清掃活動です。ご協力ください。●協力していただいた際に揚げられた泥土は市で回収します。●泥土の回収は、清掃日直後の月曜日か火曜日(清掃日が月・火曜日の場合は、その週)に伺います。●なお、一般ごみ・一般廃棄物などは回収しません。●不定期(臨時)に側溝清掃する場合はご連絡してください。(道路安全課)

月・日	曜日	清掃地域
3.16	土	南八幡1(しらさぎ)
3.17	日	鬼越(全)、鬼高(全)、新井(全)、島尻、広尾1、日之出、南行徳1・2
3.18	月	新田2～4、曾谷1～4(第1から第4)、平田(全)
3.21	祝	若宮3(下町)、市川南1～4、市川2
3.22	金	八幡6、東菅野4の一部(古八幡、富貴島)
3.24	日	高石神、宮久保1(大境)、河原、下新宿、本塩、欠真間(全)、本行徳、妙典(全)、塩焼、関ヶ島、伊勢宿、末広(全)、相之川(全)
3.25	月	新田1・5、富浜(全)、宮久保(全)
3.28	木	東菅野4・5(美里苑)、福栄(全)
3.29	金	本北方1
3.30	土	曾谷6・7(第5)、下貝塚(全)
4. 1	月	市川4(根本)、北方2、本北方1の一部(北方中央)、国府台(全)
4. 3	水	本北方2
4. 4	木	本北方3、北方3、若宮2
4. 5	金	香取(全)、行徳駅前3・4、若宮3(上町)
4. 7	日	八幡1、南八幡1(八幡上・下)、押切、湊、湊新田(全)、新浜1、南行徳3・4、大洲(全)、大和田1・3・5、田尻4・5の一部、原木4、国分2・3(根古屋)、若宮1、北方町4(東南・富士見台)、曾谷1、奉免町(ひめみや)、柏井町1(第1、東昌台)、柏井町3(第3団地)
4. 8	月	稲荷木(全)、真間4・5
4. 9	火	北国分(全)、中山3・4
4.10	水	高谷、二俣(全)、中山1・2
4.14	日	中国分(全)、国分1、大和田2・4、東大和田(全)、大町、大野町(全)、稲越町、北方町4(千足)、曾谷5・8(第6)
4.15	月	須和田(全)、北方1、平田(全)
4.16	火	南八幡1(しらさぎ)
4.18	木	新田2～4、曾谷1～4(第1から第4)、若宮3(下町)、市川南1～4、市川2
4.21	日	鬼越(全)、鬼高(全)、新井(全)、島尻、広尾1、日之出、南行徳1・2

介護知識向上教室

在宅介護・施設介護で役立つ生活支援基本技術(高齢者の立位・座位、歩行、食事の支援・要介護者(片まひ・認知症)の基本支援)と一緒に学びましょう。

日 3月24日(日)午後1時(受付は30分前)～3時30分

場 南八幡デイサービスセンター(南八幡5-20-3)

人 申込順30人

申 0337-9888またはFAX339-3777 特別養護老人ホーム市川ヒルズ (福祉政策課)

はり・きゅう・マッサージ無料相談窓口

施術は行いません。

日 3月29日(金)午後1時～4時

場 市川公民館

人 年齢不問

問 0357-3393市川浦安鍼灸マッサージ師会(富森) (介護福祉課)

子ども・教育

特別児童扶養手当などの手当額変更

4月分からの特別児童扶養手当及び障害児福祉手当などの手当額が変更となります。特別児童扶養手当については8月9日(金)支給分から、障害児福祉手当などについては5月10日(金)支給分から、次のとおり増額となります。

手当名称	手当月額
	4月分から
特別児童扶養手当(1級)	52,200円
特別児童扶養手当(2級)	34,770円
障害児福祉手当	14,790円
特別障害者手当	27,200円
経過的福祉手当	14,790円

問 0712-8512、FAX712-8727障害者支援課

児童扶養手当の手当額変更

4月分から手当額が変更となり、2019年8月9日(金)支給分から、次の通りの額になります。

	支給区分	手当月額
		平成31年4月分から
第1子 手当額	全部支給	42,910円
	一部支給	42,900～10,120円
第2子 加算額	全部支給	10,140円
	一部支給	10,130～5,070円
第3子 以降 加算額	全部支給	6,080円
	一部支給	6,070～3,040円

問 0712-8539こども福祉課

幼稚園子育て相談

教育・子育てに関する相談を受け付けます。車での来園不可。

日 4月17日、24日、いずれも水曜日午前9時30分～午後4時

場 百合台幼稚園

人 0歳～未就学児の保護者

申 0383-9338指導課(水曜日午前9時～午後4時)

家庭的保育者

保育ニーズの高い地区(妙典駅、市川駅、本八幡駅の各駅周辺)で、家庭的保育事業の実施を希望する方を募集します。家庭的保育者になるためには、県が実施する「千葉県子育て支援員研修」と市が実施する「家庭的保育者認定研修」を受講する必要があります。詳しくはお問い合わせください。

募集期間 3月18日(月)～4月26日(金)午前9時～午後5時

問 0711-1792こども施設運営課

スポーツ

市民硬式テニスシングルス大会

詳しくは市川市テニス協会Webサイトをご覧ください。

日 5月12日・19日・26日、6月2日・9日・16日・23日・30日、7月7日いずれも日曜日午前9時

場 J:COM北市川スポーツパーク、福栄スポーツ広場

種目 男子・女子上級・中級クラス、年齢別クラス(男子45・55・65歳、女子45・55歳)

人 市内在住・在勤、市内クラブ・スクール在籍者

料 2,000円

申 郵便振込用紙に申込事項(3面上段参照)と種目を書き、4月6日(土)まで

道の駅 いちかわ 開業1周年記念フェア

道の駅いちかわでは、4月7日の開業1周年を記念し、来場のみなさんにお楽しみいただける、さまざまな催しを行います。

日 4月7日(日)

場 道の駅いちかわ

内 屋外野菜マルシェ、さくらピッツァ期間限定販売、ダンスショー(ベリーダンス、フラダンス等)、ワークショップ(ミニテラリウム等)、市内の音楽家による演奏

問 0382-5211道の駅いちかわ



(商工振興課)

に参加費を市川市テニス協会(口座番号00150-5-537526)に振り込み

問 0371-2458同協会(飯塚)

(スポーツ課)

ウォーキングサッカー教室

イギリスでは1,000チーム以上が存在し、今世界中で注目を集めている、ぶつからず走らないサッカーです。

日 3月24日、4月21日、いずれも日曜日午前10時～正午

場 市川駅南公民館

人 申込順20人

申 0339-2333北市川スポーツクラブ (スポーツ課)

ZOOワンポイントガイド「ミーアキャット」

2本足で立っている姿がかわいらしい「ミーアキャット」について、飼育員がお話しします。おやつを食べる様子も見られます。



日 3月17日(日)午後2時30分

場 動植物園内ミーアキャット舎前

料 入園料(高校生以上430円、小・中学生100円)

問 0338-1960同園

自然博物館の催し

問 0339-0477同館(荒天中止)

◆湿地の環境整備をお手伝い 初参加の方は要問い合わせ。



日 3月24日(日)午前10時(観賞植物園入口集合)～正午

◆長田谷津散策会

日 4月6日(土)午前10時(動物園券売所前集合)～11時30分

◆野草の名札付けをお手伝い

車を利用の方は要問い合わせ。

日 4月7日(日)午前10時(観賞植物園入口集合)～正午

お出かけ

動植物園さくらまつり

シートに描いた桜の木にみなさんで作った花を飾ってもらいます。その他、割ばし鉄砲作り・的当てゲームを行います。

日 3月24日(日)午前9時30分～午後4時30分(入園は30分前まで)

場 動植物園

料 入園料(高校生以上430円、小・中学生100円)

問 0338-1960同園

公演案内

総合問い合わせ

0379-5111

(公財)市川市文化振興財団
http://www.tekona.net/

発売初日のチケット購入方法

特W…発売初日は10:00から特別電話0393-7111または財団Webで受付。(窓口販売はありません)

窓W…発売初日は10:00から下記施設窓口または財団Webで受付。電話予約は15:00から。0379-5111文化会館/0701-3011行徳文化ホールI&I/0374-7687芳澤ガーデンギャラリー。いずれも発売翌日からは、電話・窓口(上記3施設)・財団Webで受付。

文化会館

3月21日(祝)発売 窓W

午後のクラシック～編曲ミラクル～

6月1日(土)14:00/小ホール/全席自由800円/100円引き/祝

3月24日(日)発売 特W

キエフ・クラシック・パレエ プリンセス・ストーリーズ

7月27日(土)15:00/大ホール/全席指定一般3,800円、4歳～高校生1,800円/一般のみ300円引き/3歳以下入場不可/当日学生向けワークショップあり、詳細は財団Webサイト

4月13日(土)発売 特W

高橋真梨子 Concert vol.43 2019 6月22日(土)17:00/大ホール/

全席指定8,800円/祝

4月13日(土)発売 窓W

プラスト! : ミュージック・オブ・ディズニー

8月6日(火)19:00/大ホール/S席11,500円、A席9,500円、B席8,000円/2歳以下入場不可※財団でB席の取り扱いはありません。

4月14日(日)発売 特W

恐竜どうぶつ園2019 ～見て・触って・学べる体験型ショー～

8月3日(土)①13:00②15:30/大ホール/全席指定3,000円、3歳以上有料、2歳以下膝上無料

受付中

春のうたごえ オペラ「カバレリア・ルスティカーナ」全幕(イタリア語上映・字幕付き)

2020年3月8日(日)/大ホール

合唱団員募集

合唱指導=藪西正道、西野薫/詳細は財団Webサイト

午後のクラシック～ヴァイオリンデュオ&ピアノ～

5月1日(祝)14:00/ローズルーム/全席自由800円/100円引き/祝

3月24日(日)発売 特W

歌舞伎公演「太刀盗人」(ワークショップ付き)

8月10日(土)14:00/全席指定一般3,000円、高校生以下1,000円/一般のみ1,000円引き/祝

好評発売中

TRIO WAZAギター・箏・フルート響きの交わり～シルクロードを越えて～

3月29日(金)18:30/全席指定

一般2,000円/高校生以下1,000円/一般のみ1,000円引き/ママも楽しい0歳からコンサート

4月22日(月)11:00/全席指定600円、子ども膝上無料、席が必要な場合は有料

子ども向け映画「シング」(日本語吹替版108分)入替制

5月4日(祝)①10:30②13:30/全席自由大人300円、中学生以下200円/4歳以上有料、3歳以下膝上無料、席が必要な場合は有料

芳澤ガーデンギャラリー

3月16日(土)発売 窓W

0歳からの芳澤こどもコンサート

5月12日(日)11:00/全席自由500円/子ども膝上無料、席が必要な場合は有料

📷 お出かけのつづき

春、本行徳を歩きませんか

歴史ある行徳地区の今と昔を知るイベントです。「寺のまち」、「神輿のまち」をこの機会に巡ってみませんか。

- 📅 3月30日(土)
- 📍 海苔すき体験=午前11時~行徳ふれあい伝承館休憩所、講談「南総里見八犬伝(下総行徳の段)」=午後2時~3時/浄閑寺(本行徳23-34)、ボランティアガイド市川案内人の会によるまち歩き=午前10時/妙典駅集合。
- 👤 講談のみ当日先着60人
- 💎 講談のみ500円
- 📞 ☎314-8177同館 (まち並み景観整備課)

樹木医と巡る巨樹・古木

真間山周辺を巡りながら、街中にある巨樹や古木を観察します。野鳥なども見ることができるかもしれません。

- 📅 3月30日(土)午前10時~正午
- 📍 手児奈霊神堂(真間4-5-21)集合
- 👤 申込順20人
- 📞 ☎712-6307自然環境課

日本藝術院賞受賞記念・市川の文化人展「土橋靖子書展」

平成29年度日本藝術院賞を受賞した本市出身の書家、土橋靖子氏の書展を開催しています。

- 📅 3月24日(日)まで
- 📍 芳澤ガーデンギャラリー
- 💎 一般300円、65歳以上240円、中学生以下無料、障害者手帳をお持ちの方と付き添いの方1人無料
- 📞 ☎300-8020文化振興課

関連イベント

- ◆お茶席
- 📅 3月21日(祝)午後1時30分から
- 💎 入館料のほか500円
- ◆土橋靖子氏によるギャラリートーク
- 📅 3月23日(土)午後1時30分

「ボランティアガイド市川案内人の会」によるウォーキング 梨の花を訪ねて

コース(約8キロメートル) JR市川大野駅(午前9時55分改札口周辺集

合)→梨畑→御門三社宮→駒形大神社→梨畑→少年自然の家→観賞植物園→動物園(昼食)→梨畑→小川再生親子ふれあい農園→JR市川大野駅(解散)

- 📅 4月16日(火)午前10時~午後3時(小雨決行)
- 💎 動物園入園料430円(市内在住の65歳以上の方は証明証持参で無料)
- 📍 昼食・飲み物
- 📞 ☎324-7751同会(いちかわ観光・物産案内所)(第1月曜日を除く午前10時~午後4時) (観光交流推進課)

千葉県生涯大学校 陶芸卒業記念作品展

- 📅 3月19日(火)~23日(土)午前10時~午後5時(最終日は午後4時まで)。3月20日(水)は休館
- 📍 流山市生涯学習センター(流山市中110)
- 📞 ☎04-7152-1181同校東葛飾学園江戸川台校舎 (地域支えあい課)

芸術祭・文化祭

◆市川市邦楽連盟演奏会

- 📅 ①3月23日(土) ②24日(日)、いずれも正午と午後4時の1日2回公演
- 📍 文化会館
- 📍 ①「人情噺 文七元結」②第1部「お囃子のいろは」第2部「人情噺 文七元結」
- 💎 ①前売1,500円、当日2,000円②前売2,000円、当日2,500円
- 📞 ☎090-4592-2515同連盟(松島)

◆市川市洋舞踊合同公演

- 📅 3月31日(日)午後3時開演(開場は30分前)
- 📍 文化会館
- 📍 第1部=各団体作品集(クラシックバレエシュエット、すみれバレエクラシック、三沢モダンバレエジャズダンススタジオ、横井亜紀バレエスクール、玲子バレエスクール)、第2部=合同作品「絵本の世界」
- 📞 ☎373-1002市川市洋舞踊協会(荒木) (文化振興課)

桜を楽しみませんか



真間川の桜と歴史を巡る

ボランティアガイド市川案内人の会の案内のもと、桜の名所、真間川を巡りませんか。

- 📅 4月2日(火)午前10時~午後0時30分(小雨決行)
- 📍 コース JR本八幡駅北口(午前10時交番周辺集合)→八幡藪知らず→葛飾八幡宮→真間川(大和橋~宮久保橋)→昭学院小学校前(解散)
- 📞 ☎324-7751同会(いちかわ観光・物産案内所)(第1月曜日を除く午前10時~午後4時) (観光交流推進課)

講演会「永井荷風が歩いた八幡と真間川桜土手」

荷風が歩いた八幡の街で少年時代を過ごした山崎秀雄氏による真間川の桜などをテーマにした講演。2回に分け行きます(どちらかのみ参加も可)。

- 📅 4月6日(土)、20日(土)いずれも午前10時30分~正午
- 📍 大人の学び舎大黒家(八幡3-26-5)
- 👤 申込順各日12人
- 💎 各日1,500円
- 📞 ☎0120-80-0877市進コールセンターまたは大人の学び舎大黒家Webサイト (観光交流推進課)

「桜の見どころ発見MAP」 配布中

市内の桜の名所を掲載しています。
配布場所 市役所仮本庁舎、行徳支所、観光交流推進課(グランドターミナルタワー本八幡)、大柏出張所、いちかわ観光・物産案内所、アイ・リンクタウン展望施設など。市公式Webサイトからもダウンロードできます。
 📞 ☎711-1142観光交流推進課



J:COM 市川 (CATV) デジタル11ch (広報広聴課)
 放送時間: 9:00 / 12:00 / 20:00 / 23:00 (放送時間変更あり)

「マイタウンいちかわ」の過去の放送内容は、市公式 YouTube チャンネル(2次元コード参照)から。



3月16日(土)~22日(金)

特集 のぞいてみよう! 新浜鴨場

3月23日(土)~31日(日)

特集 市川の平成を振り返る

こんなお困りごとは!!

- 草取り
- 植木の手入れ
- 屋内外の清掃
- 事務・パソコン入力等
- 毛筆の宛名書き などなど

公益社団法人 **市川市シルバー人材センター** へご相談ください

市川市平田 1-20-17
☎047-326-7000

不登校を経験した人たちのための高校です

面接試験だけです
卒業したいという意欲を見ます

たちばな **橘学院高等部**

入学についてご相談したい方はご連絡ください
 電話:047-324-2889

〒272-0021 市川市八幡 3-3-2 J 403
 グランドターミナルタワー本八幡
 JR本八幡駅・京成八幡駅・都営本八幡駅 徒歩1分

難解な雨漏りをスッキリ解決

雨漏り検査!

修繕費の無駄はカット
 特殊検査液で漏水原因をピンポイント解明
 現場の状況で特殊検査液不使用の場合有り
 壁、天井のしみを見つけたらまず、ご一報下さい!!

Tel 03-5876-5801

見積り無料 信頼と実績の株式会社サーベイ
 検査・修繕 〒125-0054 東京都葛飾区高砂 8-21-1

いざというときのために 市内の情報をいち早く

市川市メール 情報配信サービス

登録すると、市から緊急情報、気象情報、防犯情報などがメールで届きます。
entry@ichikawacity.jp
 または下記の二次元コードから空メールを送信し、送られてくるメールに記載されているURLをクリックしてください。配信項目は、登録後に変更できます。メールの受信には通信料がかかります。

📞 ☎712-8633広報広聴課