

議案第 1 4 号

市川漁港係留輸送施設工事請負契約について

市川漁港係留輸送施設工事請負契約について、次のとおり仮契約を締結したので、市議会の議決を求める。

令和元年 6 月 1 4 日提出

市川市長 村 越 祐 民

記

- |   |           |  |
|---|-----------|--|
| 1 | 工 事 名     | 市川漁港係留輸送施設工事   |
| 2 | 工 事 場 所   | 市川市塩浜 1 丁目 3 番地先   |
| 3 | 請負代金額     | 5 8 3 , 0 0 0 , 0 0 0 円                                      |
| 4 | 契 約 方 法   | 一般競争入札   |
| 5 | 契 約 相 手 方 | 千葉市中央区登戸 1 丁目 2 3 番 1 6 号<br>みらい建設工業株式会社 千葉営業支店<br>支店長 岡本 新次 |
| 6 | 工 事 概 要   | 市川漁港係留輸送施設工事<br>物揚場 一式<br>駐車場 一式                             |

## 理 由

既定予算に基づく市川漁港係留輸送施設工事について、一般競争入札の結果、落札者との間に工事請負仮契約を締結したので、市川市議会の議決に付すべき契約及び財産の取得又は処分に関する条例（昭和39年条例第27号）第2条の規定により提案するものである。

## 工事請負仮契約書

- 1 工 事 名 市川漁港係留輸送施設工事
- 2 工 事 場 所 市川市塩浜1丁目3番地先
- 3 工 期 自 市議会議決後7日以内  
至 令和2年3月19日
- 4 請負代金額 ￥583,000,000.-  
うち取引に係る消費税及び地方消費税の額 ￥53,000,000.-
- 5 契約保証金 市川市財務規則第117条第2項第2号による保証証書の提供

上記の工事について、発注者と受注者とは、おのおの対等な立場における合意に基づいて、別添工事請負契約約款によって請負契約を締結し、信義に従って誠実にこれを履行するものとする。

この契約は、市川市議会の議決に付すべき契約及び財産の取得又は処分に関する条例により、議会の可決を得たとき、本契約が締結されたものとする。ただし、議会の可決を得られないとき、この契約は無効となり、発注者は、損害賠償の責を負わない。

この契約の証として、本書2通を作り、発注者及び受注者が記名押印のうえ、各自1通を保有する。

令和元年5月24日

住所 市川市八幡1丁目1番1号  
発注者 市川市  
氏名 代表者 市長 村越 祐民 印

住所 千葉市中央区登戸1丁目23番16号  
受注者 みらい建設工業株式会社 千葉営業支店  
氏名 支店長 岡本 新次 印

議案第 14 号の参考 2

市川漁港係留輸送施設工事入札結果

- 1 開札年月日 令和元年 5 月 21 日
- 2 入札方法 一般競争入札
- 3 予定価格 629,827,000 円  
 入札書比較価格 572,570,000 円  
 (予定価格に 100/110 を乗じて得た価格)  
 低入札調査基準価格 571,882,300 円  
 入札書比較価格 519,893,000 円  
 (低入札調査基準価格に 100/110 を乗じて得た価格)  
 失格判定基準価格 434,580,300 円  
 入札書比較価格 395,073,000 円  
 (失格判定基準価格に 100/110 を乗じて得た価格)

4 入札結果

業者名	入札書記載金額	備考
みらい建設工業株式会社	530,000,000 円	落札
五洋建設株式会社	550,000,000 円	
落札金額(請負金額)は、入札書記載金額に消費税及び地方消費税の額を加算した 583,000,000 円とする。		

5 落札者経歴

- (1) 商号又は名称 みらい建設工業株式会社 千葉営業支店
- (2) 代表者 支店長 岡本 新次
- (3) 所在地 千葉市中央区登戸 1 丁目 23 番 16 号
- (4) 建設業許可番号 国土交通大臣許可(特-28)第 5678 号
- (5) 資本金 2,500,000,000 円
- (6) 主な工事経歴

平成 24 ~ 26 年度(宮城県農林水産部)

工事名: 桃ノ浦漁港 - 2.0 m 物揚場外災害復旧工事

請負金額: 830,543,220 円

平成 28 年度(国土交通省九州地方整備局)

工事名: 博多港(中央ふ頭地区)岸壁改良工事

請負金額: 749,304,000 円

議案第14号の参考図1

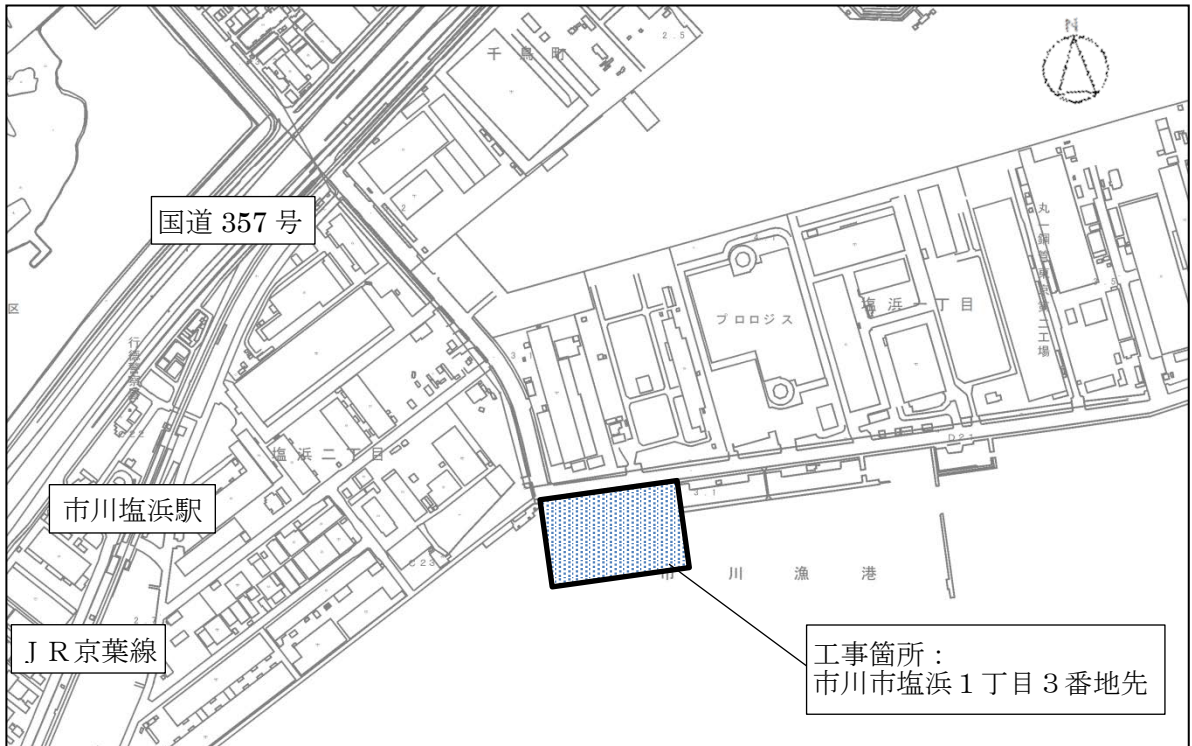

案内図

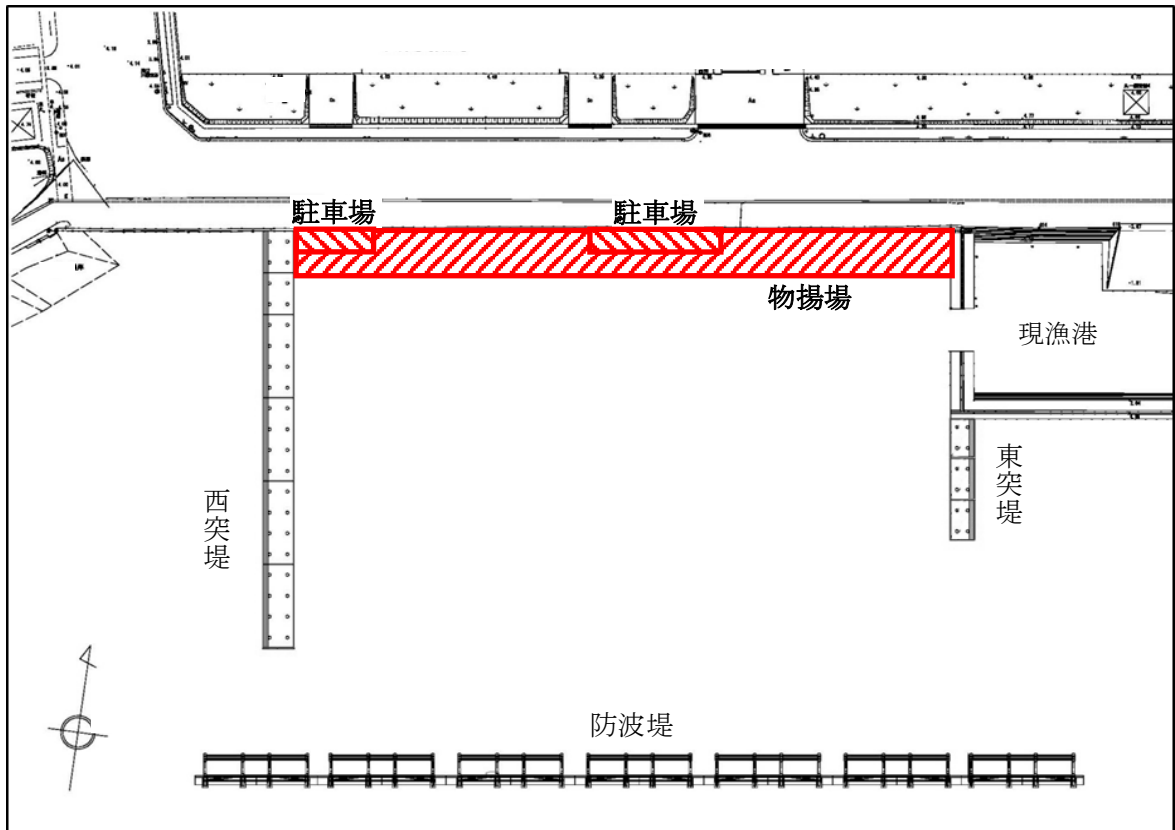

配置図

議案第14号の参考図2

物揚場 標準断面図

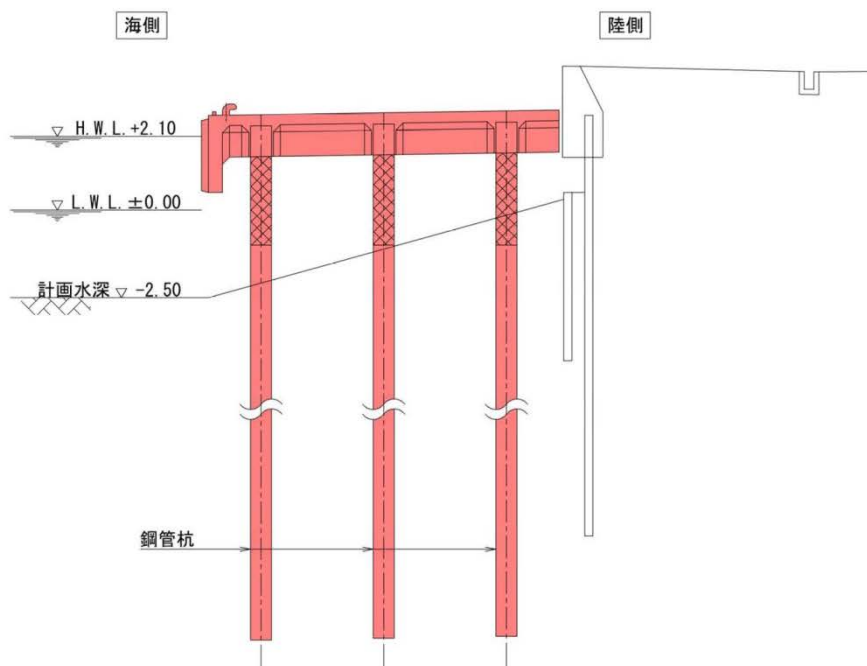

駐車場 標準断面図

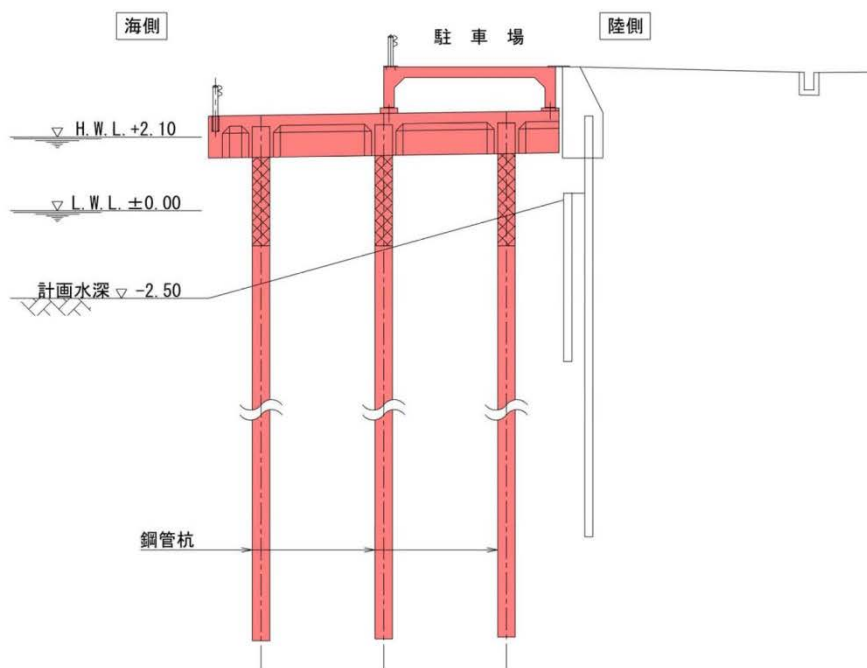

立面図