

セブン銀行ATMからchiicaアプリへのチャージ方法

1 セブン銀行ATMの画面で「チャージ」をタッチ



2 画面で「QRチャージ」をタッチ



3 画面にQRコードが表示されます



カワウソのイラストが表示されている場合

4 アプリを開き画面に表示される「チャージ」をタップ



⇒ 7 へ進む

カワウソのイラストが表示されていない場合

4 アプリを開き画面に表示される「マネーを追加する」をタップ

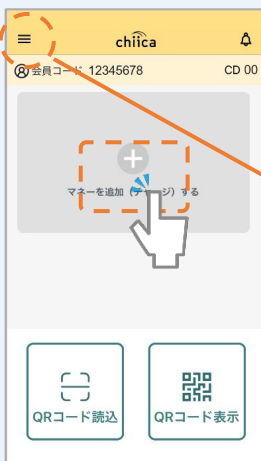

メニューボタンからはメニュー表示後「マネーを追加する」をタップ



5 ご利用の都道府県を選択



6 ご利用の地域を選択



セブン銀行ATMからchiicaアプリへのチャージ方法

7 チャージしたいマネーをタップ



8 チャージ方法で「セブン銀行ATM」をタップ



9 カメラが起動します
→③で表示されたQRコードを読み取ります

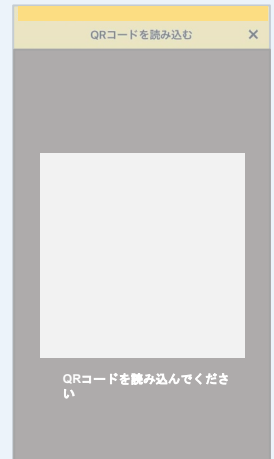

10 読み込みが完了すると、4桁の企業番号がスマートフォンの画面に表示されます

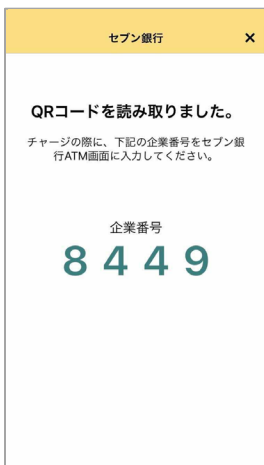

11 ⑩のアプリに表示の企業番号をATM画面右下のテンキーで入力し「確認」をタッチ



12 ご案内画面内容を確認し「確認」をタッチ

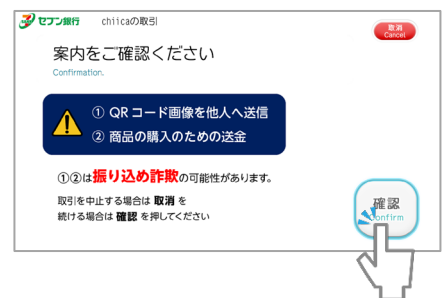

13 チャージ条件を確認し「確認」をタッチ



14 チャージしたい金額をタッチ
表示以外の金額をチャージの場合は「その他金額」をタッチ



15 (「その他金額」の場合)
チャージ金額と円を画面右下のテンキーで入力



セブン銀行ATMからchiicaアプリへのチャージ方法

16 現金投入口に紙幣を投入

17 おつりが発生する場合は現金投入口より受取

18 明細が必要であれば「必要」不要であれば「不要」をタッチ



19 (「必要」の場合) 明細を受領

入金額は表示されません
取引後残高にプレミアムを含む保有残高が表示されます

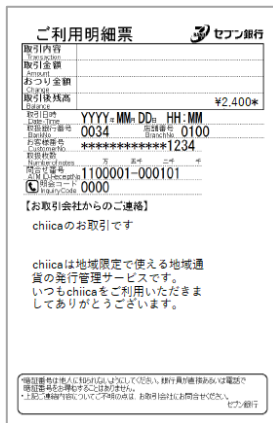

20 アプリでマネーが発行されていることを確認

プレミアム付の場合は入金額ではなく
プレミアムを含んだ残高が表示されます

