

## 【境界標の復元】 工事等で境界標が消失した場合など

現地にて境界標が消失しており、復元をする場合は下記の書類が必要です。

1. 土地所有者の同意書(該当地のみ)
2. 写真(復元後の境界標)
3. 既確定図に次の事項を書き込む(境界標の復元図例を参照)
  - ① 既確定図番号を入れる。
  - ② 復元を実行した会社名(土地家屋調査士、測量士等)、住所、復元した年月日を記入したうえ、会社印(職印)を押すこと。
  - ③ 座標一覧表に復元点の欄を追加し、新たに設置した境界標を記入する。

【境界確定等に関する問い合わせ先】

市川市役所 道路交通部 道路管理課 境界担当

令和 年 月 日

市川市長

住 所

氏 名

電話番号



## 境 界 同 意 書

下記、市有地との境界については、隣接土地所有者として現地境界標のとおり  
異議ないので、同意します。

### 記

1. 市道 号・市所有地・法定外公共物(道路・水路)

千葉県 市川市 丁目 番 地先  
地目 公衆用道路

2. 隣接土地

千葉県 市川市 丁目 番  
地目 宅地・公衆用道路・その他 ( )

3. 境界標の表示

< コンクリート杭 ・ 金属標 ・ 鋳 >

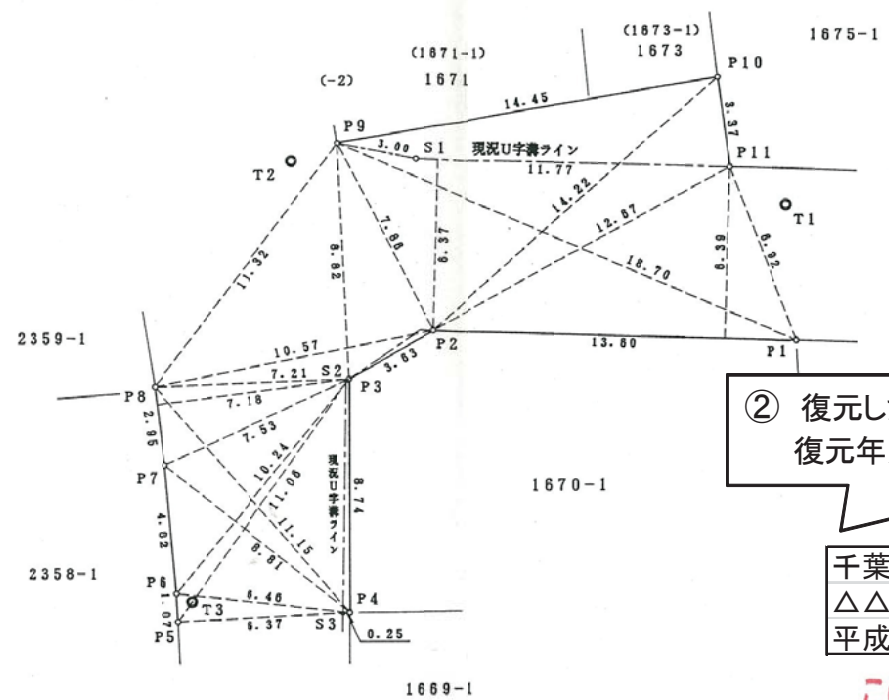

① 既確定図の番号を記載

整理番号 H12-392

② 復元した会社の住所・社名を記載し職印を押印。  
復元年月を記載。

千葉県市川市〇〇1-1-1  
△△測量株式会社 市川市店  
平成24年 3月 復元



③ 復元点の表を追加し、復元内容を記載する。

座 標 一 覧 表

測点名	X 座 標	Y 座 標	備 考	復元点
P1	95.28736	98.11214	民 石 (既設)	<input type="checkbox"/>
P2	101.85207	88.09137	市金属標 (新設)	<input checked="" type="checkbox"/>
P3	101.41143	82.46069	市金属標 (新設)	<input checked="" type="checkbox"/>
P4	93.55514	78.82422	市金属標 (新設)	<input checked="" type="checkbox"/>
P5	98.07088	72.77009	市 鉄 (新設)	<input checked="" type="checkbox"/>
P6	97.05500	73.19300	市 鉄 (新設)	<input checked="" type="checkbox"/>
P7	101.58200	74.92600	市 鉄 (新設)	<input checked="" type="checkbox"/>
P8	104.38360	75.87491	市 鉄 (新設)	<input checked="" type="checkbox"/>
P9	109.51225	85.98552	市金属標 (新設)	<input checked="" type="checkbox"/>
P10	105.38000	99.81700	民 石 (既設)	<input type="checkbox"/>
P11	102.17900	98.75500	市 石 (既設)	<input checked="" type="checkbox"/>
S1	107.67883	88.34134	計 算 点	
S2	101.39300	82.33200	傾 斜 角	
S3	93.84483	78.38948	ブ ロ ッ ク 角	
T1	100.00000	100.00000	鉄	<input checked="" type="checkbox"/>
T2	109.87000	84.12100	鉄	<input checked="" type="checkbox"/>
T3	98.52500	73.56400	鉄	<input checked="" type="checkbox"/>

この図面は当市備付の確定図の写しに相違ありません。ただし参考程度として下さい。関係官公署に使用する際は実測して下さい。

市川市 道路交通部 道路管理課

図面名称	道路境界確定図		
所在地番	市川市〇〇町1丁目1111番-1地先		
縮尺	S=1:200	作製年月	平成13年6月1日
作製者	市川市八幡1-1-1		
	有限会社〇〇〇測量 土地家屋調査士 〇〇 〇〇		
	TEL 047-000-0000		
	FAX 047-111-1111		