発行:市川市
編集:企画部広報広聴課
〒272-8501 市川市八幡1-1-1
TEL 047-334-1111
FAX 047-336-2300
市公式Webサイト
http://www.city.ichikawa.lg.jp/

広報いちかわ

2014年(平成26年)
毎月第1・第3土曜日発行
11月15日 NO.1508

広報いちかわは新聞折り込みでお届けする他、市内各駅の広報スタンドと公共施設で配布しています。入手困難な方で自宅への配布をご希望の場合は、広報広聴課へお問い合わせください。

いつも新しい流れがある 市川
市川市市制施行80周年

今週号の紙面から

●平成27年度市営有料駐輪場の定期使用者募集……3面
●市川市人事行政運営などの状況…4-5面
●塩浜学園(塩浜小中一貫校)開校 …6面
●胃がん集団検診……7面
●新春議場コンサート ……8面

親子の触れ合いに笑顔がきらめく

～ファミリーフェスタで家族の絆の大切さ再確認しませんか～

◀▲平成25年度「わが家のとっておき家族写真」受賞作品

みなさんは家族との時間を大切にできていますか。11月16日(日)は「家族の日」、またその前後一週間は「家族の週間」です。市では、この期間にさまざまな家族向けイベントを行い、思い出づくりを通して家族の大切さや地域とのつながりを考えてもらうよう働きかけています。

ニッケコルトンプラザで行われる「いちかわファミリーフェスタ2014」では、家族で楽しめるイベントが盛りだくさんです。この機会に家族の絆の大切さを再確認しませんか。

(子育て支援課)

笑顔の輪をつなげよう! みんなで楽しむ家族の週間

いちかわファミリーフェスタ2014

日時 11月16日(日)午前11時～午後4時
場 ニッケコルトンプラザ タワーコート・コルトンホール(鬼高1-1-1)
問 ☎711-0677子育て支援課

～スマイル家族になろう～ 東尾理子トークショー

時 午後2時

プロゴルファーの東尾理子氏が自身の子育てや家族を笑顔にするヒントなどを楽しく話します。

赤ちゃんの花を咲かせようプロジェクト

時 午前11時

お花のモチーフを付けた赤ちゃんとパパ・ママで集まって、チーバくんと手遊びをしましょう。記念撮影も行います。

「わが家のとっておき家族写真」授賞式

時 午後2時45分

応募された写真の中から、優秀作品の授賞式を行います。笑顔の写真、家族で触れ合っている写真など、見ているだけで幸せになれる作品の展示も行います。

仕事と子育て両立ファミリー応援ステージ

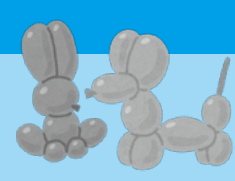

時 午後0時30分

ワークライフバランス検定を行います。自身のライフスタイルについて改めて見つめ直してみませんか。また、同ステージでは、バルーンアート体験も行いますので、家族で参加できます。

平成26年9月議会で可決

平成26年9月議会で、使用料条例及び国民健康保険税条例などの一部改正案が可決されました。

■ 公共施設使用料の改正

問☎334-1110財政課

◀国府台市民体育館

【改正時期】 平成27年10月1日（木）以降の利用分から

【対象施設】公民館、勤労福祉センター、市民談話室、男女共同参画センター、地域ふれあい館、アイ・リンクセンター、アイ・リンクタウン展望施設、急病診療・ふれあいセンター集会室、スポーツセンター各施設、市民体育館、テニスコート、中国分スポーツ広場、斎場（火葬料・式場使用料）、霊園（管理料・霊堂使用料）

【改正内容】施設ごとに内容は異なりますが、3倍を上限として改正します。また、経過措置を設け段階的に使用料を引き上げる施設もあります。

【利用範囲の拡大】 公民館などの施設は、空いている時間帯に市民以外の方でも今後利用できるようになります。予約時期や使用料については市民の方との差を設けます。

※詳細な料金については、各施設にお問い合わせください。

■ 国民健康保険税率などの改正

問☎704-0011国民健康保険課

国民健康保険は、病気やけがをしたときに安心して医療が受けられるよう、加入者が保険税を出し合い、お互いに助け合う制度です。

本市の国民健康保険財政の現状は高齢化の進行や高度な診療による医療費の増加などにより収入と支出のバランスが崩れて財源不足となり、赤字が生じている大変厳しい状況です。

この赤字の一部解消を図り安定的な運営を行うため、平成27年度より保険税率などを下表のように一部改正します。

国民健康保険税率など（年額）

国民健康保険税額は、医療分、支援分、介護分の合算額です。

	基礎課税額（医療分）	今回の改正部分 後期高齢者支援金等課税額（支援分）	今回の改正部分 介護納付金課税額（介護分）
所得割	7.30%（据え置き）	1.40%→1.45%（+0.05%）	1.00%→1.50%（+0.50%）
平等割	20,400円（据え置き）	－	－
均等割	12,000円（据え置き）	6,000円→6,800円（+800円）	7,200円→10,800円（+3,600円）
課税限度額	510,000円（据え置き）	140,000円→160,000円（+20,000円）	120,000円→140,000円（+20,000円）

※介護分が課税されるのは、40歳以上65歳未満の国民健康保険加入者です。

税の納期の確認を

12月1日（月）は、国民健康保険税第5期の納期です。インターネットやコンビニエンスストアでも納められます。

（国民健康保険課）

お知らせ

12月市議会定例会を開会

11月28日（金）午前10時から開会予定です。傍聴希望者は、日程などを問い合わせのうえ、㊥6階の傍聴受付まで。委員会の会議も7人まで傍聴できます。また、インターネットで本会議の生中継と録画放送もご覧いただけます。

（議会事務局）

傍聴しよう〈希望者は直接会場へ〉

◆交通対策審議会
11月18日（火）午前10時～正午／㊥第1委員会室
（交通計画課）

◆社会福祉審議会障害者福祉専門分科会
11月19日（水）午後1時30分～3時30分／㊥第1の1委員会室（障害者地域生活支援センター）

◆子ども・子育て会議
11月20日（木）午前10時～正午／㊥第5委員会室
（子育て支援課）

◆廃棄物減量等推進審議会
11月21日（金）午前10時～正午／㊥第5委員会室／先着5人
（循環型社会推進課）

◆総合計画審議会
11月25日（火）午前10時～正午／㊥第5委員会室※入室は会議公開の手続き後。
（企画課）

◆社会福祉審議会高齢者福祉専門分科会
12月3日（水）午後1時30分～3時／市川教育会館（南八幡1の10の19）
（高齢者支援課）

◆市政戦略会議
12月9日（火）午後4時～6時／㊥第1委員会室※入室は会議公開手続き後。
（行財政改革推進課）

市川都市計画道路3・4・12号北国分線の都市計画変更の原案縦覧及び公聴会

【縦覧及び公述申し出期間】
日 11月17日（月）～12月1日（月）※土・日曜日、祝日を除く。
場 ㊥都市計画道路課

【公聴会】
日 12月8日（月）午後7時
場 ㊥第1委員会室
※申し出がない場合は中止。開催の有無は市公式Webサイトをご覧ください。

市川都市計画道路3・4・12号北国分線の都市計画変更説明会

日 11月22日（土）午前11時～正午
場 歴史博物館

市川都市計画道路3・6・32号市川鬼高線（外環道路東側）の事業説明会

日 11月29日（土）午前11時～正午
場 勤労福祉センター分館
問☎704・0056都市計画道路課

いちかわ景観100選マップ完成

市民のみなさんが選んだ市内のお気に入りの場所や景観を決定しました。みなさんの写真を活用した、いちかわ景観100選マップが完成しました。

前回の選定より8年が経過しているため、新しい景観などの変化も味わえます。マップを持って、さまざまな景観を探してください。

配布場所 ㊥まち並み景観整備課、㊧総務課、大柏出張所、アイ・リンクタウン展望施設、いちかわ観光・物産案内所、メディアパーク市川、公民館など。市公式Webサイトからダウンロード可。
問☎704・0067まち並み景観整備課

緊急情報の全国一斉放送試験

地震、津波などの発生時に備え、防災行政無線を使った緊急情報の情報伝達訓練を行います。

日 11月28日（金）午前11時
問☎704・0065地域防災課

固定資産税の特例措置

耐震改修、バリアフリー改修、省エネルギー改修工事の終了後、3カ月以内に申告書を提出した場合、固定資産税の特例措置が受けられます。要件は改修、工事内容により異なりますのでお問い合わせください。

問☎334・1121固定資産税課

雑がみのリサイクルに協力を

ティッシュペーパー・菓子の空き箱、包装紙、コピー用紙などは、「雑がみ」としてリサイクルできます。紙類を出す日に、紙袋に入れるか、雑誌に挟む、または紐でしばってごみ集積所に出してください。※紙コップや臭いのついた紙、アイロンプリント紙、カーボン紙（宅配便の伝票など）、汚れた紙、シュレッダーされた紙などは燃やすごみに出してください。

問☎320・3971循環型社会推進課

12月の市民相談

相談名	会場・日程	相談時間	相談内容〈　〉は相談員
民事一般	総合市民相談課☎334・1002予約・問い合わせ 市役所・行徳支所 毎週月～金曜日	8:50～17:00（受付16:30まで）	民事に関する一般的な相談・市政案内〈市民相談員〉
出張市民相談	大柏出張所 5(金)、19(金)		
行政書士	市役所 8(月) 行徳支所 15(月)	13:00～17:00（受付16:30まで）	相続手続、遺言書、贈与、成年後見、契約書、官公署提出書類作成、外国人の在留等に関する申請など〈行政書士〉
行政	市役所 24(水) 行徳支所 1(月)	13:00～15:00（受付14:30まで）	国、特殊法人などへの苦情や要望〈行政相談委員〉
登記	市役所 3(水) 行徳支所 17(水)	13:00～16:00（受付15:30まで）	不動産登記、会社登記、境界問題など〈司法書士・土地家屋調査士〉
不動産取引	市役所 1(月)、15(月) 行徳支所 8(月)	13:00～16:00（受付15:30まで）	土地・建物の売買や賃貸などのトラブル〈宅地建物取引主任者〉
予約制 弁護士法律（平日）	市役所 4(木)、5(金)、12(金)、18(木)、19(金)、26(金) 行徳支所 5(金)、12(金)、26(金)	13:00～16:00	相続・遺言、損害賠償、金銭貸借、離婚、借地借家、成年後見などの専門的な法律の知識を必要とする相談〈弁護士〉〈認定司法書士〉
予約制 弁護士法律（土曜）	市役所 6(土)		
予約制 司法書士法律（昼間）	市役所 17(水) 行徳支所 未実施	13:00～16:40	
予約制 司法書士法律（夜間）	市役所 3(水)、10(水)、17(水)、24(水) 行徳支所 10(水)	17:00～20:00	
予約制 税金	市役所 9(火) 行徳支所 16(火)	13:00～16:00	相続、贈与、売買など税の相談〈税理士〉
予約制 交通事故	市役所 11(木)、25(木) 行徳支所 未実施	10:00～15:00	示談や損害賠償の方法〈県交通事故相談員〉

※弁護士法律相談（平日）の予約は毎週金曜日午前8時45分から翌週分を直通電話で受け付けます ※祝日の相談は休みです

相談名	会場・日程	相談時間	相談内容〈　〉は相談員
消費生活	消費生活センター 毎週月～金曜日（毎月第2・4土曜日は電話相談のみ）	10:00～16:00（窓口及び電話相談）	消費者トラブルに関する苦情処理及び紛争解決のあっせん（消費生活相談員）
消費生活	消費生活センター☎320-0666		
消費生活	行徳支所 第2・4火曜日	10:00～12:00 13:00～16:00	
消費生活	行徳支所市民相談室☎359-1121		
多重債務 予約制	市役所 2(火)、16(火) 行徳支所 未実施	13:00～16:00	多重債務に関する相談〈弁護士〉※予約制（消費生活センター☎320-0666）
人権擁護	市役所 10(水) 男女共同参画課☎322-6700	13:00～16:00（受付15:30まで）	家庭問題やいじめ、いやがらせなどの悩み〈人権擁護委員、弁護士〉
建築行政	市役所 毎週月・水・金曜日 建築指導課☎334-1434	9:00～17:15（受付16:30まで）	建築にかかわる民事的な相談（中高層建築物を含む）〈建築行政相談員〉
労働 予約優先	市役所 3(水)、17(水) 雇用労政担当室☎704-4131※18:00以降電話334-1111	18:00～20:00	労働上のトラブルに関する相談〈社会保険労務士〉
年金	市役所 24(水) 行徳支所 11(木)	13:00～16:30（受付16:00まで）	各種公的年金について〈社会保険労務士〉
年金	国民年金課☎334-1127		
住宅リフォーム 予約優先	市役所 11(木)、25(木) 住環境整備課☎704-0064	13:00～16:00	増改築、修繕など<市川住宅リフォーム相談協議会相談員>
心配ごと	八幡市民談話室 1(月)、15(月) 社会福祉協議会☎320-4001	10:00～15:00（13:00からは弁護士相談もあり）	日常生活での悩みや困ったことなど<民生委員児童委員>

平成27年度 市営有料駐輪場の定期使用者募集

現在駐輪場を使用している方の手続き

10月15日までに申請した方には、11月7日に使用許可申請書を発送しました。住所変更などで届いていない場合は、新規使用希望者と同じ手続きになります。

新規使用希望の方の手続き

◆使用期間
平成27年4月1日(水)～平成28年3月31日(木)

◆申請書・要領配布場所
(市)駐輪・駐車施設担当室、(支)総務課、南行徳市民センター、大柏出張所、各有料駐輪場(1回使用専用駐輪場を除く)

◆必要書類
①自転車等駐車場使用許可申請書②運転免許証または健康保険証(高校生以下は学生証)③原付きバイク(50cc)の申請は標識交付証明書または平成26年度軽自動車税納税通知書の写し

◆受付場所
(市)駐輪・駐車施設担当室、(支)総務課、各有料駐輪場(1回使用専用駐輪場を除く)

◆締め切り
12月5日(金)必着※希望駐輪場に収容台数以上の申請があった場合は抽選(締め切り後は随時受け付けしますが、抽選の対象にはなりません)。
※郵送での申請も可(添付書類の不備や申請内容に誤りがあった場合は無効)。

駐輪場使用料金

駐輪場の種類	一般料金(年額)
第1種(地下駐輪場)	25,920円
第2種(大野第2、大野第5)	19,440円
第3種(上記以外)	12,960円

※高校生以下の学生は半額。
※原付きバイクは第3種一般料金の倍額。
※原則、年額一括納付。
詳しくは市公式Webサイトをご覧ください。
問☎334-1482駐輪・駐車施設担当室

市民会館建て替えの基本設計方針概要を公開

4つの基本的な考え方を設定しました。

1. 市民と葛飾八幡宮が、共に歴史を継承する施設づくり
2. 市民の文化力を高める施設づくり
3. 市民が出会い、交流する施設づくり
4. 市民がいつでも安心できる施設づくり

基本的な考えに基づき、日常的に使いやすい練習と発表の場としての施設を目指します。

1. 文化芸術ゾーン
2. 会議室ゾーン
3. 共用ゾーン
4. スタッフゾーン

各ゾーンのイメージ▶

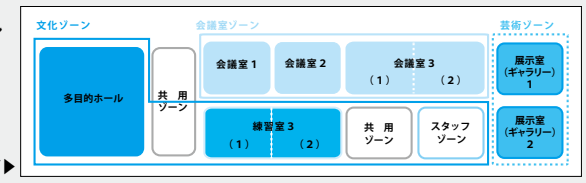

詳しくは、市公式Webサイトまたは、文化施設整備担当室でご覧ください。
引き続き市民会館の設計を進め、平成27年1月中旬に建て替え計画について市民説明会を開催します。

問☎300-8020文化施設整備担当室

みんなで築こう人権の世紀 考えよう相手の気持ち 育てよう思いやりの心

12月4日(木)～10日(水)は人権週間です。人権とは、人は誰もが生まれながらにして毎日をあたりまえに幸せに送れる存在であるということです。しかし、差別を受ける人権問題があります。お互いを大切に思うことからはじめませんか。

子どもの人権ポスター原画コンテスト作品展示
日12月4日(木)～10日(水)午前10時～午後7時30分※土・日曜日は午後6時まで。10日(水)は正午まで。
場メディアパーク市川

いちかわエフエム「中学生人権作文コンテスト」優秀作品朗読放送
日12月4日(木)～10日(水)午後0時30分～1時※土・日曜日は、午後1時～1時30分
問☎322・6700男女共同参画課

市有財産売却の一般競争入札

売却物件 市川南1の2の209(ザ タワーズ イースト2階、店舗用区画・借家人付)
入札参加申請書類を管財課に提出し入札参加資格有無の確認を受けてください。詳しくは市公式Webサイトをご覧ください。
入札参加申請期間 11月28日(金)まで
入札日 12月2日(火)
問☎334・1112管財課

新成人の集いの案内状を送付

成人としての門出を一緒に祝いましょう。成人式実行委員による企画や先生からのビデオレターなどの催しを行います。案内状は11月26日(水)に発送します。
日平成27年1月11日(日)午前10時～午後0時30分
場文化会館
人平成6年4月2日～平成7年4月1日に生まれた方
問☎320・3343社会教育課

文学ミュージアム一部閉鎖

開催中の「イメージとしての写真―言葉になった市川の風景」は、11月30日(日)で終了となります。企画展示室及び通常展示フロアの一部、資料室を12月2日(火)～12日(金)、展示替えのため閉鎖します。
問☎320・3334文学ミュージアム

募集

「資源物とごみの分別ガイドブック」に掲載する広告

市に転入した方などを対象に配布している「資源物とごみの分別ガイドブック」に掲載する広告を募集します。
掲載料金 1号広告＝50,000円(縦12・5×横8・5cm)／2号広告＝125,000円(縦12・5×横17・5cm)
フルカラー
掲載位置については先着順。1号広告については、2枠(横)または、4枠の利用も可能。
募集期間 11月17日(月)～12月5日(金)
ガイドブックの概要 規格＝A4版36ページ(表紙込み)フルカラー(4色刷り)／発行部数＝45,000部(約1年分)／配布方法＝転入届出時に配布する他、希望者に配布
申申請書を持参または郵送で循環型社会推進課(〒272・0023南八幡2の18の9)
※申請書は市公式Webサイトからダウンロード可。
問☎320・3971同課

クリーンスパ市川へ抽選で無料招待

市民のみなさんにより施設を知ってもらうために抽選で500組1,000人を無料で招待します。※飲食など一部有料。
日12月8日(月)～12日(金)
申往復はがきに必要事項(6面上段参照)を書き、11月25日(火)まで(消印有効)にクリーンスパ市川(〒272・0012市川市上妙典1554)
問☎329・6711同施設

霊園合葬式墓地再募集

合葬式墓地使用者の受け付けをします。
受付期間 11月17日(月)～平成27年2月28日(土)午前9時～午後4時(年末年始を除く)※募集数に達した時点で受け付け終了。
申し込み資格 ①市内に引き続き1年以上住民登録があり、市に実際にお住まいの方。(申し込み日の1年以上前から住所を有する方)②遺骨1体を保持している方(1体用納骨檀)③遺骨2体保持または遺骨1体保持と生前1人(2体用納骨檀)
※その他の資格についての詳細は問い合わせください。
墓地使用料 1体用＝71,000円、2体用＝142,000円
募集数 1体用＝39人、2体用＝7人
※資格審査を行い、審査に合格し使用料を納入した方から随時使用許可します。
申霊園管理事務所で配布の申し込み用紙に必要事項を書き、同事務所へ持参。
問☎337・5696同事務所

講座・催し

エコポ満点カードで「クリーンスパ市川」へ

11月17日(月)からエコポ満点カードでクリーンスパ市川が利用できます。
※なるべく平日にご利用ください。
人先着650人
問☎326・1284ボランティア・NPO課

省エネ講座スマートライフのすすめ ～「住」「食」から生活スタイルを見直す～

「住」は住まいづくりと住まい方を、「食」はエコ・クッキングを題材に省エネ対策を学びます。
第1部＝スマートライフのすすめ～住まいのエネルギーを賢く使う～
第2部＝エコ・クッキング学習講座&エコビンゴゲーム
日12月17日(水)午後1時30分(受け付けは30分前)～3時30分
場メディアパーク市川グリーンスタジオ
人先着200人
申11月17日(月)午前9時から☎320・3150またはFAX376・3177で環境政策課

12～2月の無料耐震相談会

木造戸建住宅の耐震診断、補強方法について、専門の建築士が相談に応じます。
※相談は1人1時間程度。
日12月6日(土)・11日(木)いずれも午後1時～4時、平成27年1月22日(木)、2月12日(木)いずれも午前10時～午後4時
場中央公民館
人午前2人、午後3人
申開設日の4日前までに☎704・0274建築指導課

①マンション管理セミナー ②マンション管理個別相談会

管理組合の長期運営計画を考える、マンションの自主防災組織と補助金制度について。
日11月29日(土)①午後1時30分～4時30分②午前10時～正午
場南行徳市民談話室
人市内分譲マンション管理組合役員、分譲マンション居住者
申①②とも、☎399・9935またはFAX(兼用)で市川市マンション管理組合協議会
問☎704・0064住環境整備課

起業相談

市内で起業する方を対象に起業相談窓口を開設します。中小企業診断士などの専門家が相談に応じます。
日場①11月22日(土)／いちかわライフネットワーククラブ(南八幡4の2の5の203)②12月6日(土)／千葉商科大学(国府台1の3の1)、いずれも午前10時～午後4時
申同大学Webサイトから申し込み
問☎373・9755同大学大学院・社会人教育センター、☎711・1140商工振興課

排水側溝清掃

●自治(町)会・個人の自主的な清掃活動です。ご協力ください。●協力していただいた際に揚げられた泥土は市で回収します。●泥土の回収は、清掃日直後の月曜日か火曜日(清掃日が月・火曜日の場合は、その週)に伺います。●なお、一般ゴミ・一般廃棄物などは回収しません。●不定期(臨時)に側溝清掃する場合は、ご連絡ください。(道路安全課)

月・日	曜日	清掃地域
11・15	土	須和田(全)、北方1
11・16	日	南八幡1(しらさぎ)、鬼越(全)、鬼高(全)、新井(全)、島尻、広尾1、日之出、南行徳1・2
11・17	月	平田(全)
11・18	火	新田2～4、曽谷1～4(第1から第4)
11・20	木	若宮3(下町)、市川南1～4、市川2
11・22	土	八幡6、東菅野4の一部(古八幡、富貴島)
11・23	祝	高石神、宮久保1(大境)、河原、下新宿、本塩、欠真間(全)、本行徳、妙典(全)、塩焼、関ケ島、伊勢宿、末広(全)、相之川(全)
11・24	月	富浜(全)、宮久保(全)
11・25	火	新田1・5
11・28	金	東菅野4・5(美里苑)、福栄(全)
11・29	土	本北方1
11・30	日	曽谷6・7(第5)、下貝塚(全)
12・1	月	市川4(根本)、北方2、本北方1の一部(北方中央)、国府台(全)
12・3	水	本北方2
12・4	木	本北方3、北方3、若宮2
12・5	金	香取(全)、行徳駅前3・4、若宮3(上町)
12・7	日	八幡1、南八幡1(八幡上・下)、押切、湊、湊新田(全)、新浜1、南行徳3・4、大洲(全)、大和田1・3・5、田尻4・5の部、原木4、国分2・3(根古屋)、若宮1、北方町4(東南・富士見台)、曽谷1、奉免町(ひめみや)、柏井町1(第1、東昌台)、柏井町3(第3団地)
12・8	月	稲荷木(全)、真間4・5
12・9	火	北国分(全)、中山3・4
12・10	水	高谷二俣(全)、中山1・2
12・14	日	中国分(全)、国分1～4、大和田2・4、東大和田(全)、大町、大野町(全)、稲越町、北方町4(千足)、曽谷5・8(第6)、須和田(全)、北方1、平田(全)
12・15	月	南八幡1(しらさぎ)、新田2～4、曽谷1～4(第1から第4)、若宮3(下町)、市川南1～4、市川2
12・16	火	
12・18	木	

日日時 場場所・会場 内内容 講講師 人対象・人数 ¥費用・料金 物持ち物 申申し込み・応募 問問い合わせ (市)市役所 (支)行徳支所

8 期末手当・勤勉手当（平成25年度）

期末・勤勉手当は、民間企業の賞与などに相当するものです。職員に支給された割合は右表のとおりです。

区分	市川市			国		
	支給実績（平成25年度決算）		4,603,990千円	－		
	1人当たり年間平均支給額		1,455千円			
	期末	勤勉	計	期末	勤勉	計
6月期	1.225カ月分	0.675カ月分	1.9カ月分	1.225カ月分	0.675カ月分	1.9カ月分
12月期	1.375カ月分	0.675カ月分	2.05カ月分	1.375カ月分	0.675カ月分	2.05カ月分
計	2.6カ月分	1.35カ月分	3.95カ月分	2.6カ月分	1.35カ月分	3.95カ月分
	職制上の段階、職務の級などによる加算措置あり			職制上の段階、職務の級などによる加算措置あり		

9 退職手当の状況（平成26年4月1日現在）

職員が退職した場合に支給される退職手当は、退職時の給料月額に退職事由や勤続年数に応じた一定の率を乗じて得た額になります。

市川市			国		
（支給率）	自己都合	応募認定・定年	（支給率）	自己都合	応募認定・定年
勤続20年	21.62月分	27.025月分	勤続20年	21.62月分	27.025月分
勤続25年	30.82月分	36.57月分	勤続25年	30.82月分	36.57月分
勤続35年	43.70月分	52.44月分	勤続35年	43.70月分	52.44月分
最高限度額	52.44月分	52.44月分	最高限度額	52.44月分	52.44月分
その他の加算措置	定年前早期退職特例措置（2%～45%加算）		その他の加算措置	定年前早期退職特例措置（2%～45%加算）	
1人当たり平均支給額	5,272千円	24,645千円			

（注）1人当たり平均支給額は平成25年度実績額です。

10 特別職の報酬等の状況（平成26年4月1日現在）

特別職の給料、報酬などは平成19年4月1日より、退職手当は平成25年9月18日より下表のようになっています。

区分		月額	期末手当	退職手当
給料	市長	965,200円（1,016,000円）	（平成25年度）6月期　1.90カ月分　12月期　2.05カ月分　計　3.95カ月分	給料月額×在職月数×0.45（平成25年9月17日までの支給率 0.57 ）
給料	副市長	795,150円（837,000円）		給料月額×在職月数×0.29（平成25年9月17日までの支給率 0.36 ）
報酬	議長	724,000円		
報酬	副議長	652,000円		
報酬	議員	604,000円		

（注）退職手当は任期毎の支給です。議員などの報酬は、平成19年5月2日より適用。市長及び副市長の給料月額の（　）内は減額措置（市長及び副市長ともに5%減額）を行う前の金額です。

11 職員手当の状況（平成26年4月1日現在）

①地域手当

支給実績（平成25年度決算）		1,342,171千円	
支給職員1人当たり平均支給年額（平成25年度決算）		424,335円	
支給対象地域	支給率	支給対象職員数	国の制度（支給率）
市川市	10%	3,260人（262人）	10%
長野県須坂市（旧いちかわ村）	0%	1人	0%

（注）支給対象職員数の（　）内は、短時間勤務を含む再任用職員で外書です。

②特殊勤務手当

支給実績（平成25年度決算）	52,939千円
支給職員1人当たり平均支給年額（平成25年度決算）	62,576円
職員全体に占める手当支給職員の割合（平成25年度）	26.8%
手当の種類（手当数）	28

手当の名称	主な支給対象職員	主な支給対象業務	左記職員に対する支給単価
徴収手当	市税など歳入の徴収に従事した職員	市税、保険料等徴収	日額280円
滞納処分手当	財産差押に従事した職員	市税、国保税等差押	日額300円
調査手当	市税の賦課調査などに従事した職員	税の賦課、評価調査	日額170円、220円
財産取得交渉手当	財産の取得交渉に従事した職員	財産の取得交渉	日額350円
社会福祉指導手当	社会福祉主事などの職務に従事した職員	社会福祉主事等の職務	日額190円、230円
心身障害者訓練手当	心身障害者指導訓練に従事した職員	心身障害者指導訓練	日額230円
行旅死病人取扱手当	行旅死病人の収容処理に従事した職員	行旅死病人取扱	1件当たり2,500円、3,500円
医務手当	医療施設などの医師、歯科医師	診療、救護、保健指導	日額7,000円
放射線取扱手当	エックス線などの取り扱いに従事した職員	エックス線放射線取扱	日額200円
夜間看護等手当	病院、介護老人保健施設に勤務する職員	深夜にわたった看護、介護	1回3,400円、6,800円
感染症消毒作業手当	感染症の消毒作業に従事した職員	法に規定する一類～三類感染症	日額600円
健康相談指導手当	結核患者の健康相談、指導に従事した職員	結核患者の健康相談、指導	日額200円
予防接種勤務手当	予防接種に従事した保健師、看護師	予防接種業務	日額150円
臨床検査手当	病院、介護老人保健施設に勤務する職員	採血、生化学検査	日額200円
施設勤務手当	作業環境が特殊な施設などに勤務する職員	施設勤務	日額100円、230円
清掃作業手当	ごみの収集、処理作業などに従事した職員	ごみの収集、処理等業務	日額450円
葬儀作業手当	火葬、納骨などに従事した職員	葬儀作業	日額450円
動物死体処理作業手当	動物死体の処理作業に従事した職員	動物死体処理作業	1件当たり120円
水洗便所、浄化槽検査指導手当	浄化槽の管理指導などに従事した職員	検査、管理指導業務	日額250円
特定化学物質取扱手当	特定化学物質の取り扱いに従事した職員	特定化学物質取扱業務	日額300円
土木作業手当	土木、公園の作業に従事した職員	道路補修、草刈消毒等	日額450円
守衛業務手当	守衛業務に従事した職員	守衛業務	1勤務200円、400円
飼育作業手当	動物園に勤務する職員	動物飼育作業	日額200円
出動手当	消防職員	火災、救急業務等	1回140円～500円
機関勤務手当	消防職員	消防車、救急車の運転業務	1勤務180円、220円
消防夜間特殊業務手当	消防職員	夜間特殊業務	1回260円
消防特別救助隊員手当	消防職員	特別救助隊員業務	1勤務260円
潜水作業手当	消防職員	潜水作業	1回300円

③時間外勤務手当

支給実績（平成25年度決算）	1,017,841千円
支給職員1人当たり平均支給年額（平成25年度決算）	385千円
支給実績（平成24年度決算）	1,025,835千円
支給職員1人当たり平均支給年額（平成24年度決算）	383千円

④その他の手当

手当名	内容及び支給単価	国の制度との異同	国の制度と異なる内容	支給実績（平成25年度決算）	支給職員1人当たり平均支給年額（平成25年度決算）
扶養手当	○配偶者 13,000円 ○その他親族1人につき6,500円(配偶者がない場合は1人目11,000円) ○満16歳の年度初めから満22歳の年度末まで子1人5,000円加算	同		310,437千円	222,695円
住居手当	○借家の場合(家賃6,000円を超える場合に限る)家賃の額に応じて月額27,000円を限度に支給 ○持家かつ世帯主の場合月額7,000円支給(※)	異	○借家(家賃12,000円超に限る)限度額は市と同じ ○持家かつ世帯主の場合は支給なし	253,325千円	142,397円
通勤手当	○電車　6カ月定期相当額支給 ○バス　回数券相当額支給 ○自転車などを使用する場合 距離に応じて2,000円から24,500円まで支給	異	○電車、バスを利用する場合6カ月定期代を基礎として1カ月当たり55,000円まで全額支給 ○自転車などを使用する場合　市と国の制度は同じ	294,345千円	104,749円
管理職手当	職務に応じ52,900円～106,100円を定額支給	異	官職に応じて46,300円～139,300円を定額支給	370,113千円	703,637円
休日勤務手当	休日などにおいて勤務した場合に、勤務1時間当たりの給与額の100分の135を支給	同		188,139千円	71,184円
夜間勤務手当	正規の勤務時間として午後10時から翌日午前5時まで勤務する職員に対し、その勤務1時間につき勤務1時間当たりの給与額の100分の25を支給	同		55,091千円	136,702円
宿日直手当	宿日直勤務を命ぜられた職員は、その勤務1回につき4,200円(医師は20,000円)を支給	同		372千円	93,000円
管理職員特別勤務手当	管理職員が週休日または休日に本来業務以外で勤務した場合に、職務に応じて5,000円～10,000円の範囲で支給	異	官職に応じて6,000円～12,000円の範囲で支給	3,166千円	6,019円
災害派遣手当	災害対策基本法などにより災害応急対策または災害復旧のため派遣された職員が、市内に滞在することを要する場合、1日3,970円～6,620円の範囲で支給			－	－
武力攻撃災害等派遣手当	武力攻撃事態などにおける国民の保護のための措置に関する法律などにより国民の保護のための措置の実施で派遣された職員が、住所または居所を離れて市内に滞在することを要する場合、1日3,970円～6,620円の範囲で支給			－	－

（※）住居手当の持家かつ世帯主の場合の支給は平成26年9月30日で廃止（平成29年9月30日まで3年間の経過措置あり）

12 勤務時間その他勤務条件の状況（平成26年4月1日現在）

①勤務時間

職員の勤務時間は原則として下表のとおりです。（平成26年4月1日現在）

勤務時間	午前8時40分～午後5時25分 休憩時間を除いて7時間45分で1週間当たり38時間45分
休憩時間	正午～1時

※平成24年7月1日から、勤務時間及び休憩時間を変更しました。

②休暇制度

職員の休暇制度は下表のとおりです。（平成26年4月1日現在）

有給休暇	**年次休暇**（1暦年につき20日付与。20日を限度に翌年に繰り越し可） 【平成25年の取得状況】　1人平均日数:10.7日
有給休暇	**病気休暇**（負傷または疾病により療養を要する場合）
有給休暇	**特別休暇**（21種類）
無給休暇	**組合休暇**（職員団体の業務または活動に従事する場合）
無給休暇	**介護休暇**（配偶者または2親等以内の親族の介護に当たる場合） 【平成25年度の取得状況】取得者:延べ8人 取得期間：1月以下 5人、1月超2月以下 1人、3月超4月以下 2人

13 休業制度（平成26年4月1日現在）

職員の休業制度は下表のとおりです。

休業の名称	内容
育児休業	子が3歳になるまで取得できる無給休業 【平成25年度の取得状況】女性24人、男性1人
部分休業	子が小学校就学の始期に達するまで保育園の送迎などのために30分単位で2時間まで取得できる無給休業 【平成25年度の取得状況】女性6人、男性0人

14 分限及び懲戒の状況（平成25年度）

分限処分	
降任	1人
免職	0人
休職	131人
降給	0人
計	132人

懲戒処分	
戒告	1人
減給	4人
停職	0人
免職	0人
計	5人

15 服務の状況（平成25年度）

職務専念義務免除	
研修・講師依頼	234人
職員団体の適法な交渉など	12人
文化体育活動	1人
応募認定退職	12人
その他	19人
計	278人

営利企業等の従事許可	
公務	7人
講師	3人
その他	6人
計	16人

16 研修及び勤務評定の状況

①職員研修制度

市の職員研修は、所属ごとで行う職場研修の他、職位ごとに受講を義務付けた指定研修、公募型エントリー制で希望者が受講できる行政ニーズ対応研修、そして高度な専門知識の習得や職務遂行能力の向上を図るために研修機関等に派遣する派遣研修で組み立てられています。

平成25年度の研修受講者数	
指定研修（職場支援研修含む）	1,730人
行政ニーズ対応研修他	180人
派遣研修	192人
計	2,102人

②勤務評定

市の勤務評定制度は、地方公務員法第40条の定めに従い、昭和58年度から実施しているものです。その内容は、1年を上期と下期の半年毎に分けて、その間の職員の勤務状況を直属の上司が評定して、職員の育成や昇任、昇給などの処遇に役立てるものです。そして、平成11年度には、評定要素を成績、情意、能力別に11項目に細分化するとともに、平成13年度からは、評価結果を勤勉手当の支給率に反映させるなど、制度の充実に努めています。

17 福祉及び利益の保護の状況

①職員の福祉に関する措置

職員及び家族の福利厚生の充実を目的として、昭和37年7月に職員互助会が発足しました。事業内容としては、福利厚生事業の他に給付事業、貸付事業、食堂運営などがあります。
平成25年度の決算の状況は下表のとおりです。

	予算	決算
歳入	121,743,000円	107,707,333円
歳出	121,743,000円	107,707,333円

②公務災害及び通勤災害の状況

職員の公務上または通勤による災害（負傷、疾病、障害または死亡）に対する補償をするもので、平成25年度の状況は下表のとおりです。

公務災害の申請受理件数及び認定件数	
申請	17件
認定	17件

通勤災害の申請受理件数及び認定件数	
申請	6件
認定	6件

18 公平委員会の業務の状況

公平委員会の職務は、職員の勤務条件に関する措置の要求や職員に対する不利益な処分についての不服申し立てを審査し、必要な措置を講ずることです。

措置要求件数	0件
不服申立件数	0件
不服申立に係る裁決数	0件

市川市人事行政運営などの状況

※詳細は市公式Webサイトまたは㊥市政情報センターなどでご覧になれます。

問☎334-1102人事課、☎334-1132職員課

1 職員の任免及び職員数等に関する状況

①部門別職員数の状況(各年4月1日現在)

(単位:人)

部門	区分	職員数 平成22年	平成23年	平成24年	平成25年	平成26年	対前年度増減数 平成22年	平成23年	平成24年	平成25年	平成26年
一般行政部門	議会	19	19	19	19	19	0	0	0	0	0
	総務企画	489	458	453	452	455	△16	△31	△5	△1	3
	税務	121	121	119	119	123	△1	0	△2	0	4
	民生	768	754	751	743	753	△2	△14	△3	△8	10
	衛生	352	342	341	337	332	△9	△10	△1	△4	△5
	労働	5	6	6	6	4	△4	1	0	0	△2
	農林水産	19	19	19	19	20	△1	0	0	0	1
	商工	18	21	21	21	21	4	3	0	0	0
	土木	321	325	322	318	326	△4	4	△3	△4	8
	小計	2,112	2,065	2,051	2,034	2,053	△33	△47	△14	△17	19
特別行政部門	教育	443	430	425	413	400	△18	△13	△5	△12	△13
	消防	509	513	514	512	512	16	4	1	△2	0
	小計	952	943	939	925	912	△2	△9	△4	△14	△13
普通会計計		3,064	3,008	2,990	2,959	2,965	△35	△56	△18	△31	6
公営企業等会計部門	病院	110	111	110	110	106	△1	1	△1	0	△4
	下水道	42	40	43	47	49	△1	△2	3	4	2
	その他	158	155	147	145	141	△10	△3	△8	△2	△4
	小計	310	306	300	302	296	△12	△4	△6	2	△6
合計		3,374	3,314	3,290	3,261	3,261	△47	△60	△24	△29	0

(注)1.職員数は一般職に属する職員数であり、派遣職員などを含み、臨時または非常勤職員を除いています。 2.教育には教育長は含んでいません。

②職員の採用及び退職の状況

採用者数(平成25年度)

職種	採用者数
一般行政職	85人
一般任期付職員	3人
保育士	7人
保健師	6人
看護師	5人
理学療法士	2人
医師	1人
幼稚園教諭	3人
消防職員	22人
計	134人

職員採用試験の状況(平成25年4月1日)

職種	応募者数	合格者数
一般行政職	836人	63人
一般任期付職員	3人	3人
保育士	123人	7人
保健師	45人	6人
看護師	13人	5人
理学療法士	5人	2人
医師	1人	1人
幼稚園教諭	36人	3人
消防職員	85人	22人
計	1,147人	112人

退職者数(平成25年度)

退職事由	退職者数
定年	83人
早期	34人
再任用	11人
普通	47人
死亡	2人
任期付期間満了	10人
計	187人

(注)左表の採用者数と合格者数の差の主なものは、合格後の採用辞退及び選考による採用です。

2 人件費の状況(平成25年度普通会計決算)

人件費とは、一般職員に支給される給与と市長や議員など特別職に支給される給料、報酬、手当の他、共済費(社会保険料の事業主負担分に相当するもの)などを含む経費の合計をいいます。平成25年度の普通会計決算における人件費の状況は右表のとおりです。

住民基本台帳人口(平成26年3月31日現在)	470,285人
歳出額A	127,452,847千円
実質収支	3,297,072千円
人件費B	29,112,438千円
人件費率 B/A	22.8%
(参考)平成24年度の人件費率	21.9%

3 職員給与費の状況

平成26年度一般会計当初予算における職員給与費の状況は下表のとおりです。

職員数 A		2,890人(271人)
給与費	給料	13,049,911千円
	職員手当	4,296,537千円
	期末・勤勉手当	4,945,518千円
	計 B	22,291,966千円
1人当たり給与費B/A		7,052千円

(注)
1.職員手当には退職手当を含みません。
2.( )内は、短時間勤務を含む再任用職員で外書です。

4 職員の平均給料月額、平均給与月額及び平均年齢の状況(平成26年4月1日現在)

区分	平均給料月額	平均給与月額	平均年齢
一般行政職	351,900円	471,015円	44歳 6カ月
技能労務職	369,940円	454,494円	51歳 8カ月
うち清掃職員	374,647円	482,757円	
うち学校給食員	367,259円	421,833円	
うち用務員	363,973円	439,898円	
幼稚園教育職	340,700円	424,818円	43歳 1カ月

(注)平均給与月額とは、給料と職員手当(期末・勤勉・退職手当を除く)の合計です。

5 職員の初任給の状況(平成26年4月1日現在)

学校卒業後すぐに採用された者の初任給月額は下表のとおりです。

区分		市川市 決定初任給	国 決定初任給	
一般行政職	大学卒	176,300円	総合職(大卒)	181,200円
			一般職(大卒)	172,200円
	高校卒	149,400円	一般職(高卒)	140,100円
技能労務職	高校卒	151,800円		
	中学卒	141,600円		

6 職員の経験年数別・学歴別平均給料月額の状況(平成26年4月1日現在)

一般行政職、技能労務職、教育職の経験年数別、学歴別の平均給料月額は右表のとおりです。

区分		経験年数10年	経験年数15年	経験年数20年
一般行政職	大学卒	257,311円	296,788円	365,467円
	高校卒	該当なし	該当なし	303,750円
技能労務職	高校卒	該当なし	該当なし	該当なし
	中学卒	該当なし	該当なし	該当なし
教育職	大学卒	249,400円	349,500円	403,700円
	高校卒	該当なし	該当なし	該当なし

(注)経験年数には、採用前に民間勤務歴がある場合などはその期間を換算し、採用後の年数に加算した年数も含まれます。

7 一般行政職の級別職員数の状況(平成26年4月1日現在)

一般行政職の級別職員数とその構成は下表のとおりです。

区分		1級	2級	3級	4級	5級	6級	7級	8級	9級	計
標準的な職務内容		主事補	主事	主任	主査	副主幹	主幹	課長	次長	部長	
職員数		77人	154人	(182人) 228人	146人	564人	(15人) 207人	(6人) 120人	28人	(1人) 20人	(204人) 1,544人
構成比		5.0%	10.0%	(89.2%) 14.8%	9.4%	36.5%	(7.4%) 13.4%	(2.9%) 7.8%	1.8%	(0.5%) 1.3%	(100%) 100%
参考	1年前の構成比	4.0%	9.1%	(87.1%) 14.7%	10.0%	38.2%	(10.1%) 12.9%	(2.2%) 7.8%	1.9%	(0.6%) 1.4%	(100%) 100%
	5年前の構成比	1.7%	9.4%	(92,8%) 8.1%	18.7%	37.8%	(7.2%) 12.3%	8.4%	2.0%	1.6%	(100%) 100%

(注)1.標準的な職務内容とは、それぞれの級に該当する代表的な職務です。2.( )内は、短時間勤務を含む再任用職員で外書です。

不登校を経験した人たちのための高校です

入学試験は面接だけ
その人の人柄を見て判断してくれます

たちばな
橘 学院高等部

入学についてご相談したい方はご連絡ください 電話:047-324-2889

〒272-0021 市川市八幡3-3-2-J403
グランドターミナルタワー本八幡
JR本八幡駅・京成八幡駅・都営本八幡駅
徒歩1分

通院が困難な方でもご安心下さい!!

お身体の痛みを和らげ、機能回復を目指したマッサージを行っています。

医師の同意に基づき、健康保険が使える出張マッサージです。

まずは『体験マッサージ』をお申込み下さい!!
ご相談もお気軽にどうぞ♪

らいふマッサージ治療院市川店
[TEL]0120-978-531
営業日:月～土 9時～18時
【ホームページ】
http://www.konanss.jp/

広告

家具修理&リフォーム

確かな技術で
「買いたくない、直して使いたい」にお応えいたします!

家具の無料相談室 お気軽にお問い合わせ下さい

見積り無料

ソファー張替え イス張替え
家具の塗り替え 家具の改造
家具の高さつめ 家具の幅つめ
家具部品取替え 桐タンス再生

家具製造販売・修理・リフォーム
〒272-0801 市川市大町124-3
木曜定休

赤羽根家具
TEL 047-337-8640

煌(きらめき) kirameki2014 国指定天然記念物

千本公孫樹(せんぼんいちょう)ライトアップ

江戸時代からの名所で、市内唯一の国指定天然記念物である千本公孫樹のライトアップを行います。幻想的な雰囲気の中、夜空いっぱいに枝を広げます。今年は、葛飾八幡宮境内や千本公孫樹をテーマにしたフォトコンテストの他、子どもたちが作った灯篭(とうろう)を参道に置き、雅楽やおはやし、フルートや太鼓の演奏や、甘酒の配布も行います。

日11月28日(金)～30日(日)午後6時～9時
場葛飾八幡宮(八幡4-2-1)
問☎332-4488千本公孫樹ライトアップ実行委員会(葛飾八幡宮社務所) (観光交流推進課)

問☎383-9201教育政策課

塩浜学園（塩浜小中一貫校）開校

子どもたちの個性や能力を最大限にのばし、義務教育9年間の豊かな「学び」と「育ち」を質の高い教育で支える学校として、小中一貫校が平成27年4月に開校します。

小中一貫校の特色ある7つの取り組み

1. 前期（小学1～4年生）・中期（小学5年生～中学1年生）・後期（中学2・3年生）の学年区分
2. 系統性・連続性を重視した教育
3. 中期（小学5年生）からの教科担任制導入
4. 中期（小学5年生）からの部活動参加
5. 新しい教科「塩浜ふるさと防災科」の創設
6. 理数教育の充実
7. きめ細やかな教育の推進

通学できる範囲を緩和します

●小学校の通学区域を緩和

南行徳3・4丁目は、小中一貫校の選択が可能となります。

●小・中学校とも指定学校の変更可能な区域を緩和

行徳支所管内からの通学が可能となります。

説明会を開催します

日場①12月7日（日）午前10時～11時／南行徳公民館②12月7日（日）午後1時30分～2時30分／幸公民館③12月14日（日）午前10時～11時／行徳公民館④12月14日（日）午後1時30分～2時30分／塩浜小学校※説明の内容はどの会場でも同じです。都合の良い日時・会場にお越しください。※④のみ上履き持参。

詳しくは、市公式Webサイトをご覧ください。

子ども・教育お知らせ

両親学級

妊娠中の過ごし方、お産の経過、沐浴実習。

日場①平成27年1月24日（土）午前9時30分～午後0時30分／保健センター、②平成27年1月18日（日）午後1時～4時／南行徳保健センター

人初産で出産予定日が平成27年3～5月の妊婦とその夫。抽選で各45組※母親学級との重複受講は不可、結果は12月下旬にはがきで通知。

申往復はがきに必要事項（上段参照）・生年月日・出産予定日を書き、12月1日（月）～15日（月）必着で希望会場①保健センター（〒272-0023南八幡4の18の8）②南行徳保健センター（〒272-0138南行徳1の21の1）

問☎377-4511保健センター、☎359-8785南行徳保健センター

母親学級

妊娠中の過ごし方、お産の経過、沐浴実習など。

日平成27年1月19日（月）・26日（月）午後1時4時※2日間で1コース。

場南行徳保健センター

人初産で出産予定日が平成27年3～5月の妊婦45人※両親学級との重複受講は不可、2回目は夫または祖父母の参加も可。

申☎359-8785南行徳保健センター

保健推進員の訪問

赤ちゃんが生後3カ月過ぎに保健推進員が訪問し、4カ月赤ちゃん講座や育児相談の案内をします。訪問時に物品販売はしません。

問☎377-4511保健センター、☎359-8785南行徳保健センター

妊婦・新生児・1～2カ月児訪問

妊婦訪問　電話で各保健センターへ。

新生児1～2カ月児訪問　母子健康手帳別冊にある出生連絡票に必要事項を書き、保健センターへ郵送。里帰り先で新生児訪問を希望する方は、生後28日まで過ごす市区町村へ確認をし、訪問指導がない場合は、本市に戻ってから1～2カ月児訪問をご利用ください。

問☎377-4511保健センター、☎359-8785南行徳保健センター

すくすく赤ちゃんハガキ

毎月中旬過ぎに、生後10カ月を迎える赤ちゃんのいる家庭にはがきで育児相談についてお知らせしています。赤ちゃんやお母さんの身体のこと、離乳食のことなど心配や悩みがありましたらまずはお電話ください。

問☎377-4511保健センター、☎359-8785南行徳保健センター

児童扶養手当の制度が変わります

これまで公的年金を受給できる場合には受給できませんでしたが、12月から公的年金額が児童扶養手当額を下回るときは、その差額分の手当が支給されるようになります。

問☎334-1178こども福祉課

講座・催し

子どもたちの環境活動を見に行こう「壁新聞・絵日記展示会2014」

いちかわこども環境クラブの子どもたちが、環境や自然について頑張ったこと、勉強したことを1枚の新聞や日記に書きました。1年に1度だけの展示会です。

日11月30日（日）～12月11日（木）午前9時～午後10時

場アイ・リンクタウン展望施設

問☎320-3976環境政策課

ウッドブロック・イン・いちかわ（協働事業提案制度）

地域の子どもたちを集めてグループごとに積み木を使って自分で想像したものを作って発表します。想像力や集中力を育みながら地域の方と関わりを持ち非行防止活動を図りましょう。

日12月7日（日）午後1時～3時

場中央公民館

人小学生以上、先着35人

申11月21日（金）までに☎326-1284ボランティア・NPO課

こども館チャレンジCOOK

小麦粉からうどんを作り、野菜をいれた煮込みうどんを作ります。

こども館名	費用	対象	日時
市川こども館 ☎322-1404	100円	市内在住・在学の小学生以上先着16人	12月13日（土）午前10時～正午
相之川こども館 ☎356-7381			

申し込み方法

電話または、直接同館へ。
※友達の分は、申し込みできません。実施日前日までに使用食材に関するアレルギー有無の確認用紙を要提出。

目からうろこのおもしろ科学

「はてな」が「なるほど」に。遊びながら科学を感じる講座。

日12月18日（木）午後2時30分～3時30分

場南八幡こども館

人小学生、先着20人

申☎376-1118または直接、同館

すこやかひろば「食育・バター作り&ミニクリスマス会」

みんなでバターを作って、簡単なランチ会をします。親子でクリスマスを楽しみましょう。

日場①12月4日（木）／行徳公民館②12月5日（金）／男女共同参画センター※いずれも午前10時30分～正午。

人1歳6カ月～2歳11カ月の親子（平成24年1月～平成25年6月生まれ）先着20組

¥100円

申開催日前日までに☎711-1736または直接、すこやか応援隊

パパママクッキング

出産をむかえる夫婦の食事のアドバイスと簡単な調理、試食。

日平成27年1月31日（土）午前11時～午後1時30分

場南行徳保健センター

人出産予定日が平成27年3～5月の妊婦とその夫16組32人（妊婦のみも可）

¥1人250円程度

問☎377-4511保健センター栄養担当

親子DEクッキング「父子でクリスマスケーキを作ろう」

あなただけのデコレーションでケーキを作ってみませんか。

日12月14日（日）午前10時～午後1時

場男女共同参画センター

人市内在住・在勤の父と子（小学校低学年）、抽選で8組16人

¥2,500円（ケーキの箱代含む）

申往復はがきに参加者全員の必要事項（上段参照）を書き12月3日（水）必着で男女共同参画課（〒272-0034市川1の24の2）

問☎322-6700同課

親力スキルアップ講座（入門編）

CSP（コモンセンス・ペアレンティング）は誰でもできる子育て練習講座としてアメリカで開発され、しつけの際の子どもとのコミュニケーションのとり方を学びます。入門編では子どもへの効果的な伝え方の基礎を学びます。

日12月2日（火）午後1時30分～3時

場男女共同参画センター

人2歳から小学校6年生の子の保護者、先着30人※子どもの同席は不可。保育あり（1歳以上、先着10人、要予約）。

申11月17日（月）午前9時から☎711-0679子育て支援課

パブリックコメント　ご意見をお寄せください

市川市立図書館運営基本計画（素案）

市では、「図書館中期計画」の終了に伴い、今後の図書館運営の指針となる「図書館運営基本計画」の策定を進めています。計画（素案）を市民のみなさんにお知らせするとともに、広く意見の募集を行います。

募集期間　12月14日（日）まで

閲覧場所　中央図書館、㊟市政情報センター、市政情報コーナー（中央図書館、行徳図書館、大野公民館図書室、男女共同参画センター）、市公式Webサイト

人市内在住・在勤・在学の方、市内に事務所・事業所を有する個人・法人・団体

申意見用紙に意見、住所、氏名（ふりがな）または団体名（担当者名）を書き、12月14日（日）まで（消印有効）に持参、郵送、FAX320-3351で中央図書館（〒272-0015鬼高1-1-4）。市公式Webサイトからも提出可。

問☎320-3346中央図書館

善意の花園

市川市へ多大なる応援をいただき、ありがとうございました。引き続き、温かいご支援をお願い申し上げます。

市政全般への寄付（ふるさと納税）
【8月分・敬称略】

崎口広幸（10,000円）君塚亮太（20,000円）池田博美（10,000円）下高原卓（60,000円）田畑顕蔵（10,000円）眞島朝之（10,000円）眞島英里（10,000円）秋元正宏（70,000円）五十井一夫（10,000円）杉山通人（10,000円）佐藤高志（10,000円）石神幸一（10,000円）木戸貴光（10,000円）山下翔（10,000円）中島敬太郎（10,000円）渡辺広（10,000円）山下洋史（10,000円）前田国生（10,000円）簗瀬真保（10,000円）天野正博（10,000円）長崎敬彦（10,000円）阿部裕之（10,000円）櫻井英利（10,000円）森川光也（10,000円）吉田光翼（10,000円）出口弘和（30,000円）出口幸恵（30,000円）吉田聡一朗（10,000円）永井敬裕（10,000円）菅原秀高（10,000円）中裕明（10,000円）増田尚（10,000円）齋藤健一（10,000円）牧野達彦（10,000円）鈴木貴裕（10,000円）

市川市は、昭和59年(1984年)11月15日に核兵器廃絶平和都市宣言を行いました。

宣言30周年を迎える今年、改めて生命の尊厳を認識し、世界の恒久平和を願います。 (総務課)

核兵器廃絶平和都市宣言

世界の恒久平和と安全は、人類共通の願いである。この普遍の願いにもかかわらず、核軍備の拡張は依然として行われており、人類は核戦争の脅威にさらされている。わが国は、世界唯一の核被爆国として核兵器の恐ろしさ、被爆者の苦しみを世界の人々に訴え、再び広島、長崎の惨禍を絶対に繰り返させてはならない。

私たち市川市民は、生命の尊厳を深く認識し、国是である非核三原則が完全に実施されることを願い、いかなる国のいかなる核兵器に対してもその廃絶と軍縮を訴え、恒久平和確立のため、ここに「核兵器廃絶平和都市」となることを宣言する。

昭和59年11月15日

市川市

健康・福祉 お知らせ

はり・きゅう・マッサージ無料相談

日 11月28日(金)午後1時～4時
場 八幡市民談話室
問 ☎357・3393市川浦安鍼灸マッサージ師会(冨森)
(高齢者支援課)

ペーパーヘルパーチャレンジ講座

ヘルパーの資格をお持ちの方、一歩踏み出してみませんか。
日 12月11日(木)午後1時30分～4時30分
場 (一財)市川市福祉公社多目的ルーム(南八幡5の10の7－NGビル)
内 介護技術の基礎、現役ヘルパーとのディスカッション
人 介護福祉士またはホームヘルパーの資格を有し、現在就労していない方、抽選で20人
申 はがきに必要事項(6面上段参照)、資格、受講動機を書き、11月26日(水)必着で(一財)市川市福祉公社(〒272・0033市川南1の1の1ザ タワーズイースト209)
問 ☎313・4070同公社

愛の献血

エコポ20
日場 ①11月17日(月)午前9時30分～11時30分／行徳支所、②11月21日(金)午前10時～午後1時・午後2時15分～4時30分／JR市川大野駅前
問 ☎047・457・0711千葉県赤十字血液センター
(保健医療課)

歯とお口の相談

在宅で療養中の方、身体にハンデを抱えている方などの歯や口に関する相談を電話や窓口で受け付け、対応します。
日 月～金曜日＝午前9時～午後5時、土曜日＝午前9時～正午
場 市川市歯科医師会口腔サポートセンター(八幡2の9の9)
問 ☎332・0187同センター
(健康支援課)

障害者ふれあい合同面接会

参加企業15社程度。
日 11月26日(水)午後1時(受け付けは1時間前)～4時
場 浦安市民プラザWave101(浦安市入船1の4の1)
人 身体・知的・精神いずれかの障害者手帳をお持ちの方

場所	保健センター	南行徳保健センター
内容	体力測定と骨の健康度測定	骨の健康度測定
日	月～金曜日	12月19日(金) 1月29日(木)
時間	午前9時30～正午 午後1時30分～5時	午前9時30～正午 午後1時30分～4時

申 ☎370・8609ハローワーク市川
(雇用労政担当室)

体力測定と骨の健康度測定

体力測定、骨の健康度測定の結果をもとに健康づくりのアドバイスを行っています。骨の健康度測定は超音波にて手首の骨を測定します。結果は5段階評価で参考範囲です。
人 18歳以上
申 ☎377・4511保健センター健康増進担当※要予約。

平成27年度県生涯大学校入学生募集

人 社会参加意欲のある県内在住の55歳以上の方。
募集期間 12月26日(金)まで
願書配布 ㊐高齢者支援課、行徳支所、南行徳市民センター、大柏出張所、市川駅行政サービスセンター、各生涯大学校、各地域振興事務所、各健康福祉センター(保健所)、県高齢者福祉課
※郵送配布は、140円切手を貼付した返信用封筒(角2)を同封し、県生涯大学校事務局(〒260・0801千葉市中央区仁戸名町666の2)。県公式Webサイトからも入手可。
問 ☎043・266・4705同事務局
(高齢者支援課)

講座・催し

I♥あいフェスタへお越しください

障害者週間(12月3日(水)～9日(火))に合わせ、「I♥あいフェスタ」を開催します。市内の障害に関連する事業所の生産品やおいしい菓子、パン、飲み物などを販売します。舞台では障害がある方も一緒に楽しめるような音楽や歌、障害についての講座「ハートフルセミナー」などが開催されます。また、来場者がお気に入りの生産品や写真へ投票し、表彰する「I♥1(あいわん)グランプリ」を開催します。今回、初めてJR本八幡駅までのパレードも行います。
日 12月7日(日)午前10時～午後4時
場 文化会館
問 ☎376・6466南八幡メンタルサポートセンター

化研病院けんこう教室

「苦痛を除き命を守る～麻酔科は縁の下の力持ち」
日 11月22日(土) 午前の部＝午前10時30分～11時30分、午後の部＝午後2時～3時※いずれも受け付けは1時間前。
場 化学療法研究所附属病院(国府台6の1の14)
人 各回先着150人
申 ☎375・1111同病院
(保健医療課)

家族介護教室「介護に活かそう脳を活性化させるゲーム」

日 12月12日(金)午後1時～2時30分
場 市川市医師会館(真間1の9の10)
人 先着30人
申 ☎373・6539国府台在宅介護支援センター
(地域福祉支援課)

北海道浦河町からべてるの家がやってくる

「べてるの家」は、昭和59年に設立された精神障害などをかかえた当事者の地域活動拠点です。町ぐるみでの活動についての講演会です。
日 12月17日(水)午後6時30分～8時30分
場 急病診療・ふれあいセンター
人 先着100人
問 ☎376・6466南八幡メンタルサポートセンター

合同学習発表会

市内小・中学校の特別支援学級(知的)の児童・生徒による劇や音楽などの発表を、北部・南部で分かれて開催します。
日 北部＝12月6日(土)午前9時30分～午後3時20分、南部＝12月6日(土)午前9時10分～午後0時15分
場 北部＝文化会館、南部＝行徳文化ホールI&I
問 ☎383・9338指導課

知っておきたいサプリメントの活用法

健康を保つための上手なサプリメントの選び方、とり方について学びませんか。
日 11月26日(水)午後2時～4時
場 市川市薬剤師会(南八幡3の1の1)
人 先着45人
申 11月25日(火)までに☎320・0668または直接、消費生活センター

求人

公民館職員

①社会教育指導員(日勤)
②社会教育指導員(夜間)
業務内容 窓口受け付け及び事務(パソコン操作あり)や施設管理、主催講座の企画・運営。採用条件など詳しくはお問い合せください。
勤務条件 ①土・日曜日を含む週3日程度勤務／午前8時40分～午後5時10分(実働7時間45分)②土・日曜日を含む週3～4日勤務／午後4時50分～9時20分(実働4時間30分)
時給 ①日額7,110円②時給920円※いずれも規程により交通費支給。
雇用人数 若干名
雇用期間 平成27年4月1日(水)～平成28年3月31日(木)
願書配布と受付期間 12月12日(金)まで
願書と作文用紙の配布場所 公民館、社会教育課
申 願書・作文を郵送または持参で社会教育課(〒272・0023南八幡1の17の15)
問 ☎320・3343同課

放課後保育クラブ指導員

資格・人数
①保育士、教諭免許、社会福祉士のいずれかの資格を有する者
②高等学校卒などであって、児童福祉事業または2年以上放課後児童健全育成事業に類似する事業に従事した者
③大学において左記の課程を修めて卒業した者
(社会福祉学、心理学、教育学、社会学、芸術学、体育学)
※②については時間数及び職種などの規定あり。30人
雇用期間 平成27年4月1日(水)～平成28年3月31日(木)
※試用期間3カ月。
時給 月額195,000円、昇給あり、交通費あり(規定による)、賞与なし
受付期間 11月17日(月)～12月10日(水)※郵送不可
申 ☎320・3124社会福祉協議会

理学療法士または作業療法士(非常勤職員)

資格・人数 理学療法士または作業療法士免許を有する方、若干名
雇用期間 12月～平成27年3月※勤務日数は週1日からで相談可。
時給 1,500円
申 ☎370・1871障害者地域生活支援センター

胃がん集団検診(バリウム検査)

受付時間 男性＝午前9時15分～9時45分、女性＝午前10時～11時(ただし☆のついた日の女性は午前9時15分～10時30分)検診の終了時間は正午を過ぎる場合もあります。
人 12～3月生まれで40歳以上の方(市川市胃がんリスク検診対象者の方、勤務先などで受診可能な方、胃腸の病気で治療中の方や胃腸に症状のある方、妊娠中の方を除く)
¥ 一部自己負担金600円(70歳以上の方、千葉県後期高齢者医療被保険者、及び市民税非課税世帯者は無料)
申 ☎377-4511またははがきに必要事項(6面上段参照)を書き保健センター(〒272-0023南八幡4-18-8)。※前年度胃がんバリウム検診受診者には受診券を発送するため申し込み不要。
(疾病予防課)

日程		会場
12月	12日(金)	南行徳保健センター
	15日(月)	行徳公民館
	16日(火)☆●	急病診療所
	18日(木)☆	南行徳保健センター(女性のみ)
	22日(月)☆●	保健センター
2月	12日(木)☆	行徳公民館(女性のみ)
	24日(火)☆●	保健センター
	25日(水)☆●	リハビリテーション病院
	26日(木)	南行徳保健センター
	27日(金)	行徳公民館
3月	2日(月)☆●	スポーツセンター
	5日(木)	南行徳保健センター
	9日(月)☆●	保健センター
	11日(水)☆●	リハビリテーション病院
	12日(木)☆	行徳公民館(女性のみ)
	14日(土)	南行徳保健センター
	16日(月)☆●	リハビリテーション病院
	17日(火)☆●	スポーツセンター
	18日(水)☆	南行徳保健センター(女性のみ)
	20日(金)☆●	保健センター
	24日(火)☆●	保健センター
	25日(水)	行徳公民館
	26日(木)	南行徳保健センター
	28日(土)☆●	保健センター

※●がついた日は検診車2台、その他は1台で開催。

イベント

芸術祭・文化祭の催し

◆市川民話のつどい
「真間の手児奈」「でえだらぼう」「鬼越のお不動様と小栗判官」などの市川に伝わる民話を、市川民話の会が語り・紙芝居でお届けします。
日12月6日（土）午後2時～4時
場メディアパーク市川グリーンスタジオ
人先着220人
問☎090-3067-7439市川民話の会（高田）

◆茶道会「市民茶会」
気軽で本格的なお茶席と甘酒をふるまいます。
日12月7日（日）午前10時～午後3時
場文化会館
¥3席2,000円
問☎372-8751茶道会（泉澤）
（文化振興課）

ZOOワンポイントガイド–調理室探検–

普段はお見せしていない調理室にご案内します。
日12月7日（日）午後2時30分（動植物園管理棟入口集合）
場動植物園
人先着20人
¥入園料のみ（高校生以上430円、小・中学生100円）
問☎338-1960同園

グリーンシアター

日内12月11日（木）午後2時（開場は30分前）「にごりえ」（監督:今井正／脚本:水木洋子・井出俊郎（1953年邦画／モノクロ／130分）
場メディアパーク市川グリーンスタジオ
人先着220人
問☎320-3334文学ミュージアム（月曜日休館）

「ボランティアガイド市川案内人の会」によるウォーキング～紅葉を訪ねて

コース（約7km）JR市川大野駅（改札に午前10時集合）→万葉植物園→大野城跡→法蓮寺→駒形大神社→もみじ山→観賞植物園（昼食）→礼林寺→天満天神宮→JR市川大野駅（解散）
日12月2日（火）午前10時～午後3時※小雨決行・天候によりコース変更の場合あり。
問☎334-5710同会
（観光交流推進課）

もみじ観賞会

普段は開放していない動植物園内の山林（もみじ山）を一般開放し、公園内の深まる秋を満喫します。
日11月23日（祝）～12月7日（日）午前9時～午後4時※11月25日（火）、12月1日（月）及び雨天時は解放無し。
場大町公園もみじ山
問☎338-1960動植物園

リサイクルプラザ主催リサイクル講座

不用の洋服にオリジナルのペイントをします。
日11月30日（日）午後1時30分～3時30分
場勤労福祉センター本館
人市内在住の方、先着10人
¥250円
問☎393-3215リサイクルプラザ
（循環型社会推進課）

自然博物館の催し

問☎339-0477同館※いずれも荒天中止。

◆季節を感じる散策会「秋の斜面林」
色づき始めた斜面林の風景をゆっくりと歩いて楽しみます。
日11月23日（祝）午前10時（バス停「じゅん菜池」集合）～11時30分

◆湿地の環境整備をお手伝い　エコポ20
初参加の方は要事前問い合わせ。
日11月30日（日）午前10時（観賞植物園入口集合）～正午

◆長田谷津散策会
日12月6日（土）午前10時（動物園券売所前集合）～11時30分

色紙掛け作り②

好みのデザインで色紙掛けを創作できます。初回に参加できなかった方も参加可能です。
日12月14日（日）午前10時
場歴史博物館
人先着20人
¥100円※初参加者は材料費込みで4,300円。
申往復はがきに必要事項（6面上段参照）を書き、12月3日（水）まで（消印有効）に歴史博物館（〒272-0837堀之内2-27-1）
問☎090-9231-4383博物館友の会
（同館）

水木洋子邸一般公開「水木洋子 母と娘の同行二人」

日12月13日（土）・14日（日）午前10時～午後4時※12月第4土・日曜日は公開しません。

◆ミニイベント「わらで作る正月飾り」
日12月13日（土）午後1時
人先着20人
申☎320-3334文学ミュージアム（月曜日休館）

文化の広場サークル展

◆寺田賢明、鮎澤誠水彩スケッチ展
日11月18日（火）～23日（祝）午前10時～午後5時※最終日は午後4時まで。

◆夢ふたたび作品展
日11月26日（水）～30日（日）午前10時～午後5時※最終日は正午まで。

◆ガンバ作品展
日12月2日（火）～7日（日）午前10時～午後5時※最終日は午後4時30分まで。
問☎300-8020文化振興課

防災ウォーク参加者

市内の防災施設を歩きながら巡り、災害の備えについて考えてみましょう。
コース（約10km）白妙公園（東西線妙典駅前）→徳願寺→常夜灯→塩浜防災倉庫→広尾防災公園※昼食はアルファ米を配布します。
日12月6日（土）午前9時～午後1時
人先着50人
¥500円（食事代・保険料含む、中学生以下無料）
申11月28日（金）までに☎326-1284ボランティア・NPO課

ミニミニミュージアム

色、手触り、音、香りなど、五感を刺激するおもちゃがいっぱい。家庭では体験できない遊びができます。

○市川こども館
11月20日（木）～22日（土）午前10時～正午、午後2時～4時
問☎322-1404同館

○南八幡こども館
11月28日（金）午後2時～4時30分
11月29日（土）午前10時～午後4時30分
11月30日（日）午前10時～午後3時
※正午から午後1時30分まで一部遊べないものもあります。
問☎376-1118同館

新春議場コンサート

年初めの恒例演奏会として市民のみなさんから好評を得ている「新春議場コンサート」。今年度は小・中学生も楽しめる、文化振興財団コンクール入賞者による邦楽演奏会です。

日平成27年1月5日（月）午後0時30分開演
場㊐議場
人市内在住・在勤・在学の方、抽選で190人
申往復はがき（1枚2人まで）に希望者全員の必要事項（6面上段参照）を書き、12月6日（土）必着で（公財）市川市文化振興財団議場コンサート担当（〒272-0025大和田1-1-5）※重複申し込み不可。
問☎379-5111同財団　（文化振興課）

アイ・リンクタウン展望施設 初日の出特別観覧

地上150メートルのアイ・リンクタウン展望施設で特別観覧を行います。

日平成27年1月1日（祝）午前6時～7時30分
場アイ・リンクタウン展望施設※強風の際は屋上階への入場を中止する場合があります。
人市内在住の方、抽選で80組※1組につき未就学児1人まで追加入場可（はがきに未就学児の年齢記入）。
申はがき（1枚1組4人まで、重複申込不可）に参加者全員の必要事項（6面上段参照）を書き、11月28日（金）必着で観光交流推進課「初日の出特別観覧」係（〒272-0021八幡3の3の2の408グランドターミナルタワー本八幡）※12月3日（水）午後2時にアイ・リンクタウン展望施設で公開抽選会を行います。当選者のみ12月8日（月）頃までに通知します。
問☎711-1142同課

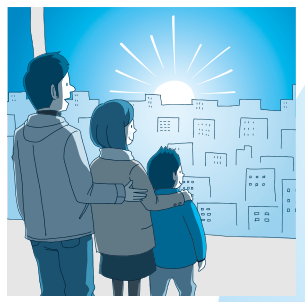

公演案内

主は主催公演

総合問い合わせ
☎379-5111
（公財）市川市文化振興財団
http://www.tekona.net/

注目情報

11月15日（土）発売

第3回市川フレッシュフェスティバル㊐
2015年1月17日（土）13:00/文化会館大ホール/全席自由500円/3歳未満入場不可/出演は才能と意欲あふれるフレッシュアーティストたち。歌、ピアノソロ、室内楽からブラスバンドなど全5ステージ。

11月22日（土）発売

市川寄席㊐
2015年3月28日（土）14:00/文化会館ローズルーム/出演＝立川談四楼、他/全席自由1,300円/▣100円引き/就

11月29日（土）発売

スキマスイッチ TOUR 2015 ”SUKIMASWITCH”㊐

2015年2月19日（木）18:30/文化会館大ホール/全席指定6,480円/発売初日に限り特別電話☎393-7111またはWebサイトのみ、1人4枚までの受け付け/小学生以上有料。未就学児童の入場は同行の保護者の方の座席の範囲内で、周りの方の迷惑にならないようにご覧いただくことが前提になります。

12月2日（火）受付開始

「第2回いちかわ未来の画家コンクール」作品募集㊐
市川市及び隣接する4市在住・在学の中学生・高校生を対象に展示作品を募集します/芳澤ガーデンギャラリー/応募期間＝12月2日（火）～7日（日）/展示期間＝12月20日（土）～27日（土）/賞＝最優秀賞1点（賞金10万円）、他
問☎374-7687同ギャラリー

文化会館

布袋寅泰 コンサートツアー2014㊐
11月28日（金）19:00/大ホール/全席指定7,800円/3歳未満入場不可。（3歳以上有料）、子どもの会場における安全責任は、同行保護者に負っていただきます。

第27回新人演奏家コンクール受賞記念演奏会㊐
11月29日（土）11:00/小ホール/全席自由500円/就/第27回新人演奏家コンクール各部門の最優秀賞、優秀賞を受賞した方の記念演奏会です。

市川市市民文化サポーター企画事業 美の天才　世界を駆ける –いちかわの美術家たち—㊐
12月3日（水）13:00/ローズルーム/入場無料（要事前申し込み）/講師＝吉井道郎（作家・第6回市川市民芸術文化賞受賞）/申☎379-5111文化会館

午後のクラシック ～バイオリン・ピアノ～㊐
12月6日（土）14:00/ローズルーム/出演＝野上真梨子（ピアノ）、山口尚記（バイオリン）/全席自由800円/▣100円引/就

市川市民芸術文化賞　受賞記念展「やさしい　きもちに　会いたくて 早野たづ子創作人形展」㊐
12月12日（金）～21日（日）10:00～17:00（最終日は15時まで、入場は30分前まで）/展示室/入場料500円/▣学300円/未就学児無料

外山啓介 クリスマスリサイタル in Ichikawa㊐
12月14日（日）15:00/小ホール/曲目＝シューマン（リスト編曲）「献呈」、リスト「愛の夢　第3番」、他/全席指定3,500円/▣500円引き/大学生以下1,000円引/就

J:COM市川(CATV) デジタル11ch
「マイタウンいちかわ」放送時間 10:00 12:30 19:00 22:00
「マイタウンいちかわ」のバックナンバーは、市公式 Web サイト「インターネット放送局」でご覧になれます。
11月15日（土）～21日（金）特集 スポーツの秋
11月22日（土）～28日（金）特集 食欲の秋
11月29日（土）～12月5日（金）特集 地域ケアシステム
いちかわエフエム 83.0MHz「いちかわイブニングインフォメーション」毎日午後6時30分～35分（5分間）〈広報広聴課〉

申申し込み・応募　問問い合わせ　▣ローズメンバーズ　学高校生以下　就未就学児入場不可　㊐市役所