

市川に育つラグビースポーツ



ただ今、人気上昇中

昨年のワールドカップでの歴史的勝利や、今回のオリンピックで男子7人制でも強豪国を破りベスト4に入るなど大健闘した日本ラグビー。これから行われるパラリンピックでも車いすで競技を行うウィルチアールラグビーに出場します。こうしたラグビーの日本最高峰リーグが「ジャパンラグビートップリーグ」です。市川には、同リーグに所属し、市内にホームグラウンドや工場、事業所を持つ2つのチームがあります。今回は、これらのチームを通じた市民とラグビーの関わりについて紹介します。

(スポーツ課)

「ラグビーイベント」については4-5面で特集しています

救急広場開催

9月9日は救急の日です。この機会に心肺蘇生法や応急手当を覚えませんか。
9月3日(土)午後1時~3時30分
 場 科トンプラザ内コルトンホール及びタワーコート(鬼高1-1-1)
 問 ☎333-2111(消防局救急課)

イベント情報

今週号の紙面から

- 特集 ● トップリーグと市民のバス回し
小学生から広めよう ラグビーの輪 … 4-5面
- 特集 ● 伸びる広がる下水道
~いつも美しい流れがある市川に … 8-9面
- 見事な梨が大集合 梨の大玉コンクール … 2面

- 事業系ごみの処理方法 … 3面
- 待機児童の受け入れに向けて … 6面
- スポーツの秋 市民体育大会 … 7面
- いちかわ市場まつり2016開催 … 10面
- 市川市ゲートボール大会出場者・チームを募集 … 11面

旬を迎えた「市川のなし」見事な梨が大集合

梨の大玉コンクール

地域ブランド「市川のなし」の大玉コンクールに出品された梨を展示します。市内の生産者が丹精込めて育てた大玉の梨を、ご覧ください。

9月17日(土)～19日(祝)午前9時30分～午後4時30分(19日は正午まで)
 会場 植物園
 入園料のみ高校生以上4300円、小中学生1000円
 ☎0338・1960 動物園
 ☎0338・1960 動物園
「市川のなし」新品種あきづきPRフェア
 近年、市内産地で積極的に導入の進んでいる新品種「あきづき」のおいしさを知ってもらうPRイベントを開催します。あきづきの無料配布や試食なども行います。
 9月10日(土)午前11時～午後2時
 会場 ニッケコルトンプラザコルトン広場(鬼高1の1の1)
 ☎711・1141 農政課



▲大きさ自慢が勢揃い

お知らせ

● 農業委員会
 9月20日(火)午後1時30分～3時30分 / 市第1委員会室
 (農業委員会事務局)

● 監査結果のお知らせ

次の各期間に各監査を実施しました。監査結果及び過去の指摘事項についての措置報告は、市公式Webサイト、市政情報センターなどで閲覧できます。
 (定期監査及び行政監査)
 ○監査期間 平成28年4月1日～7月7日
 ○監査対象 街づくり部、道路交通部、水と緑の部
 (監査委員事務局)

● 市川都市計画生産緑地地区の変更案の縦覧

9月12日(月)～26日(月)(土・日・祝日、祝日を除く)
 会場 公園緑地課(市川南飯設庁舎)
 ☎712・6366 同課

● すみよい住まいづくり助成金

介護保険住宅改修費支給制度を利用して住宅改修を行う場合、改修費が支給限度額の20万円を超えたときに助成(1住宅1回限り、上限20万円)を行っています。介護保険住宅改修の給付対象となる工事範囲に助成します。事前の申請が必要です。
 居住者全員が市税非課税などの方
 申請 704・4134 介護福祉課

● 女性のための情報&アトス・ペース「ベルヴィ」

役立つ情報を得たり、小物作りやハンドリフレなど、ほっと過ごせる女性の居場所です。
 9月13日(火)午後1時～3時
 (予約数月開催) 出入り自由
 会場 男女共同参画センター
 女性
 問い合わせ 26700 男女共同参画センター

● 一般コミュニティ助成事業の報告

宝くじの受託事業収入を財源

● コンビニ払いを指示する

自治総合センターが実施した平成28年度コミュニティ助成事業を活用し、大和田自治会が盆踊り大会用のアルミ製やぐらと太鼓を整備しました。
 ☎334・1128 地域振興課

● 携帯電話やパソコンに「有料サイト」の料金が未納で支払われないと法的手続きを取る「などの電話やメールが突然届く」架空請求が増加しています。最近では詐欺業者が消費者に「コンビニの支払番号」を伝え、「コンビニ」の店頭でその番号を使って、実際には他の商品代金をサイト料金として払わせる「コンビニ払い」を悪用した手口も見られます。

対策として、「覚えのない請求や不審な請求は無視する」「業者に支払番号を伝えられても決して支払わない」「支払った後でトラブルに気づいた場合は、早急に支払時の領収書に書かれている事業者へ連絡する」などがあります。不安に思ったり、トラブルに

あった場合は、すぐに消費生活センターや警察へ相談しましょう。
消費生活相談窓口
 ◆消費生活センター ☎320・0606

受付日時 窓口及び電話相談 月～金曜日、電話相談のみ 月～土曜日、いずれも午前10時～午後4時
 休所日 土曜日(第2・4を除く)・日曜日・祝日・年末年始
 ◆行徳支所市民相談室 ☎320・1121

受付日時 窓口及び電話相談 第2・4火曜日、午前10時～正午、午後1時～4時

企画展終了に伴い
文学ミュージアムを部閉鎖
 9月4日(日)の企画展「あべ弘士展」終了に伴い、企画展示室、通常展示フロア、資料室を展示替えのため閉鎖します。次回企画展「山本高樹シオラマ展」は9月17日(土)から開催します。
 閉鎖期間 9月6日(火)～16日(金)
 ☎320・3334 文学ミュージアム(月曜日休館)

シルバー人材センター
入会説明会
 入会希望者は、次のいずれかの説明会を受講してください。
 会場 9月5日(月) / 信篤公民館 9月7日(水) / ダイエー市川店(市川1の4の10) / 9月14日(水) / 行徳公民館 9月21日(水) / 市川公民館 9月28日(水) / 南行徳市民談話室、いずれも午後2時
 市内在住の60歳以上、または年度内に60歳を迎える、健康で働く意欲のある方
 各回前日までに ☎326・7000 同センター 平田事務所 (9月5日分は申し込み不要)

下水道排水設備
工事責任技術者共通試験
 受験資格 平成9年1月15日以前に生まれた方で、修学歴、下水道排水設備工事に関する職歴により一定の経歴年数などを有する者
 平成29年1月14日(土)
 会場 千葉市総合保健医療センター

千葉市美浜区幸町1の3の9
 受験料 10,000円
 受験申込書配布場所 県下水道協会事務局 ☎260・8722 千葉市中央区千葉港1の1千葉市役所下水道経営課内。郵送希望の場合は封筒の表に「受験案内請求」と朱書きし、返信先を書いた封筒(郵便番号・住所氏名)と切手140円分を同封して、10月14日(金)まで(消印有効)に郵送で同事務局。
 10月14日(金)まで配布の申込書に必要事項を書き、10月20日(木)まで(消印有効)に郵送で同事務局
 ☎043・2456112 同事務局

相續贈与に関する税務相談
(市川市協働事業提案制度)
 NPO法人相續・経営相談ネットワークが相談に応じます。
 9月15日(木)、10月20日(木)

河川下水道管理課
 午前10時～午後5時(正午～午後1時を除き30分単位で受け付け。1人20分)
 会場 フォニシア・NPO活動センター
 各日先着17人
 各日相談日の前日までに ☎326・1284 フォニシア・NPO課

千葉市美浜区幸町1の3の9
 受験料 10,000円
 受験申込書配布場所 県下水道協会事務局 ☎260・8722 千葉市中央区千葉港1の1千葉市役所下水道経営課内。郵送希望の場合は封筒の表に「受験案内請求」と朱書きし、返信先を書いた封筒(郵便番号・住所氏名)と切手140円分を同封して、10月14日(金)まで(消印有効)に郵送で同事務局。
 10月14日(金)まで配布の申込書に必要事項を書き、10月20日(木)まで(消印有効)に郵送で同事務局
 ☎043・2456112 同事務局

日曜日・水曜日夜間の市税及び国民健康保険税の納税相談
 ■日曜日窓口=9月25日、午前10時～午後3時 / 開設場所=市納税・債権管理課 ☎334-1122、市国民健康保険課 ☎704-0011
 ■水曜日夜間窓口=毎週水曜日(祝日を除く)午後5時15分～8時 / 開設場所=市納税・債権管理課 ☎334-1122、税務課 ☎359-1115、市国民健康保険課 ☎704-0011 (納税・債権管理課)

市道に名前を付けてアピールしませんか

ネーミングライツ・パートナーを募集

ネーミングライツとは施設の名称や通称に企業名や商品名を冠する権利をパートナー企業に買い取っていただき、その収入を財源とするものです。市では、市道の維持管理費用の新たな財源確保と、地域の活性化を目的として、法人を対象にネーミングライツ・パートナーを募集します。

対象路線 市が認定している1級幹線市道(市の政策によりネーミングライツの対象としない市道を除く)

対象とする法人 応募する市道に隣接して関連施設を所有する法人

募集期間 9月5日(月)～10月5日(水)

詳しくは市公式Webサイトをご覧ください。

現在市内にある市道のネーミングライツ・パートナー

- 市道0117号 / 日本毛織株式会社「ニッケコルトンプラザ通り」
- 市道0125号 / 株式会社アーデルフィットネスリゾート「アーデル通り」
- 市道0127号 / 市川市スポーツクラブ「アーセナル通り」

☎712-6344 道路管理課



- 欠真間1丁目(紙・布) …9/20、10/18 (缶・ビン) …9/6・20、10/4・18
- 香取1丁目(紙・布) …9/12、10/10 (缶・ビン) …9/12・26、10/24
- 行徳ハムサルビア(缶・ビン) …毎週火曜日※
- 塩焼5丁目(紙・布) …9/15、10/20 (缶・ビン) …9/15、10/6・20
- 島尻(紙・布) …9/26、10/24 (缶・ビン) …9/12・26、10/24
- 新田1丁目(紙・布) …9/10、10/8 (缶・ビン) …9/13・27、10/11・25
- 新田4丁目(紙・布) …9/19、10/17 (缶・ビン) …9/5、10/3・17

- 末広(紙・布) …9/17、10/15
- 菅野西(缶・ビン) …9/13・27、10/11・25
- 菅野2丁目(紙・布) …9/26、10/24 (缶・ビン) …9/12・26、10/24
- 須和田1丁目(缶・ビン) …9/6・20、10/4・18
- 須和田第2(紙・布) …9/21、10/19
- 関ヶ島(紙・布) …9/18、10/16 (缶・ビン) …9/19、10/17
- 曾谷第6(缶・ビン) …毎週土曜日※
- 宝2丁目イルカ(紙・布) …10/6 (缶・ビン) …9/15、10/6・20
- 根古屋(紙・布) …9/27、10/25 (缶・ビン) …9/13・27、10/11・25

- 東菅野さくら(紙・布) …9/17、10/15 (缶・ビン) …9/9・23、10/14・28
 - 福栄かもめ(紙・布) …9/4・18、10/2・16
 - 富美浜(紙・布) …9/18、10/16
 - 美里苑(紙・布) …9/3、10/1 (缶・ビン) …9/6・20、10/4・18
 - 湊新田(紙・布) …9/16、10/21
- [PTA]**
 大野小学校(紙・布) …9/3、10/1
 鬼高小学校(紙・布) …9/3、10/1
 塩浜学園(紙・布) …9/3・17、10/1・15 (缶・ビン) …毎週金曜日※

- 信篤小学校(紙・布) …9/15、10/20 (缶・ビン) …9/12、10/17
- 稲荷木小学校(缶・ビン) …9/14・28、10/12・26
- 中国分小学校(紙・布) …9/16、10/21
- 新浜小学校(紙・布) …9/13・27、10/11・25 (缶・ビン) …9/5、10/3・17
- 福栄小学校(紙・布) …9/16、10/21 (缶・ビン) …9/15、10/6・20
- 二俣小学校(紙・布) …9/9、10/14 (缶・ビン) …9/5、10/3・17
- 南新浜小学校(紙・布) …9/9、10/14 (缶・ビン) …9/5、10/3・17
- 宮久保小学校(紙・布) …9/28、10/26 (缶・ビン) …毎週水曜日※

- 百合台小学校(缶・ビン) …毎週火曜日※
- [高齢者クラブ]**
 香り会(缶・ビン) …9/9・23、10/14・28
 国府台悠悠会(紙・布) …9/17、10/15
 塩焼2丁目まみち(紙・布) …9/15、10/20 (缶・ビン) …9/15、10/6・20
- 平川寿会(紙・布) …9/23、10/28 (缶・ビン) …9/9・23、10/14・28
- [婦人会]**
 八幡南口(紙・布) …9/8、10/13 (缶・ビン) …9/8・22、10/13・27

市民のみなさんへ

一人ひとりの健康づくりを
応援します

おおくぼひろし
市長 大久保 博



▲高校時代にラグビー部に所属していた大久保市長

スポーツの秋が近づくこの季節、市民のみなさんは、さまざまな形で健康づくりに取り組まれていることと思います。

先月開催されましたリオデジャネイロオリンピックでは、日本はたくさんのメダルを獲得し、日本中に感動を与えてくれました。9月7日から開幕するリオデジャネイロパラリンピックにも本市ゆかりの選手が参加いたしますので、市民のみなさんも応援していただければと思います。

さて、今後のスポーツの国際大会としては、2018年に世界女子ソフトボール選手権大会が千葉県で開催され、2019年には、ラグビーワールドカップが、そして2020年には、東京オリンピック・パラリンピック競技大会が日本で開催されます。本市では、世界女子ソフトボール選手権大会のキャンプ地招致や大会のサポートなどに取り組み、こうした国際大会を契機に、文化、観光、経済など、さまざまな側面から市川市の魅力を高め、国内外に発信していきたいと考えております。

引き続き、体育協会やスポーツ推進委員、総合型地域スポーツクラブ、高校、大学、企業と連携を図り、今後とも、市民のみなさんの日頃の健康づくりから競技力の向上までを幅広く支援してまいりますので、一層のご理解とご協力を賜りますようお願いいたします。

「資源物とごみ」の収集
【燃やすごみ】
9/19(月・水・金)収集地区は収集。
9/22は、収集しません。
【プラスチック製容器包装類】
9/19は、月収集地区のみ収集。
9/22は、木収集地区のみ収集。
資源物(ビン・カン・紙・布)、燃やさないごみ、有害、危険ごみ、大型ごみ(粗大)
9/19、22どちらも収集しません。

募集
FAX 0477-115066 同校
0477-3651793 同校
(地域支えあい課)
【芸術祭文化祭「市民短歌大会」の作品募集】
11月13日(日)午後1時～4時
(表彰式あり)
事務局(深山) (文化振興課)
1842の5安田恭子宛
032684474 短歌協会事務局(深山)

集団資源回収
9月3日～10月31日
(雨天などのため変更することもあります)
週1回、市がごみ集積所で回収する
缶・ビンとは異なります。
0712-6301 清掃事業課
大型ごみの申し込み(清掃事業課)
専用電話 712-6300 電話のかけ間違いに注意
※印は祝日を除く

【自治会】
市川グリーンハイツ(缶・ビン)・・・毎週金曜日※
市川パークハイツ(缶・ビン)・・・毎週金曜日※
市川大野パークホームズ(紙・布)・・・9/13-27、10/11-25
〃(缶・ビン)・・・毎週土曜日※
市川南(紙・布・缶・ビン)・・・毎週水曜日※
市川南3-4丁目(缶・ビン)・・・9/14-28、10/12-26
稲越(紙・布)・・・9/10、10/8
大境(紙・布)・・・9/22、10/27
〃(缶・ビン)・・・9/8、10/13-27
大芝原(紙・布・缶・ビン)・・・9/5-19、10/3-17
大町第3市営(紙・布)・・・9/18、10/16
〃(缶・ビン)・・・9/3-17、10/1-15
鬼高(紙・布)・・・9/13-27、10/11-25
北方東部(缶・ビン)・・・9/15、10/6-20
国府台町会(紙・布・缶・ビン)・・・9/12-26、10/24
国府台2丁目(紙・布・缶・ビン)・・・9/12-26、10/24
国分7丁目(缶・ビン)・・・9/7-21、10/5-19
幸1丁目(缶・ビン)・・・9/15、10/6-20
幸2丁目(缶・ビン)・・・9/15、10/6-20
塩浜市営住宅(紙・布)・・・9/18、10/16
〃(缶・ビン)・・・9/9-23、10/14-28
塩焼3丁目ちどり(紙・布)・・・9/11、10/9
下貝塚2丁目(紙・布)・・・10/7
〃(缶・ビン)・・・9/3-17、10/1-15
白幡(缶・ビン)・・・9/13-27、10/11-25
新田2-3丁目(紙・布)・・・9/10-24、10/8-22
〃(缶・ビン)・・・毎週金曜日※
新八幡(紙・布)・・・9/13、10/11
〃(缶・ビン)・・・9/13-27、10/11-25
曾谷第2(缶・ビン)・・・9/6-20、10/4-18
曾谷第4(缶・ビン)・・・9/5、10/3-17
宝1丁目(紙・布)・・・10/6
〃(缶・ビン)・・・9/15、10/6-20
中国分(紙・布・缶・ビン)・・・毎週水曜日※
平田町会(缶・ビン)・・・毎週木曜日※
宮久保台(紙・布)・・・9/10、10/8
〃(缶・ビン)・・・9/14-28、10/12-26
八幡下町(缶・ビン)・・・9/6-20、10/4-18
八幡門前(紙・布・缶・ビン)・・・9/5、10/3
梨風苑(紙・布・缶・ビン)・・・9/15、10/6-20
若宮1丁目町会(紙・布)・・・9/6、10/4
若宮2丁目町会(紙・布)・・・9/7、10/5
〃(缶・ビン)・・・9/7-21、10/5-19

【子ども会】
相之川(缶・ビン)・・・9/6-20、10/4-18
新井(紙・布)・・・9/26、10/24
〃(缶・ビン)・・・9/12-26、10/24
大洲(紙・布)・・・9/18、10/16
〃(缶・ビン)・・・毎週月曜日※
北国分(紙・布・缶・ビン)・・・毎週金曜日※

◆行政書士による街頭無料相談会
各種許認可相続遺言などに関する相談に応じます。
10月1日(土)午後1時～3時
場 JR船橋駅北口デッキ広場、南口広場、JR津田沼駅自由通路
03056007 県行政書士会葛南支部
(総合市民相談課)

◆講座・催し
消費生活講座
「いつも時代とともに 清涼飲料水 ひみつがいつだって自動販売機」
清涼飲料水の歴史や容器のリサイクルを取り上げます。また、自動販売機の技術革新やひみつも紹介します。
9月14日(水)午後2時～4時
場 男女共同参画センター

災害発生時は慌てずに 落ち着いた行動を
大規模な災害が発生すると、公共交通機関が運行を停止し、帰宅が困難になることがあります。多くの人が一斉に帰宅を始めると、火災や建物からの落下物などにより負傷する恐れがあり危険であるほか、救助救出活動の妨げとなります。
●むやみに移動を開始しない
身の安全を確保し、職場や集客施設などの安全な場所に留まる。災害用伝言サービスにより、家族の安全などを確かめる。交通情報や被害情報などを入手する。
●ロケットから準備しておきたいアイテム
携帯ラジオや地図を持ち歩く。スリカーや懐中電灯、手袋、飲料水や食料などを用意する。家族などと安全確認の方法、集合場所、帰宅経路の状況を確認しておく。
県ではコンビニやガソリンスタンドなどと徒歩帰宅支援協定を締結しており、水道水、トイレや交通情報などは、可能な範囲で提供されます。
07040065 地域防災課

◆市内在住の方、先着40人
9月13日(火)までに030200608または直接 消費生活センター(十日曜日除く)
子育てお母さんの再就職支援セミナー「生活就労相談会」
子育て中のお母さんを対象に、「自己理解と就職スキル」をテーマに再就職支援セミナーを開催します。セミナー後は、男女年齢を問わず求職中の方を対象とする生活就労相談会があります。
10月4日(火)①再就職支援セミナー 午前10時～午後0時 30分 ②生活就労相談会 午後1時30分～4時15分
場 船橋市男女共同参画センター(船橋市宮本2-1の4)
1 子育て中のお母さん、先着30人(1歳未満の幼児の託児可、先着6人) ②求職中の方、各回先着1人(計3人)
0477-4230757 船橋市男女共同参画センター(商工振興課)

◆耐震促進講演会「そなえ寄席」
「防災落語三遊亭鳳志独演会」
「たのび笑い」しっかり防災
防災落語で笑いながら備えを学びます。日頃の備えによって地震による被害を減らしましょう。いちかわ産フェスタの環境で開催します。
9月17日(土)午後0時30分(開場は30分前)～1時30分
場 県立現代産業科学館サイエンスルーム(鬼高1-1の3)
07126637 建築指導課

◆千葉県生涯学習センター
「秋の草花管理と苗作り」
同校東葛飾学園園浅間台教室園芸コースの公開講座です。
9月25日(日)午前10時～正午
場 同校東葛飾学園園浅間台校舎園芸科松戸市中矢切49-2
55歳以上の方、先着50人
必要事項(6面上段参照)を書き、

◆「クリーンセンター」に直接搬入
月～土曜日の午後1時～4時(祝日を除く)
場 田尻1003
10キログラムにつき216円(10キログラム未満の場合も216円の手数料がかかります。処理できないごみもあります。処理できないごみもありません。03082326 同センターへお問い合わせください。
②専門業者に委託(有料)
市が許可した収集運搬業者と、費用(ごみの量や収集頻度などにより異なる)などについて確認してから契約してください。住居併用で少量排出事業所の場合は、面積や排出量など

事業系ごみの処理方法
店舗や事務所、飲食店などから出る書類、段ボール、残飯、茶殻などの「事業系一般廃棄物」は、量にかかわらず、公共のごみ集積所や集団資源回収所に出すことはできません。次の方法で処理をしてください。
①クリーンセンターに直接搬入
月～土曜日の午後1時～4時(祝日を除く)
場 田尻1003
10キログラムにつき216円(10キログラム未満の場合も216円の手数料がかかります。処理できないごみもあります。処理できないごみもありません。03082326 同センターへお問い合わせください。
②専門業者に委託(有料)
市が許可した収集運搬業者と、費用(ごみの量や収集頻度などにより異なる)などについて確認してから契約してください。住居併用で少量排出事業所の場合は、面積や排出量など

市民説明会「ごみの収集回数の削減とごみの減量・分別方法について」
平成29年4月から始まるごみ収集回数の削減と、ごみの減量・資源物の分別に関する説明会を開催しています。
日程 時間 会場
9月24日(土) 午後1時30分～3時 大野公民館
10月19日(水) 午後7時～8時30分 行徳公民館
11月20日(日) 午後1時30分～3時 市第4・5委員会室
12月17日(土) 午前10時～11時30分 西部公民館
※受け付けはいずれも30分前から。
0712-6318 循環型社会推進課

トップリーグと市民のパス回し 小学生から広めようラグビーの輪

市では、NTTコミュニケーションズシャイニングアークスとクボタスピアーズの協力のもと、ラグビーフェスティバルやタグラグビー教室を開催しています。直接選手と触れ合いながら、ラグビーの魅力や楽しさを体験できます。また、市民スポーツ教室など、ラグビーを体験できる場に足を運んでみてはいかがでしょうか。(スポーツ課・保健体育課)



市川のトップリーグチームを応援しよう

市川に関わりの深い2チームを応援しよう。ホームグラウンドで試合前のウォーミングアップや試合など、迫力あるプレーを間近に見ることがができます。詳しくは、各チームの公式Webサイトをご覧ください。



クボタスピアーズ

本市に工場や事業所、寮があり、数名の選手が入寮しています。ラグビーフェスティバルにも第1回から協力いただいています。日本代表の立川理道選手やワールドカップで活躍したアイブスジャスティン選手、パワフルなプレーが魅力の市川市民、杉本博昭選手らが所属しています。



市川市在住
杉本 博昭選手

2人の兄の影響でラグビーを始めました。新体制になってチームの雰囲気も変わりましたが、良い準備ができました。精いっぱい戦いますので、グラウンドに足を運び応援してください。

クボタスピアーズ主催
U15育成プログラムに参加



市川市在住
作田 俊介さん

父の勧めでラグビーを始めました。このスクールは、たくさんの方との交流や、経験ができるので、入団して良かったです。



たてかわ はるみち
立川 理道キャプテン



▲スピイー



▲円陣を組んで気合注入。応援をお願いします

市川のラグビーイベントに参加しよう

ラグビーに興味がない方から、ラグビーをやってみたいという子どもから大人まで、直接選手と触れ合いながら楽しめるイベントがあります。また、小学校に選手が出張するタグラグビー教室も開催しています。

ラグビーフェスティバル

毎年3月にスポーツセンターで開催しており、今年度で10回目を迎えます。選手によるラグビー教室や、一度はやってみたいタックルバッグへのタックル、選手に高く持ち上げてもらうラインアウト体験、ラグビー選手と相撲対決など、子どもから大人まで、選手と一緒に楽しい時間が過ごせます。
問 ☎373-3112スポーツ課



▲選手と交流できるコーナーがたくさんあります



車イスバスケットボール



市川市在住 土子 大輔選手
撮影:フォトサービス・ワン 提供:一般社団法人
日本車椅子バスケットボール連盟

市川生まれ市川育ちの土子選手は、副市長を表敬訪問し、「自分が活躍することで、同じ境遇の方の励みになれるように頑張りたい」と語っていました。



リオデジャネイロオリンピック
パラリンピック出場選手

7人制ラグビー



クボタスピアーズ
合谷 和弘選手 トウキリ ロテ選手



NTTコミュニケーションズ シャイニングアークス
羽野 一志選手



NTTコミュニケーションズ
シャイニングアークス

2008年より二俣にあるNTT千葉総合運動場をホームグラウンドとして練習に励んでいます。日本代表の金正奎選手、ワールドカップで活躍したアマナキ・レイ・マフィ選手、将来を期待される庵奥翔太選手らが所属しています。



アマナキ・レイ・マフィ選手

故郷のトングは、ラグビーが盛んで、私も5歳から始めました。チームは環境がとても良く、明るい雰囲気です。日本代表で積んだ経験を生かし、みんなを悲しませないように頑張ります。



あんおく かぶと
庵奥 翔太選手

水泳、相撲、柔道とさまざまなスポーツを経験し、ラグビーはそれらをフルに生かすことができます。入部1年目ですが、パワフルなプレーでチームに貢献したいです。



きん しょうけい
金正奎キャプテン



▲グラウンドで会いましょう

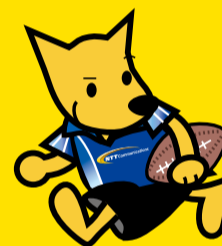

▲ジョリー

北市川スポーツクラブ(NISC)
プレオープン会員募集

子どもから大人まで、誰もが気軽に参加できる総合型地域スポーツクラブです。

- 日 9月17日(土)午前11時30分～午後1時30分
- 場 北方多目的運動広場(市民プール脇)
- 申 北市川スポーツクラブWebサイトで登録するか、市役所、各市民体育館、公民館など仮事務所(柏井町4-294-5アーセナルサッカースクール内)で配付の入会申込書に必要事項を書き、FAX320-0008または直接仮事務所に提出。
- 人 小学生以上30人
- ¥ 登録手数料1,000円、
スポーツ安全保険 中学生以下800円
高校生～64歳1,850円 65歳以上1,200円
- 問 ☎324-7080北市川スポーツクラブ設立準備委員会
(月・水・金曜日、午後1～3時) (スポーツ課)

タグラグビー教室

市内の小学校を対象に、授業の一環としてタグラグビー教室を実施しています。タグラグビーは、腰に2本のタグを着け、タックルの代わりにタグを取ることで安全にラグビーを体験できるスポーツです。ほとんどの子どもたちが、だ円球に触れた経験はありませんが、選手と一緒にどっちに転がるか分からないボールを追いかけてたり、投げたりしてラグビーを楽しんでいます。

問 ☎383-9342保健体育課



市民スポーツ教室

市では、運動不足の解消やいろいろなスポーツを体験してもらうため、市体育協会と共に市民スポーツ教室を実施しています。その中のラグビー教室では、経験がない方でもみんなで楽しくラグビー体験ができます。

- 日 第1・3土曜日午前9時から
- 場 北方多目的運動広場
- 申 ☎090-1039-6930市川市ラグビーフットボール協会
(スポーツ課)



▲初めてのラグビー体験にドキドキ

待機児童の受け入れに向けて

市では、待機児童数の増加を受け、待機児童対策緊急対応プランを策定し、大幅な受け入れ枠の拡大を進めています。



1. 私立保育園などの職員を募集

市内の私立認可保育園・認定こども園(開園予定含む)では保育士、看護師、栄養士、調理員など100人以上の職員を募集しています。詳細は市公式Webサイト(右記QRコード参照)でご確認ください。

2. 保育士登録のサポートを実施中

平成15年の法改正により、保育士として働くには都道府県の保育士登録簿へ登録が必要になりました。市では保育士の募集に併せて登録の相談を行っています。まだ登録をしていない方はお問い合わせください。

3. 土地・建物及び保育事業者を募集

施設整備を緊急的に拡大するため、認可保育園などに適した次のような土地・建物を募集しています。また、応募のあった土地・建物の活用を希望する保育事業者も併せて募集しています。詳しくはお問い合わせください。

- 土地** 原則200平方メートル以上で道路に面している
- 建物** 原則70平方メートル以上で建築確認済証及び検査済証の交付を受けている

問1・2について ☎711-1791 こども施設運営課

3について ☎711-3061 こども施設計画課



▲子どもの成長を見守り、笑顔で働きませんか

申し込み事項

- ① 行事・講座名など(日時・コースも)
- ② 住所
- ③ 氏名(ふりがな)
- ④ 年齢(学年)
- ⑤ 電話・FAX番号
- ⑥ その他必須事項

※往復はがきの場合は返信用のあて先も記入 ※はがき・FAX、いずれの場合も右記の必要事項を書いてお送りください。※熱を加えると消える筆記用具は使用しないでください。

子ども・教育

お知らせ

1歳6カ月児健康診査

日場 ①10月4日(火)・18日(火) / 保健センター ②10月11日(火)・25日(火) / 南行徳保健センター ③いずれも受け付けは午後1時～2時
平成27年3月生まれの子に9月中旬ごろ通知を発送します。

7・8カ月児の保護者

※内科健診は、契約医療機関で個別に行います。2歳の誕生日以降は受診できません。
問 ☎377-4511 保健センター / ☎359-8785 南行徳保健センター

3歳児健康診査

日場 ①10月5日(水)・19日(水) / 保健センター ②10月12日(水)・26日(水) / 南行徳保健センター ③いずれも受け付けは午後1時～2時
平成25年4月生まれの子に9月中旬ごろ通知を発送します。
※4歳の誕生日以降は受診できません。
問 ☎377-4511 保健センター / ☎359-8785 南行徳保健センター

離乳食教室

離乳食の進め方の話と実演、試食。1日1回同じ内容で実施。
日場 ①10月12日(水) ②10月4日(火)・28日(金)
4～6カ月児の保護者
◆離乳食教室(2回食)
日場 ①10月13日(木) ②10月20日(木)

会場	日程	受付時間	申し込み
市川公民館	10月27日(木)	〈相談あり〉 10:00～10:40	保健センター ☎377-4511
保健センター	10月28日(金)		
南行徳保健センター	10月7日(金)	〈測定のみ〉 11:00～11:30	南行徳保健センター ☎359-8785
行徳公民館	10月21日(金)		

各保健センターへ電話予約
※市川公民館はベビーカーでの来所はご遠慮ください。大野公民館と信篤公民館は奇数月のみ開催。
発達相談
お座りやハイハイをしないなど、子どもの発達に心配のある方の個別相談。
日場 10月26日(水) / 保健センター、10月7日(金) / 南行徳保健センター、いずれも午前中
乳幼児とその保護者
問 ☎377-4511 保健センター / ☎359-8785 南行徳保健センター

歯科衛生士による
歯みがきレッスン(年齢別)
問 ☎377-4511 保健センター / ☎359-8785 南行徳保健センター

対象	日程・受付時間	
	保健センター	南行徳保健センター
赤ちゃん(10～11カ月児) はじめての歯ブラシみがき	10月5日(水) 午前10時 10月19日(水) 午前10時	10月12日(水) 午前10時 10月26日(水) 午前10時
2歳児(2歳6カ月～3歳未満児) 歯みがきとぶくぶくうがいの練習	10月27日(木) 午前10時～11時	10月14日(金) 午前10時～11時
3～4歳児 歯みがきチェック	10月27日(木) 午後3時	10月14日(金) 午後3時

就学時健康診断
来年度の小学校入学に備え、健康診断を10月末から行います。該当する子どもの保護者には、案内を9月下旬に郵送します。記載の日時会場を受診してください。10月6日(木)を過ぎても案内が届かない場合はご連絡ください。

講座・催し
4カ月あちやん講座
計測、育児や離乳食の話、個別相談、お母さん同士の交流。
日場 10月26日(水) / 保健センター、10月7日(金) / 南行徳保健センター、いずれも午前中
乳幼児とその保護者
※予約不要。市川公民館はベビーカーでの来所はご遠慮ください。参加できなかった場合5カ月の乳児も可。
問 ☎377-4511 保健センター / ☎359-8785 南行徳保健センター

会場	日程	受付時間
南行徳保健センター	10月7日(金)	13:15～
大野公民館	10月13日(木)	13:45
妙典子育て支援センター	10月14日(金)	9:40～10:00
信篤公民館	10月20日(木)	13:15～
行徳公民館	10月21日(金)	13:45
市川公民館	10月27日(木)	13:45
保健センター	10月28日(金)	13:45

虫のふしぎを調べよう
自然博物館の学芸員が虫たちを連れて来ます。話を聞いて、虫を見て、触れて、虫の不思議を調べてみましょう。
日場 9月10日(土) 午後2時(集合は5分前)～2時30分
場 市川公民館
問 ☎377-4511 保健センター / ☎359-8785 南行徳保健センター

あいうえお育児
親子で遊びながら、同年齢の子を持つ親同士の交流ができ、友達を増やすきっかけになります。
市内在住で平成25年10月1日～平成26年4月1日生まれの子どもの保護者(子どもの兄弟も同伴可。4組未満の場合は中止)
日場 9月17日(土) までに電話または直接、各館(月曜日休館)

会場・問い合わせ	定員(先着)	クラス	日程(いずれも午前10時30分～正午)
中央こども館 ☎320-3337	12組	A	9月29日～10月20日、毎週木曜日
		B	平成29年1月12日～2月2日、毎週木曜日
相之川こども館 ☎356-7381	12組	C	10月20日～11月24日、毎週木曜日(11月3日・10日を除く)
市川こども館 ☎322-1404	12組	D	10月7日～10月28日、毎週金曜日
南八幡こども館 ☎376-1118	7組	E	11月18日～12月9日、毎週金曜日
大洲こども館 ☎376-1212	7組	F	11月18日～12月2日、毎週金曜日
本北方こども館 ☎337-8936	7組	G	11月25日～12月9日、毎週金曜日
中国分こども館 ☎375-6547	7組	H	10月19日～11月2日、毎週水曜日

募集

学校給食検討委員会の市民委員

市立学校給食検討委員会の市民委員を募集します。任期は11月1日(火)～平成29年3月31日(金)です。
市内在住の成人で、昼間(11月～2月頃)開催の委員会に出席可能な方、2人(書類審査面接あり)
申「食」についての課題と学校給食をテーマとする作文(1,200字程度と必要事項6面上段参照)、生年月日、簡単な履歴を書き、9月23日(金)まで消印有効に郵送または直接、保健体育課(〒272-0025 南八幡1-17-15)
問 ☎388-9342 同課

講座・催し

高齢者サポートセンターの講座

日場 9月27日(火) 午後1時30分～3時
場 曾谷公民館
内容 介護のコツ教えます、在宅編「おうちでできる介護の工夫」
先着20人
問 ☎371-6161 同センター

健康・福祉

お知らせ

歯のイキキ相談
歯科衛生士による歯の相談。
日場 10月28日(金) / 保健センター、10月7日(金) / 南行徳保健センター、いずれも午後1時～3時
40歳以上

歯周疾患検診
今年度30:40:50:60:70歳になる8～11月生まれの方に、受診券を発送しました。受診券が届き次第、早めにご受診してください。市内に転入した方や、届いていない方は保健センターにご連絡ください。
受診期間 9月1日(木)から3カ月間
場 市川市歯周疾患検診指定歯科医院
問 ☎377-4511 保健センター / ☎359-8785 南行徳保健センター

介護職員初任者研修費用を助成します
市では高齢者の介護に従事する人材を確保するために、介護職員初任者研修費用を助成(上限5万円)します。詳しくは市公式Webサイトをご覧ください。
介護職員初任者研修を修了し、市内の介護サービス事業所に介護職員として就労している方などのうち一定の要件を満たしている方、先着20人
申 申請書 市公式Webサイトでダウンロードを書き、郵送で福祉政策課(〒272-8501 住所不詳)
問 ☎704-0288 同課

在宅医療講演会
超高齢社会における「最期まで自分らしく生きる」あなたの生き方のヒント」をテーマの講演です。

10月25日(火)午後1時30分(受け付けは30分前)〜3時30分
場メディアパーク市川グリーンスタジアオ

先着200人
334-1143 地域支えあい課

認知症カフェ「ほっとカフェ」
認知症の人や家族、地域の人、専門職などが交流し楽しく過ごす場です。今回のテーマは「うた」です。

9月13日(火)午後1時30分

3時30分
場愛・コミュニティホーム市川国府台(国府台5の2の2)

先着35人
373-6539 高齢者サポートセンター(国府台)

リウマチ療養医療講演会・相談会
患者の方およびその家族の方の

スポーツの秋 市民体育大会

磨いた腕を競い合おう

市体育協会では、スポーツの秋に「市民体育大会」を開催します。日頃の練習の成果をこの機会に試してみませんか。参加費、申し込み方法など、詳しくは各団体にお問い合わせください。

(スポーツ課)



▲優勝目指して思いっきりプレイしましょう

種目	日時	会場	対象	締切	お問い合わせ
陸上	10/10(祝) 午前8時	スポーツセンター	市内在住・在勤・在学の中学生以上及び市川浦安小中体連加盟の方	9/23(金)	陸上競技協会 ☎090-8849-7187(水野) ☎090-7222-7143(門)
フォークダンス	12/19(月) 午後1時	スポーツセンター	制限なし	なし	フォークダンス協会(松村) ☎371-9054
柔道	11/3(祝) 午前9時	塩浜市民体育館	小学生以上の方	10/1(土)	柔道協会(岩崎) ☎090-3095-9218
弓道	11/6(日) 午前9時	曾谷公民館	一般有段者	10/15(土)	弓道連盟(福場) ☎335-5675
テニス	10/10(祝) 午前8時30分	スポーツセンター	市内在住のペアで、男性60歳以上・女性55歳以上の方	9/30(金)	テニス協会(飯塚) ☎371-2458 テニス協会WEBサイトの申込参照
バドミントン	11/13(日) 午前9時	信篤市民体育館	市内在学小学生または市内ジュニアクラブ在籍の方	11/6(日)	バドミントン協会(実川) ☎090-4605-3990
	10/10(祝) 午前9時	スポーツセンター	本協会登録者または市内在住・在勤の方(男女複)	9/26(月)	
	10/9(日) 午前9時	信篤市民体育館	初心者・初級者(男女複)	10/2(日)	
	11/3(祝) 午前9時	塩浜市民体育館	本協会登録者または市内在住・在勤の方(男複女単)	10/24(月)	
フェンシング	11/6(日) 午前10時	柏井小学校	小・中学生	10/28(金)	フェンシング協会(河村) ☎090-5397-6471
なぎなた	10/23(日) 午前9時30分	市川小学校	制限なし	なし	なぎなた連盟(中馬) ☎090-8876-5635
ボウリング	10/10(祝) 午前9時	本八幡スターレーン	市内在住の方	先着48人	本八幡スターレーン内市民ボウリング大会担当 ☎377-0101
ゲートボール	10/11(火) 午前9時	スポーツセンター	市内在住の方	9/25(日)	ゲートボール協会(八町) ☎080-5041-3502
ラグビーフットボール	9/25(日) 午後1時他	スポーツセンター	日本ラグビーフットボール協会加盟チーム	9/10(土)	ラグビーフットボール協会(宗像) ☎050-3479-9623
インディアカ	9/11(日) 午前9時	信篤市民体育館	市内在住・在勤の方で構成されたチーム(4~7名、個人参加不可)	9/4(日)	インディアカ協会(小鷹) ☎339-6765
バウンドテニス	9/22(祝) 午前8時30分	スポーツセンター	制限なし。1チーム6人	9/15(木)	バウンドテニス協会(関根) ☎090-4135-0118

ほかリウマチに関心のある方も参加できます。当日直接会場へ。

9月25日(日)午前10時〜正午
場男女共同参画センター

先着80人
373-6539 高齢者サポートセンター(国府台)

講演II「関節リウマチの診療内科医の立場から」関節リウマチに対する整形外科的治療全般・相談会

043-234-5330 日本リウマチ友の会千葉支部(男女共同参画課)

より死亡した小動物に対し、動物慰霊祭を行います。

10月2日(日)午前11時
場大猫慰霊碑前(斎場西側)

712-6301 清掃事業課

視覚障害者点字講習会
9月8日(木)・22日(祝)午前10時〜正午

場ボラメディアNPO活動センター
中途失明者
373-4804 市川市視覚障害者福祉会(久保)

募集

ふれあいデイキャンプ2016
参加者
デイキャンプを通じて、障害児者と共に自然にふれあい、お互いの理解を深めましょう。

9月25日(日)午前9時〜午後5時
場いちかわ市民キャンプ場(柏井町2の992の1)

一般の方、先着40人。支援が必要な方、先着10人
¥1,000円
080-1284-2656 NPO法人市川市ボラメディア協会(ボラメディアNPO課)

動物慰霊祭
長年家族の員として生活を共にしてきたペットや、交通事故に

0375-1111 化学療法研究所附属病院(保健医療課)

整形外科セミナー
専門医が講師を務めるセミナーです。

9月18日(日)午前10時30分受け付けは30分前〜11時45分
場聖徳大学10号館(松戸市松戸1-169)

先着150人
①「用心放っておけない手のしびれ」手根管症候群とは
②「知っておきたい脊柱側弯症」思春期特発性側弯症を中心に

臨時福祉給付金を支給します

消費税の引き上げによる影響を緩和するため、暫定的な措置として、臨時福祉給付金として1人3,000円を支給します。

平成28年1月1日時点で住民票が市川市にある方で、平成28年度分の市民税(均等割)が課税されていない方。ただし、課税されている方に扶養されている場合(配偶者特別控除、専従者も含む)や生活保護を受けている場合は対象外。

相談窓口 多目的ホール(支総務課前)

申請書(支給対象者に郵送)を書き、12月28日(水)まで(消印有効)に郵送で臨時福祉給付金担当(〒272-8501 ※住所不要、または直接右記相談窓口へ)へ。

申請方法に詳しくは ☎334-0100 市川市臨時福祉給付金相談窓口、制度に関して ☎0570-037192 厚生労働省給付金専用ダイヤル(福祉政策課)

上記対象者で、障害、遺族基礎年金を受給している方は、年金生活者等支援臨時福祉給付金(障害・遺族年金受給者向け)の支給対象になる場合があります(高齢者向け給付金受給者は対象外)。



歴史と文化の散歩道 43 甦る昭和の町並み

市川市出身のジオラマ作家・山本高樹は、失われてしまった昭和の町並みと、そこに住まう人々をテーマにした作品を作り続けています。

ジオラマと聞くと、鉄道模型を思い浮かべる方が多いかもしれませんが、山本の作品は「情景ジオラマ」と呼ばれる町や風景をテーマとしたもので、とくに昭和の下町をモチーフにした作品を多く制作しています。

その多くには、市川ゆかりの作家・永井荷風が登場します。かつて、古い町並みを探して日本各地を旅していた山本は、町歩きの人・荷風に大きな魅力を感じたといっています。フランスから帰国後、変わりゆく東京下町で、明治の風情が残る裏路地を歩き、作品の中に書き残した永井荷風と、失われた昭和の風景をジオラマとして甦らせる山本高樹。二人の町に対するまなざしには、どこか通ずるところがあるように感じられます。

市川ゆかりのジオラマ作品としては、「京成八幡駅界隈 昭和幻風景」と「昭和幻風景 永井荷風終焉の家」の二作品があります。「京成八幡駅界隈 昭和幻風景」では、昭和30年代の八幡駅周辺の賑わいが再現されており、荷風だけでなく脚本家・水木洋子の姿も見られます。ほぼ同

じ時期に八幡に住んでいた二人は、もしかするとこの界隈ですれ違っていたかも、と想像しながら駅周辺を歩いてみるのも良いかもしれません。「昭和幻風景 永井荷風終焉の家」は、荷風が晩年を過ごした家を再現した作品です。家の外では、荷風が佇んでいます。また、家の中には女性の姿が…よく見なければ気付かない、くすくすとしてしまうような仕掛けも見どころです。

9月17日(土)より市川市文学ミュージアムで開催される「山本高樹 昭和幻風景ジオラマ展」では、上記作品2点を含め、約25点のジオラマを展示します。また、日本各地を旅して撮影した古い町並みの写真や、初公開のペン画なども多数展示いたします。

ぜひこの機会に、山本高樹のジオラマの世界を体感してみてくださいいかがでしょうか。(文学ミュージアム 佐伯百々子)



▲「京成八幡駅界隈 昭和幻風景」(部分)2013年

～いつも美しい流れがある市川に

9月10日は「下水道の日」です。下水道は普段私たちの目に触れない施設ですが、3つの大切な機能があります。

第一に、雨水をすばやく排水する機能。

第二に、人が快適で衛生的に暮らせるよう汚水を処理する機能。

第三に、汚水を処理することで川や海の水質を保全し、環境を守る機能です。

今号では、本市の下水道(汚水)の整備状況と家庭への下水道接続についてお知らせします。

☎712-6356水循環推進課

前進する北部の 下水道整備

下水道は清潔で快適な生活を実現させるために欠かせない施設であり、下水道の普及は、その街の文化水準のバロメーターとさえいわれています。

しかし、本市北部の下水道(汚水)は、東京外かく環状道路下に敷設される松戸幹線と都市計画道路3・4・18号下に敷設される市川幹線という2つの流域下水道(複数の市町村で使用され都道府県が管理する下水道)が未整備だったことから、整備区域を拡大できずにきました。

念願の流域下水道幹線が完成

このたび、道路工事の進展により、市川幹線が供用開始となりました。また、松戸幹線も今年度に供用開始予定です。これにより、これまで遅れていた本市北部の市街化区域の下水道整備を本格的に進めていきます。

本市の下水道を支える幹線

本市を含む流域8市※1の汚水が江戸川左岸流域下水道で集められ、福栄にある江戸川第二終末処理場で浄化されます。市川幹線は平成27年11月に供用開始、松戸幹線は今年度に供用開始予定です。

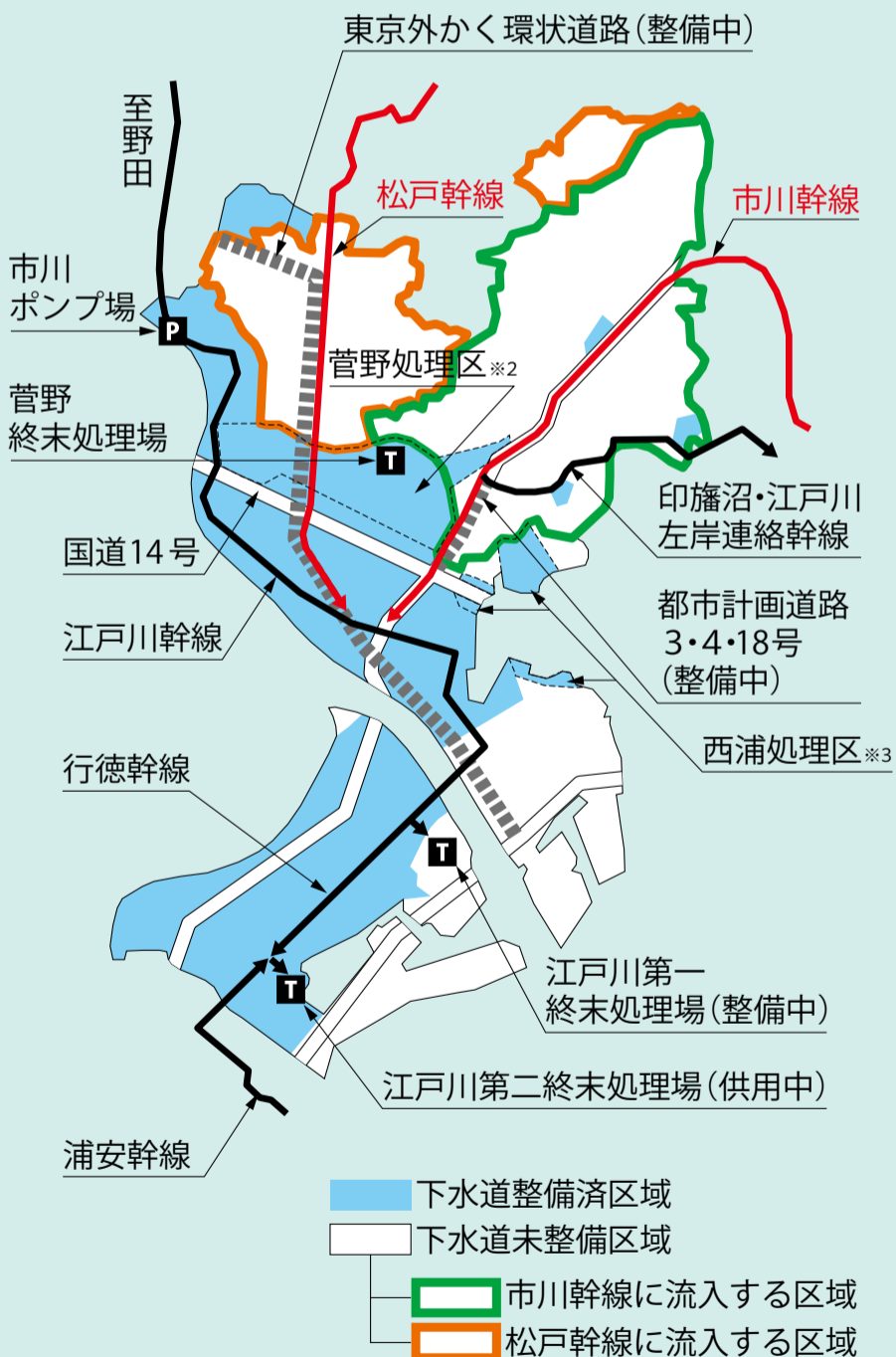

※1 流域8市=市川市・船橋市・松戸市・野田市・柏市・流山市・鎌ヶ谷市・浦安市
 ※2 菅野処理区=菅野終末処理場で処理する区域 [真間・菅野地区] (将来、江戸川左岸流域下水道へ編入予定)
 ※3 西浦処理区=船橋市西浦下水処理場で処理する区域 [中山・二俣地区]

近隣市などの下水道普及率 (汚水)

平成26年度末現在 (国土交通省調べ)

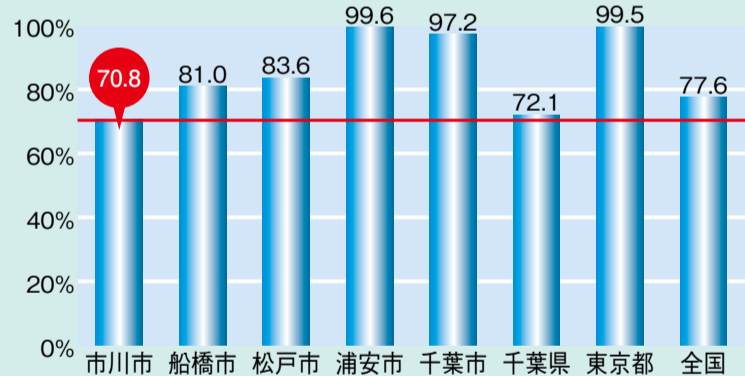

下水道は なぜ必要なの

下水道が整備される前は、生活雑排水(風呂・洗濯・台所などの水)と浄化槽の排水も雨水と同じ経路でそのまま川や海に流されていました。しかし、下水道が整備されると、水酸化されたトイレの水はもちろん、生活雑排水も汚水として下水処理場で処理されてから、川や海に流されるようになります。

このことにより水質が保全されるほか、蚊やハエなどの害虫や悪臭の発生を防ぐことができます。街がきれいになります。

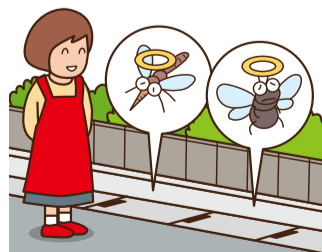

暮らしを守り環境を守る 伸びる広がる下水道

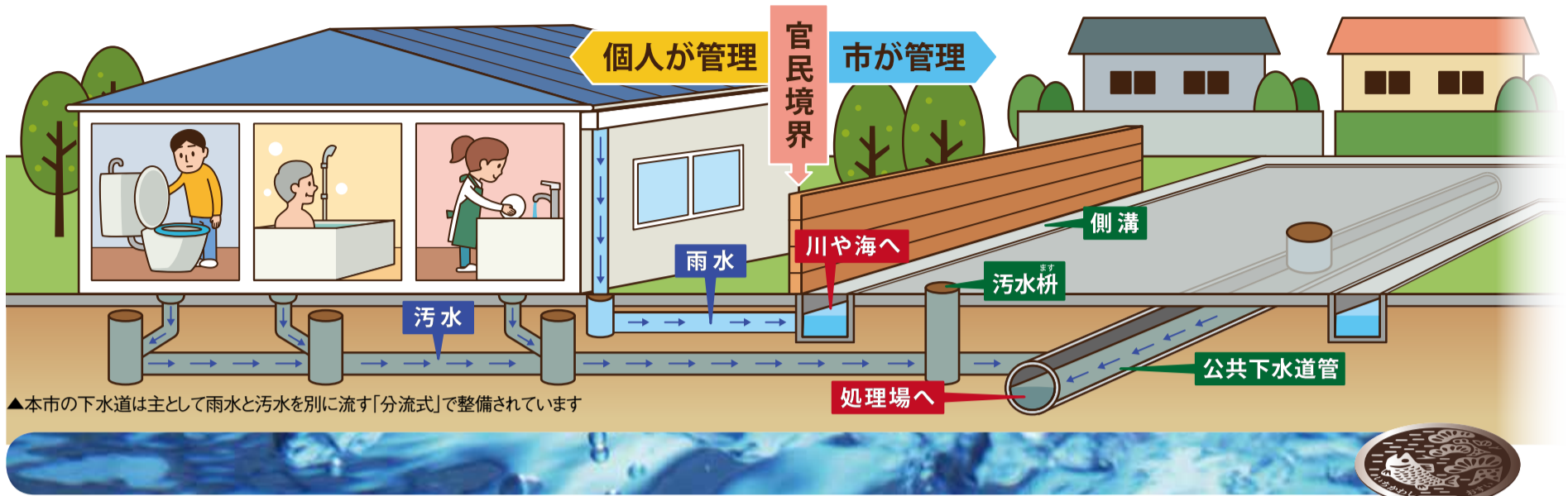

あなたの家庭の下水道

下水道ができれば

公共下水道ができると、建物の所有者は、遅滞なく排水設備を設置して公共下水道管に接続しなければなりません(下水道法第10条)。

貸付や助成が受けられます

くみ取り便所や浄化槽を廃止して下水道に切り替える工事をする際には、費用を無利子で貸付します(上限額有り)。また、私道の下水道工事について工事費の全額を助成する制度があります。さらに、下水道に切り替えたことにより不用となった浄化槽を、雨水貯留浸透施設として転用する場合の助成制度もあります。

☎712-6358 河川・下水道管理課

平成29年度に下水道に接続可能となる地域

南大野1丁目・3丁目・八幡6丁目・東菅野4丁目・宮久保3丁目・5丁目・本北方1丁目・北方2丁目・柏井町1丁目・若宮2丁目・中山2丁目・二俣2丁目の一部

☎712-6362 河川・下水道整備課

家庭に下水道を接続するまで

- ①説明会の開催と受益者負担金の納付

公共下水道^{※4}が整備されることで利益を受ける土地の所有者または権利者は、受益者負担金を納付しなくてはなりません。
 受益者負担金額(円)=土地面積(m)²×単位負担金額(250円/m²)
 負担金は3年間計12回に分けて納付することができます。

下水道が供用開始となり、接続が可能となった時点で市からお知らせします。
- ②公共下水道工事

公共下水道管理設工事を市が行います
- ③宅地内の排水設備^{※5}接続工事を手配

各自で指定排水設備工事業者に見積もりを依頼し契約してください
- ④排水設備新設確認申請書の提出

この手続きは業者が代行しますが、工事の前に提出されたか確認してください。
- ⑤排水設備接続工事

工事は、一般家庭で3～5日で終了します。

工事が完了したら、完了届と下水道使用開始届を市へ提出する必要があります。
- ⑥下水道使用開始届の提出

下水道使用料は、上水道の使用水量に応じて算定し、2カ月ごとに請求されます。
 例)3～4人の家庭40m²で約5000円(2カ月分)
- ⑦使用料の支払い

使用料は汚水処理や公共下水道管の清掃などの費用に充てられます。 ☎712-6358 河川・下水道管理課

※4 公共下水道＝市町村が建設し、維持管理する下水道施設
 ※5 排水設備＝宅地内からの汚水や雑排水を公共下水道に流すため、個人が設置し維持管理する下水道施設

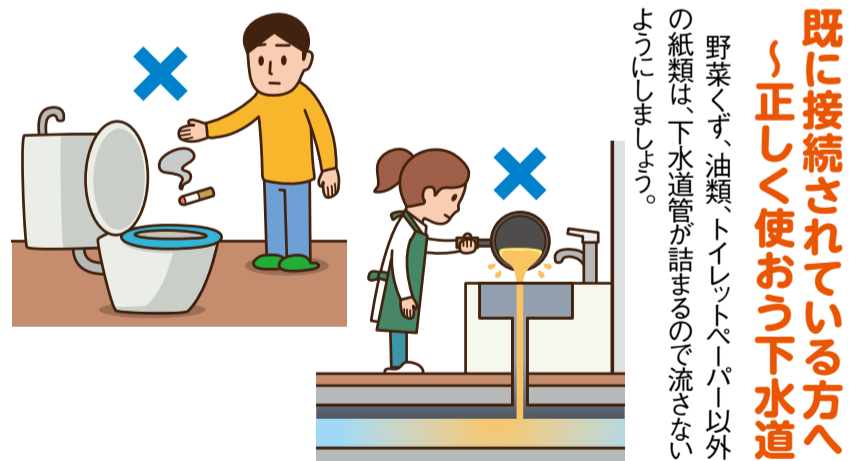

安心して利用できる下水道へ

安定したサービスを提供し続けるため、健全で持続可能な経営を実現する必要があります。そこで、市は下水道事業の経営効率化とサービスの向上などを図るため、公営企業会計への移行などに計画的に取り組んでいます。

また、平成27年度に策定した「下水道総合地震対策計画」に基づき、地盤の液状化が予測される箇所のマンホール浮上防止対策などの耐震対策を進めます。

STOP無届け接続～使用の手続きは適正に

下水道の使用にあたっては、下水道使用開始届を提出し、下水道使用料を納めなくてはなりません。無届けで接続し使用している家屋が確認されています。適正な手続きをしない無届け工事や無断接続は、使用者に対して工事のやり直しや過料が発生することがありますのでご注意ください。市では、こうした不適正な下水道使用を防ぐためのパトロールや、無届けで排水設備工事をした業者等への指導・罰則を強化していきます。

大柏川第一調節池緑地を歩きながら、アカトンボ類やオオカマキリなど秋のモニタリング調査の対象となる生き物を観察し、自然環境と生き物のつながりを考えます。

- 日 9月17日(土) 午前10時(大柏川ビジターセンター集合)～正午(荒天中止)
場 大柏川第一調節池緑地
人 先着20人(モニタリング調査員※以外の方も応募可。小



秋の指標生物のひとつ、トノサマバッタ
昨秋はじゅん菜池緑地で開催しました



※「生物多様性モニタリング調査」に参加登録をした方。市内の自然環境を把握するため、指定された「指標生物」など身近な生き物の発見情報を市の地図情報システム「いちかわ生き物マップ」に投稿します。

身近な生き物で感じる季節の移ろい
自然環境講座「秋のいきものモニタリング」



活気あふれる食鮮の宝庫
いちかわ市場まつり2016開催

▲卸売市場独特の取引が体験できる「模擬せり」

食料品などの流通の中核的拠点である地方卸売市場を訪れてみませんか。青果や花き、乾物、お茶、食肉、鶏卵などの食料品や日用雑貨を販売します。模擬せり、焼きそばやゲームなどの出店、その他イベントも行います。

- 日 9月25日(日) 午前8時30分～正午
場 地方卸売市場
問 ☎378-3611 同市場



講座・催し

サダコと折り鶴ポスター展

2歳のときに広島で被爆し、10年後に白血病で亡くなった佐々木禎子さんの一生を通して原爆の被害と平和の大切さを伝えるポスターを展示します。
日 9月10日(土)～平成29年2月7日(火) 午前9時～午後4時30分(月曜日休館、最終日は正午まで)
場 歴史博物館
問 ☎704-4129 総務課

パソコンで作る年賀状講座

パソコンを使って、オリジナルの年賀状を作成します。
日 9月21日(水)～24日(土) いずれか1日、いずれも午後1時30分～4時
場 文学ミュージアム
人 市内在住・在勤・在学の中学生以上の方、各日先着8人
¥1,000円
日 9月3日(土) 午前9時から ☎320-3334 同施設(月曜日休館)

ベルホールシネマ

日 9月17日(土) ①午前11時 / 「スプーンおばさん」(アニメカラー・30分) ②午後2時 / 「会議は踊る」(1931年独・モノクロ・有声・字幕・97分)、いずれも開場は30分前
場 メディアパーク市川ベルホール
人 各回先着46人
問 ☎320-3334 文学ミュージアム(月曜日休館)

季節を感じる散策会「初秋の江戸川土手」

秋の七草のひとつ、野生のフジバカマが咲き始めた初秋の風景をゆっくりと楽しめます。

日 9月18日(日) 午前10時(里見公園正門集合)～11時30分(荒天中止)
問 ☎339-0477 自然博物館

水木洋子邸一般公開「水木洋子と音楽」

日 9月10日(土)・11日(日)・24日(土)・25日(日)、いずれも午前10時～午後4時
◆ミニイベント「ポケ酒を作ろう」
日 9月10日(土) 午後2時～3時
人 先着10人
申 ☎320-3334 文学ミュージアム(月曜日休館)
◆「回遊展in八幡」関連イベント
日 9月24日(土)・25日(日)、午前10時～午後4時
日 体験「水木邸の昭和の道具を触ってみる」と展示「水木洋子 その時の着物と写真展」
問 ☎320-3334 文学ミュージアム(月曜日休館)

千葉商科大学図書館見学会

経済・経営・会計関連を中心に約61万冊の蔵書がある千葉商科大学の図書館を見学しませんか。
日 9月17日(土) 午後3時～3時40分
場 同大学付属図書館(国府台1-3-1)
人 市内在住・在勤・在学の18歳以上の方
申 中央・行徳・市川駅南口の各図書館、及び同大学付属図書館に設置してある申込書を9月16日(金)までに同大学付属図書館
問 ☎373-9798 同大学付属図書館コンタクトデスク (中央図書館)

博物館友の会の催し

往復はがきに必要事項(6面上段参照)を書き、各締切日まで(消印有効)に①②考古博物館(〒272-0837 堀之内2-26-1)③

歴史博物館(〒272-0837 堀之内2-27-1)
問 ☎090-9231-4383 博物館友の会

①勉強会「龍角寺・公津原・芝山古墳群について」

111基もの古墳が存在する龍角寺古墳群、成田ニュータウンの建設に伴い発掘された公津原古墳群や芝山にある殿塚・姫塚古墳などについて学びます。
日 9月19日(祝) 午後2時～3時30分
場 歴史博物館
人 先着60人
¥300円(資料代)
申込締切日 9月10日(土)
②バス見学会「龍角寺・公津原・芝山古墳群を訪ねる」
龍角寺古墳群など、①の勉強会で紹介した古墳群を訪ねます。
日 9月25日(日) 午前8時(市川公民館集合)
人 抽選で50人
¥5,500円(バス代他)
申込締切日 9月15日(木)

③野外採拓「真間山弘法寺及び手児奈霊神堂」

弘法寺、手児奈霊神堂、継橋などにある石碑を採拓します。
日 10月2日(日) 午前9時30分(手児奈霊神堂(真間4-5-21)集合)～午後3時(雨天中止)
人 先着25人
¥1,000円(材料費)
物 採拓道具、弁当、飲み物
申込締切日 9月20日(火)
(①②考古博物館③歴史博物館)

【芸術祭・文化祭】市響「市吹・秋のコンサート」

日 9月18日(日) 午後4時開演(開場は30分前)
場 文化会館
曲 目 スーパーマン、E.T.、赤い子馬、波止

場、ゴッドファーザー、スターウォーズなど映画音楽

出演 佐藤宗男(指揮)、他
問 ☎339-3554 市川交響楽団協会(篠田)(文化振興課)

【ボランティアガイド市川案内人の会】によるウォーキング

いずれも小雨決行。申し込み不要。当日直接集合場所へ。
問 ☎334-5710 同会

◆石造物を訪ねて

コース JR市川大野駅(集合)→みかど公園→御門三社宮庚申塔→駒形大神社馬頭観音→日枝神社→動植物園(昼食)→梨畑→殿下下庚申塔→法蓮寺下庚申塔→JR市川大野駅(解散)
日 9月28日(水) 午前10時～午後3時
¥430円(市内在住で65歳以上の方は年齢を証明するものを持参で無料)
物 昼食、飲み物

◆初秋の国府台を歩こう

コース 京成線国府台駅(集合)→日本福音ルーテル市川教会→須和田公園→郭沫若記念館→じゅん菜池緑地→回向院市川別院(当日変更の場合あり)
日 9月30日(金) 午前9時30分～午後0時30分
人 先着30人

◆黒松の路地探訪

コース 京成八幡駅(集合)→永井荷風旧宅→瀬戸彦八翁頌徳碑→平田聖徳太子堂→平田緑地・諏訪神社→新田胡録神社→春日神社→西洋館倶楽部→地蔵山→JR市川駅(解散)
日 10月3日(月) 午前9時55分～午後0時30分
人 先着30人 (観光交流推進課)



このコーナーは1週号に掲載しています。

応募には「平成28年度市民の広場掲載依頼書」をご使用になり、同書記載の「掲載の決まり」に従ってお申し込みください。

☎334-1106、FAX336-2300 広報広聴課

催しのしもう

イベント

- 押し花作品展** / 9月10日(土)～12日(月)午前10時～午後5時(10日は午後1時から) / 南行徳市民談話室/押し花クラブ花てまり / ☎358-5477大泉
- 山岳映画鑑賞と千葉の山** / 9月10日(土)午後1時30分～4時30分 / 文学ミュージアムグリーンスタジオ / 日本山岳会千葉支部 / ☎090-4812-8447山口(昼間)
- ママプラスファミリーコンサート** / 9月11日(日)午後1時30分～3時(開場は午後1時) / 文化会館 / ハミングバードウィンドオーケストラ / ☎393-5998三輪(夜間)
- 認知症改善予防運動健康都市講座** / 9月11日(日)午後2時～4時30分 / アイ・リンクルーム / まちのすみかの会市川支部 / ☎090-9292-2324青木
- 傾聴ボランティア養成講座** / 9月16日・23日・30日、10月7日・21日の金曜日午後1時～4時(全5回) / 東部公民館 / 全5回通して1,000円 / 傾聴ボランティア「赤とんぼ」 / ☎371-5818西村(夜間)
- 起業したい・間もない方の講習会** / 9月17日(土)午前11時～午後0時30分 / 男女共同参画センター / 起業女子部市川支部 / ☎080-5955-0111佐藤
- 歌おう会、歌う貴方が主役。無料** / 9月18日(日)午後2時～3時 / アイ・リンクタウン展望施設 / 菅野ウクレレクラブ / ☎080-3938-6757片山
- 第八回中山まち写真展** / 9月20日(火)～25日(日)午前10時～午後4時15分(20日は正午から、25日は午後3時30分まで) / 清華園 / 中山まち写真クラブ・中山文化村実行委員会 / ☎090-7702-1910佐久間
- 回遊展in八幡ジュエリー体験会** / 9月20日(火)～25日(日)午前10時～午後4時(25日は午後3時まで) / 八幡市民談話室 / 3,000円～5,000円 / 手作り工房緑陰会 / ☎090-6799-9473植木
- レコード鑑賞会** / 9月22日(祝)午前10時～午後4時 / 木内ギャラリー / ☎080-1157-7778大澤
- 設立記念「いちかわ芸能祭」** / 9月22日(祝)午後1時30分～5時 / 文化会館 / 市川市芸能協会 / ☎333-1783稲葉

- 秋分のダンスパーティー** / 9月22日(祝)午後3時～5時45分 / 南行徳市民談話室 / 1,000円 / リバース / ☎090-2155-6206大島
- 岡田祥子童画展** / 9月27日(火)～10月2日(日)午前10時～午後5時(27日は正午から、2日は午後3時まで) / 八幡市民談話室 / ☎392-7788岡田
- 2016年市川市平和展** / 9月30日(金)～10月2日(日)午前10時～午後5時(30日は午後1時から、2日は午後4時まで) / 八幡市民談話室 / 新日本婦人の会市川支部 / ☎392-8167竹内(夜間)
- 粘土で創る花ルナ・フローラ展** / 10月1日(土)～5日(水)午前10時～午後5時 / 文化会館 / ルナ・フローラ千葉ブロック / ☎370-8340大久保(夜間)
- 大人のための朗読会「心の響(ひだ)」** / 10月2日(日)①午前10時30分開演②午後2時開演 / メディアパーク市川ベルホール / 500円 / 朗読ぐるうぶ藍 / ☎090-8019-0096宮田
- 箏曲波津井会 第50回演奏会** / 10月2日(日)午後0時30分～3時 / 文化会館 / 波津井会 / ☎090-4751-6814本多
- 懐かしの青春フォークが甦る** / 10月2日(日)午後1時～2時 / 観賞植物園 / FOLK L&G / ☎339-0134笠井
- 第30回輪の輪展工芸造形木染絵他** / 10月22日(土)～28日(金)午前10時～午後6時 / 文化会館 / 輪の輪工芸会 / ☎090-1250-6636野竹内(昼間)

仲やってみよう

仲間募集～趣味・交流

語学・教育

- PWR英語対象:講師通訳希望者** / 毎週日曜午後3時～5時 / 勤労福祉センター分館 / 入会金2,000円、月2,000円 / ABCサークル / ☎323-3305林
- 50歳～のやさしい英会話初級** / 月4回火曜日午後1時～5時 / 勤労福祉センター本館 / 月4,400円 / Sachiko英会話 / ☎376-2831相良(夜間)
- 俳句(60歳以上)** / 第1・3火曜日午前10時～正午 / いきいきセンター福栄 / 月1,000円 / 香魚会(あゆの会) / ☎397-7763轟木(夜間)
- パソコン教室** / 第2・4土曜日午後6時30分～8時30分 / 東部公民館 / 1回1,000円 / PCあじさい会 / ☎371-2670谷本
- 英会話(初級・中級)** / 月2回不定期火曜日午前10時～正午 / 南行徳市民談話室 / 月3,000円 / エンジョイ英会話 / ☎399-3430清水(昼間)
- 英会話・韓国語講座(どなたでも)** / 10月5日(水)より毎週水曜日午後6時～7時(韓国語)、午後7時30分～8時30分(英語) / 文化会館 / 全8回5,000円 / 国際文化交流協会 / ☎090-6489-2803前田

スポーツ・健康

- 気功リズム体操** / 第1・3水曜日午前10時～11時30分 / いきいきセンター分館 / 月800円 / 和の気功同好会 / ☎370-8747細川(夜間)

- リズム気功体操(概ね60歳以上)** / 第2・4水曜日午前10時～11時30分 / 文化会館 / 1回700円 / グッドチョイス / ☎080-1035-4326内山(夜間)
- ヨガでリラックス&健康促進** / 第1～3土曜日午前10時～午後0時30分 / 市川公民館 / 月3,300円 / 土曜ヨガサークル / ☎379-3272中山(夜間)
- ダンス(年齢不問)** / 第1・3火曜日午前10時～正午 / 西部公民館 / 月500円 / 市川西部ダンスクラブ / ☎322-4019高見(夜間)
- 空手道** / 毎週火曜日、土曜日午後6時～9時 / 市川公民館 / 入会金3,000円、月3,000円 / 瀧西会 / ☎090-6937-6196西谷
- 健康吹矢を明るく楽しむ会** / 第1・3土曜日午前9時45分～正午 / いきいきセンター市川 / 月800円 / 市川健康吹矢②和の会 / ☎090-5535-8941小高(昼間)
- リラクソヨガ&健康体操** / 第2・4水曜日午後1時30分～3時30分 / いきいきセンター北方 / 月1,000円 / ヨガ / ☎338-5771内田
- 体力増進のための体操・ダンス等** / 月4回金曜日午後2時～5時 / 大野地域ふれあい館 / 月2,000円 / 3B大野 / ☎090-6184-1098小林
- 簡化24式太極拳等・年齢不問** / 毎週土曜日午後3時～5時 / 行徳公民館 / 月2,500円 / 太極拳千鳥会 / ☎358-1018美添(よしぞえ)
- ストレッチとリズムダンス** / 第1・3水曜日午前10時～正午 / 曾谷公民館 / 1回1,200円 / しなやかストレッチ / ☎090-1612-4932藤原
- 練功十八法** / 第1・3水曜日午前10時～正午 / いきいきセンター本館 / 月700円 / 本館練功十八法同好会 / ☎379-6646尾島
- よさこいソーラン踊り(中高年)** / 第1・3木曜日午後1時～4時 / 中央公民館 / 入会金500円、月1,000円 / よさこいレディース / ☎323-2557(小林)
- 中国医療保健体操「練功十八法」** / 月3回木曜日午後2時～3時30分 / アイリンクホール他 / 1回500円、年会費3000円 / 市川練功の会 / ☎090-5330-8297小島(昼間)
- バドミントン** / 毎週金曜日午前10時～正午 / 曾谷公民館 / 月2,000円、1回だけの人は700円 / 菅野バドミントンクラブ / ☎322-1280中原

舞踊・ダンス

- クラシックバレエ** / 毎週水曜日午後2時30分～8時30分 / 行徳公民館 / 月6,600円(父母会費含む) / アコパレエサークル / ☎090-4901-5401高木(昼間)
- 日本舞踊** / 月4回金曜日午後1時～4時30分 / 市川地域ふれあい館 / 月5,000円 / ひさ美会 / ☎379-5211吉田
- 主婦フラダンス(初級)** / 第1・3火曜日午後0時～1時 / 菅野公民館 / 入会金3,000円、月2,500円、年会費3,000円 / KWUM HULA / ☎090-2560-3498フルイチ(昼間)
- 中高年の社交ダンス(初級中級)** / 毎週水曜日午後1時～3時 / 勤労福祉センター本館 / 1回1,000円 / フレッシュ&ファジー / ☎090-8721-4001青山
- 社交ダンス男女初心者60歳以上** / 毎週日曜日午後1時～3時 / いきいきセンター福栄 / 月300円

- 福栄社交ダンス同好会** / ☎395-8068中林(夜間)
- はじめての社交ダンス** / 月4回水曜日午前10時～正午 / 勤労福祉センター分館 / 1回1,000円 / ピア・フラワー / ☎371-9156(高原)(夜間)
- フラダンス(60歳以上)初心者歓迎** / 第2・4火曜日午前10時～正午 / いきいきセンター塩浜 / 月600円 / 塩浜フラダンス同好会 / ☎395-2586福山(昼間)

音楽・芸能

- 英語で歌う、我がスタンダード曲** / 第1・3火曜日午後2時～3時30分 / 市川駅南公民館 / 月2,500円(部屋代別途徴収) / スタンダード・ソングの会 / ☎370-2740大倉(夜間)
- 生ピアノでジャズ歌唱(初心者も)** / 第1水曜日午後2時30分～5時 / 大野公民館 / 入会金1,000円、月3,000円 / スウィング / ☎090-9808-8531朝倉(昼間)
- クラシックギターレッスン初級** / 第2・4日曜日午後5時30分～6時30分 / 中央公民館 / 月2,000円 / エル・インビエルノ / ☎090-8336-5657大友
- 気軽に詩吟ニコニコ詩吟** / 第1・3土曜日午後2時～4時 / 大野公民館 / 月2,000円、6ヵ月1,000円 / 大野詩吟クラブ翔 / ☎323-1951山下
- 抒情歌を楽しく歌おう(見学歓迎)** / 第1・3金曜日午後2時～3時30分 / 市川駅南公民館 / 入会金1,000円、1回1,100円 / 抒情歌を楽しむ会 / ☎392-6689古田

書道・絵画

- 油・水彩・パステル(初心者歓迎)** / 毎週土曜日午後1時30分～5時 / 月4,000円 / 彩の会 / ☎376-5059名倉
- 書道クラブ 初めての方歓迎** / 第1・3金曜日午前10時～正午 / いきいきセンター分館 / 月1,200円 / 明るい利用者の会 / ☎090-7903-4176西野(昼間)
- 水彩画・油絵(一般)** / 月6回不定期水・木・土曜日午後3時～6時 / 勤労福祉センター分館 / 月4,000円 / アートルームミドリ / ☎378-5204伊藤
- 木版画制作(作画・彫り・刷り)** / 第2土曜日午前10時～正午 / 行徳公民館 / 月1,000円 / 市川木版画クラブ / ☎396-2497小出

その他

- ハナツクリボランティア** / 第2・4月曜日午後1時30分～3時30分 / 小川再生親子ふれあい農園(大野町4丁目地先) / 年会費1,000円 / 生涯大学校市川校友会 / ☎314-4567吉川
- 百人一首** / 第2・4日曜日午後1時～4時30分 / 中央公民館他 / 1回大人200円、小人100円 / 百人一首同好会 / ☎378-4629川上(夜間)
- 手あみ 初心者から楽しく編もう** / 第2・4木曜日午前10時～正午 / 西部公民館 / 月2,000円 / ニットサークルあみあみ / ☎374-0143篠塚
- 陶芸をしてみませんか** / 月2回第1・3金曜日午後1時～4時 / 本八幡地域ふれあい館 / 月4,000円 / 茶蔵庵市川倶楽部 / ☎378-0426渡辺

いちかわ文芸

短歌

木下蘭白きわまれる半夏生
色ある花より色を語り
干上がりて白く光りしダム底に
箍のはじけし樽の顔出す
日常が非日常となる妻の留守
探し物して半日過ぎる
戦友と会えた如きの特攻艇
展示されてる知覧会館
泳ぐ字を涼しい顔で書く私
水面に鮎の白い便箋

清水麻利子 選
東大和 田邊かつ代
本行徳 矢吹 久子
奉免町 小田中準一
堀之内 原 正
田尻 石川 ちよ

締め切り日に注意ください

■各部門の締め切り日と掲載号
締め切り日現在で、直近の掲載号への
応募作品とします。

川柳	短歌	俳句	締め切り日消印有効	掲載号
11月18日(金)	10月20日(木)	9月20日(火)	11月5日号	11月5日号
1月1日(日)	12月3日(日)	11月3日(日)	11月3日号	11月3日号

はがきなどの用紙に、未発表のもの
を締め切りごとに1人3作品(ふり
がなまで)
応募方法 応募部門住所氏名(ふ
りがな)電話番号を明記のうえ、
各締め切り日までに、直接または郵
送で(市)広報広聴課(〒272-2
8001※住所不要)
☎334-1106同課

秋空のもと ナイスショットに 飛び交う歓声

市川市ゲートボール大会 出場者・チームを募集

今年も恒例のゲートボール大会を実施します。日頃の練習の成果をいかに発揮しましょう。優勝、準優勝、3位までにはすてきな賞品もあります。



日 10月19日(水)午前9時(雨天は、20日(木)に順延)
場 国府台陸上競技場
人 市内在住・在勤の方(年齢不問)、チーム及び個人での参加も可能
申 往復はがきに必要事項(6面上段参照)、性別、生年月日を書き、9月30日(金)まで(消印有効)に郵送で地域支えあい課(〒272-8501※住所不要)
問 ☎334-1143同課

トピックス

市公式フェイスブックに掲載した市内の話題・出来事をお届けします。



市公式フェイスブックで よりタイムリーな情報を

<https://www.facebook.com/city.ichikawa>

市川市役所フェイスブック

検索



いいね! 7,253人(8月23日現在)

ご当地いちかわ、いいところ

8月20日

8月20日、東京スカイツリータウンのJ:COMワンダースタジオで、「ご当地サタデー」市川市特集を放送しました。司会の八木亜希子さんとゲストのちはるさん、大久保市長が出演し、楽しいトークで笑いがいっぱい。「千葉の英雄」ジャガーさんとご当地アイドル「市川乙女」も応援に駆け付け、スタジオは大盛り上がりでした。番組終了後のイベント

「ジャガー×市川乙女ご当地ソング対決」や市川限定グッズがもらえる「いちかわクイズ」也大盛況でした。



食と農でつながる人の輪

8月17日

みんなで手づくりした豆腐は、ほんのり甘い優しい味。信篤公民館に、地元の農家さん、市内小学校の栄養教諭、農業ボランティア「いちかわ援農隊」のみなさんが集まり、楽しく豆腐を作りました。慣れない豆腐づくりに四苦八苦していた援農隊のみなさんでしたが、出来上がった豆腐を一口食べると、口々に絶賛していました。豆腐づくりに使用した大豆は、原木の野菜農家の松永宏一さんが畑を提供し、援農隊が収穫や殻むきをしたものです。松永さんが体調を崩したときに、



援農隊が農作業を手伝ったことがきっかけとなりました。調理を指導したのは、松永さんが野菜を卸している小学校の栄養教諭です。一粒の大豆から、大きな人の輪が繋がりました。

まだ目に残る輝き

8月6日

市川市民納涼花火大会が、無事に終了しました。鮮烈に一瞬で消える輝き

は、美しき真夏の夜の夢。楽しかった思い出を、写真で少しでもおすそわけします。



夏まっさかり

8月5日

冷房の効いた室内に閉じこもりたくなるような猛暑ですが、こんな日は外で水遊びが最高です。8月4日、市川こども館では「あつまれ1歳・水遊び」が開催されました。この日は1歳児が対象で、たくさんの親子がテラスに集まりました。子どもたちはミニプールやたらいの周りにチョコンと座って、カップからカップへ水を移したり、すくってはこぼしたり…青い空のもと、真夏の太陽にも負けないニコニコ笑顔がいっぱいあふれていました。



広報うらがわ

「パパ白髪みっけー」。息子から最近言われた一言です。「原因は何だ」。頭の中でいろいろ振り返ると、何点かのカルチャーショックが頭をよぎる。これまで自分は、男性中心の職場ばかり経験してきたが、広報

広聴課は女性が多い職場。工作上、日々色々な場面で戸惑いを感じます。また、広報紙作成でも、担当課は、たくさんの事業を詳しく盛り込みたい、でも、それでは広報紙が文字だらけで、市民が読みにくい。より良い

広報紙をつくるには、どこで折り合いをつけるかで頭を痛める。もやもやを抱えて家に帰り、妻にそのことを話すと「それも貴重な経験だよ」の一言。なるほど、納得。もっと前向きに行こうと思ひ、また反省。

市川市住民基本台帳人口(7月31日現在) ▶ 480,369人 男 244,147人 女 236,222人 235,381世帯

広告

グループホーム(認知症対応型共同生活介護) / 小規模多機能型居宅介護

す가의 親愛ホーム・親愛の家

— 入居・利用相談随時受付中 —

<http://sina.jp>

市川市菅野 5-2-12
東京歯科大学市川病院そば

047-712-5115

これから市川で安心して暮らせるよう誠心誠意支援します

親愛ケアサービス株式会社 市川市南大野 1-28-14

庭木 1本からお手入れOK

早く、きれいに、お得に、お手入れします

見積 無料

広報いちかわを見てと伝えると
先着 10名様に
生垣剪定幅 1m (高さ 2m)
通常 2,000円を
1,000円! (税別)

☆庭木 1本より明瞭料金!
☆トイレは 借りません!
☆お茶は ご遠慮します!
☆土日でも OK!

株式会社 ガーデンエクスプレス
今すぐ TEL! 043-239-9801 年中無休
千葉県稲毛区作草部町 641-12 <http://www.gex4128.co.jp>

FUJITSU スマホ&タブレットの悩みも解決!

オープンカレッジパートナー 少人数、経験別クラス制
ビデオ学習ではありません

70代 80代の方もたくさん学んでいます

中高年・初心者向け パソコン教室 10月生募集開始!

教室体験&説明会

無料の体験授業でわかりやすさと楽しさを実感してください
1回 2時間程度を予定しています。
都合の良い日時を選んでお電話でご予約の上ご来場ください

9/20(火)/21(水)/23(金) 各 10:00 13:00
電話 047-704-8995 電話受付 10:00~15:00

富士通オープンカレッジ 市川駅前校

市川市市川 1-9-1-6F 主催:(株)スタートユアエンジン

福田こうへい

コンサートツアー-2016 ~うた魂~

11/9(水) 市川市文化会館 大ホール

時間 13:30開演
料金 SS席 6,500円
※全席指定・税込
※未就学児入場不可

好評発売中!

市川市文化会館 ☎047-379-5111
行徳文化ホール&I ☎047-701-3011
芳澤ガーデンギャラリー ☎047-374-7687
市川市文化振興財団公式HP
<http://www.tekona.net/>

お申込み・お問合せ ひあ・ローソン・イープラスでも発売!

ベルワールドミュージック ☎03-3222-7982
東京都千代田区一番町 6-1 A-201

市では経費削減のため有料広告を掲載しています。なお広告内容に関する一切の責任は広告主に帰属します。詳しくは広告主にお問い合わせください。

J:COM(CATV) デジタル 11ch

「マイタウンいちかわ」

放送時間 9:00 12:00 20:00 23:00

9月3日(土)~9日(金) 特集 ジャパンラグビートップリーグが開幕 市川に育つラグビースポーツ

9月10日(土)~16日(金) 特集 こみを減らそう ~プラスチック製容器包装類の分別~

いちかわエフエム 83.0MHz 「いちかわイブニングインフォメーション」 毎日午後6時30分~35分(5分間) <広報広聴課>