

## スポーツを通して広がる輪

東京2020オリンピック・パラリンピック競技大会を前に、市内でもさまざまな障がい者スポーツの活動が行われています。その一つである体験会に参加した写真の男の子は、普段乗ることがない車いすを使い、バスケットボールなどを楽しみました。

スポーツを通して新たな出会いや地域交流の輪が広がっています。この機会にいろいろなスポーツの楽しみ方を見つけてみませんか。

(広報広聴課)

4-5面の関連記事をご覧ください

### 総合防災訓練

地震体験や応急救護などの訓練に参加できます。

9月1日(土)午前10時~正午

場 大洲防災公園

☎704-0065地域防災課

今週号の紙面から

特集 ●障がい者スポーツに取り組む人たち… 4-5面  
特集 ●一人ひとりがマナーを守り  
みんなでつくる住み良いまち…………… 8-9面  
●危険コンクリートブロック塀等除却助成制度  
補助金の限度額を引き上げます…………… 2面  
●秋の全国交通安全運動…………… 3面

●ちゃんと食べて、ちゃんと生きる  
未来へつなぐ和食の魅力…………… 6面  
●市民体育大会…………… 7面  
●「市川のなし」フェア/市川梨大玉コンクール… 10面  
●いちかわドイツデイ  
オクトーバーフェスト2018…………… 11面



# 危険コンクリートブロック塀等除却助成制度 補助金の限度額を 引き上げます 期間限定

市では道路に面する危険コンクリートブロック塀などの除却に要する費用の一部を助成しています。大阪府北部地震を受け、平成31年度末までの期間限定で、補助金限度額を改正します(今年度の受付は31年1月末まで)。助成の条件など、詳しくは問い合わせてください。

**改正点**  
危険コンクリートブロック塀などの長さ  
1メートル当たりの補助金の限度額を  
10,000円→15,000円



☎712-6337 建築指導課

## お知らせ

傍聴しよう(希望者は直接会場へ)

◆9月市議会定例会  
9月7日(金)午前10時から開会予定。傍聴希望者は、日程などを問い合わせのうえ、仮本庁舎5階の傍聴受付まで。委員会の会議も7人まで傍聴できます。また、インターネットで本会議の生中継と録画放送もご覧いただけます。

(議事事務局) 農薬委員会定例総会  
9月6日(木)午後1時30分～2時30分/仮本庁舎第3委員会室(同事務局)

◆下水道排水設備  
工事責任技術者共通試験  
受験資格要件あり。

平成31年1月12日(土)  
場千葉市総合保健医療センター  
申込書配布期間 9月3日(月)～  
10月5日(金)(土)日曜日、祝日を  
除く)

申込受付期限 9月3日(月)～10  
月11日(木)(消印有効)  
☎0433-2456112 県下  
水道協会事務局、☎712-  
6480 下水道経営課

## 住宅・土地統計調査にご協力を

人が居住する建物や世帯などの実態を明らかにし、住生活に関連する施策の基礎資料とするため、10月1日現在で住宅・土地統計調査を実施します。

9月初旬から、「調査員証」を携行した調査員が伺います。パソコンやスマートフォンでの回答も可能です。

☎333-8746 総務課

## 災害発生時は慌てずに 落ち着いた行動を

大規模な災害が発生すると、公共交通機関が運行を停止し、帰宅が困難になることがあります。多くの人が一斉に帰宅を始めると、火災や建物からの落下物などにより負傷する恐れがあり危険であるほか、救助救出活動の妨げとなります。

【むやみに移動を開始しない】

○身の安全を確保し、職場や集客施設などの安全な場所にとどまる。

○災害用伝言サービスにより、家族の安否などを確かめる。

○交通情報や被害情報などを入手する。

【日頃から準備しておきたいこと】

○携帯ラジオや地図を持ち歩く。

○スニーカーや懐中電灯、手袋、飲料水や食料などを用意する。

○家族などと安否確認の方法、集合場所、帰宅経路の状況を確認しておく。

◆市川都市計画下水道の  
変更の案の縦覧  
市川市第2号公共下水道(江戸川左岸流域関連公共下水道)の変更案が縦覧できます。期間中は意見を受け付けます。

☎704-0065 地域防災課

◆市川都市計画生産緑地地区の  
変更案の縦覧  
市川市第2号公共下水道(江戸川左岸流域関連公共下水道)の変更案が縦覧できます。期間中は意見を受け付けます。

☎712-6336 同課

◆一般コミュニティ助成事業の報告  
自治総合センターが宝くじの受託事業収入を財源に実施した平成30年度「コミュニティ助成事業を活用し、ハイタウン塩浜第一住宅自治会が夏祭りなどにおけるアルミ製やぐら及び音響を整備しました。

☎334-1128 地域振興課

◆動物慰霊祭  
長年家族の一員として暮らしてきたペットや、交通事故により死亡した小動物に対し、慰霊祭を行います。

☎712-6301 清掃事業課

◆東京都市圏パーセントリップ  
調査にご協力を  
人の1日の移動を把握し、暮らしやすい都市づくりの検討を進めるため、千葉県と市が共同で、交通に関する調査を9～12月に実施します。この調査結果は、将来の道路網計画や災害時の帰宅困難者対策の検討などに広く利用可能です。

◆法務局休日相談所を開設  
不動産の売買や相続登記、土地の境界・遺言・学校や職場でのいじめなど、日常生活のさまざまな悩みごとに関する相談を受け付けます。予約優先。

☎712-6336 同課

◆市川都市計画生産緑地地区の  
変更案の縦覧  
市川市第2号公共下水道(江戸川左岸流域関連公共下水道)の変更案が縦覧できます。期間中は意見を受け付けます。

☎712-6336 同課

◆一般コミュニティ助成事業の報告  
自治総合センターが宝くじの受託事業収入を財源に実施した平成30年度「コミュニティ助成事業を活用し、ハイタウン塩浜第一住宅自治会が夏祭りなどにおけるアルミ製やぐら及び音響を整備しました。

☎334-1128 地域振興課

◆動物慰霊祭  
長年家族の一員として暮らしてきたペットや、交通事故により死亡した小動物に対し、慰霊祭を行います。

☎712-6301 清掃事業課

◆東京都市圏パーセントリップ  
調査にご協力を  
人の1日の移動を把握し、暮らしやすい都市づくりの検討を進めるため、千葉県と市が共同で、交通に関する調査を9～12月に実施します。この調査結果は、将来の道路網計画や災害時の帰宅困難者対策の検討などに広く利用可能です。

◆法務局休日相談所を開設  
不動産の売買や相続登記、土地の境界・遺言・学校や職場でのいじめなど、日常生活のさまざまな悩みごとに関する相談を受け付けます。予約優先。

☎712-6336 同課

◆市川都市計画生産緑地地区の  
変更案の縦覧  
市川市第2号公共下水道(江戸川左岸流域関連公共下水道)の変更案が縦覧できます。期間中は意見を受け付けます。

☎712-6336 同課

◆一般コミュニティ助成事業の報告  
自治総合センターが宝くじの受託事業収入を財源に実施した平成30年度「コミュニティ助成事業を活用し、ハイタウン塩浜第一住宅自治会が夏祭りなどにおけるアルミ製やぐら及び音響を整備しました。

☎334-1128 地域振興課

◆女性との交流の場  
「いちかわ@ウイズ」  
就労や地域活動などに関心のあ

☎712-6334 文芸・ミュージアム

◆市役所新第一庁舎  
建設工事の進捗状況をお知らせします

☎704-0066 新庁舎建設課

◆市川都市計画生産緑地地区の  
変更案の縦覧  
市川市第2号公共下水道(江戸川左岸流域関連公共下水道)の変更案が縦覧できます。期間中は意見を受け付けます。

☎712-6336 同課

◆一般コミュニティ助成事業の報告  
自治総合センターが宝くじの受託事業収入を財源に実施した平成30年度「コミュニティ助成事業を活用し、ハイタウン塩浜第一住宅自治会が夏祭りなどにおけるアルミ製やぐら及び音響を整備しました。

☎334-1128 地域振興課

◆動物慰霊祭  
長年家族の一員として暮らしてきたペットや、交通事故により死亡した小動物に対し、慰霊祭を行います。

☎712-6301 清掃事業課

◆東京都市圏パーセントリップ  
調査にご協力を  
人の1日の移動を把握し、暮らしやすい都市づくりの検討を進めるため、千葉県と市が共同で、交通に関する調査を9～12月に実施します。この調査結果は、将来の道路網計画や災害時の帰宅困難者対策の検討などに広く利用可能です。

◆法務局休日相談所を開設  
不動産の売買や相続登記、土地の境界・遺言・学校や職場でのいじめなど、日常生活のさまざまな悩みごとに関する相談を受け付けます。予約優先。

☎712-6336 同課

◆市川都市計画生産緑地地区の  
変更案の縦覧  
市川市第2号公共下水道(江戸川左岸流域関連公共下水道)の変更案が縦覧できます。期間中は意見を受け付けます。

☎712-6336 同課

◆一般コミュニティ助成事業の報告  
自治総合センターが宝くじの受託事業収入を財源に実施した平成30年度「コミュニティ助成事業を活用し、ハイタウン塩浜第一住宅自治会が夏祭りなどにおけるアルミ製やぐら及び音響を整備しました。

☎334-1128 地域振興課

◆動物慰霊祭  
長年家族の一員として暮らしてきたペットや、交通事故により死亡した小動物に対し、慰霊祭を行います。

☎712-6301 清掃事業課

◆東京都市圏パーセントリップ  
調査にご協力を  
人の1日の移動を把握し、暮らしやすい都市づくりの検討を進めるため、千葉県と市が共同で、交通に関する調査を9～12月に実施します。この調査結果は、将来の道路網計画や災害時の帰宅困難者対策の検討などに広く利用可能です。

◆法務局休日相談所を開設  
不動産の売買や相続登記、土地の境界・遺言・学校や職場でのいじめなど、日常生活のさまざまな悩みごとに関する相談を受け付けます。予約優先。

☎712-6336 同課

## 日曜日・水曜日夜間の 市税及び国民健康保険税の納税相談

■日曜日窓口=9月9日(日)、午前10時～午後3時/開設場所=納税・債権管理課(仮本庁舎)☎712-8653、国民健康保険課(仮本庁舎)☎712-8534  
■水曜日夜間窓口=毎週水曜日(祝日を除く)午後5時15分～8時/開設場所=納税・債権管理課(仮本庁舎)☎712-8653、総務課税務グループ☎359-1115、国民健康保険課(仮本庁舎)☎712-8534 (納税・債権管理課)

利用者の安全と防災拠点機能の確保、さらには質の高い市民サービスを提供するため、庁舎を建て替えています。現在は、新第1庁舎建設に伴う地下の掘削工事を進めています。既に完了した地盤改良工事および杭工事において、工事の支障となる地下埋設物が見つかりましたが、工程を精査しながら2020年度の供用開始を目指します。工事に関する情報は、引き続き市公式Webサイトなどでお知らせしていきます。みなさんには不便をお掛けしていますが、ご理解をお願いします。

☎704-0066 新庁舎建設課

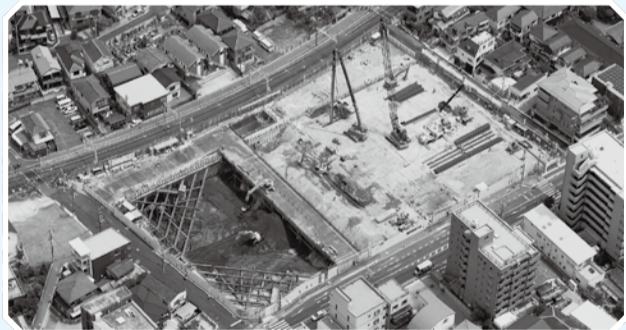

▲平成30年7月末時点の上空写真

### 市役所新第一庁舎 建設工事の進捗状況をお知らせします



- 欠真間1丁目(缶・布)→9/4・18、10/2・16
- 香取1丁目(紙・布)→9/10、10/8
- 〃(缶・布)→9/10、10/22
- 行徳/ハムサルビア(缶・布)→毎週火曜日※
- 塩焼5丁目かもめ(紙・布)→9/20、10/18
- 〃(缶・布)→9/6・20、10/4・18
- 島尻(紙・布)→9/24、10/22
- 〃(缶・布)→9/10、10/22
- 新田1丁目(紙・布)→9/8、10/13
- 〃(缶・布)→9/11・25、10/9・23
- 新田4丁目(紙・布)→9/17、10/15
- 〃(缶・布)→9/3、10/1・15
- 末広(紙・布)→9/15、10/20

- 菅野西(缶・布)→9/11・25、10/9・23
- 菅野2丁目(紙・布)→9/24、10/22
- 〃(缶・布)→9/10、10/22
- 須和田1丁目(缶・布)→9/4・18、10/2・16
- 関ヶ島(紙・布)→9/16、10/14
- 〃(缶・布)→9/17、10/15
- 曾谷第6(缶・布)→毎週土曜日※
- 宝2丁目イルカ(紙・布)→9/6、10/4
- 〃(缶・布)→9/6・20、10/4・18
- 根古屋(紙・布)→9/25、10/23
- 〃(缶・布)→9/11・25、10/9・23
- 東菅野さくら(紙・布)→9/15、10/20
- 〃(缶・布)→9/14・28、10/12・26

## 【PTA】

- 大野小学校(紙・布)→9/1、10/6
- 鬼高小学校(紙・布)→9/1、10/6
- 塩浜学園(紙・布)→9/1・15、10/6・20
- 〃(缶・布)→毎週金曜日※
- 信篤小学校(紙・布)→9/20、10/18
- 〃(缶・布)→9/17、10/15

- 稲荷木小学校(缶・布)→9/12・26、10/10・24
- 中国分小学校(紙)→9/11、10/9
- 新浜小学校(紙・布)→9/11・25、10/9・23
- 〃(缶・布)→9/3、10/1・15
- 福栄小学校(紙・布)→9/21、10/19
- 〃(缶・布)→9/6・20、10/4・18
- 二俣小学校(紙・布)→9/8、10/13
- 南新浜小学校(紙・布)→9/14、10/12
- 〃(缶・布)→9/3、10/1・15
- 宮久保小学校(紙・布)→9/26、10/31
- 〃(缶・布)→毎週水曜日※
- 百合台小学校(缶・布)→毎週火曜日※

## 【高齢者クラブ】

- 香り会(缶・布)→9/14・28、10/12・26
- 国府台悠悠会(紙・布)→9/15、10/20
- 塩焼2丁目はまみち(紙・布)→9/20、10/18
- 〃(缶・布)→9/6・20、10/4・18
- 平川寿会(紙・布)→9/28、10/26
- 〃(缶・布)→9/14・28、10/12・26

## 【婦人会】

- 八幡南口(紙・布)→9/13、10/11
- 〃(缶・布)→9/13・27、10/11・25



# 9月21日(金)～30日(日) 秋の全国交通安全運動

秋の行楽シーズンは、交通量の増加などによる交通事故の発生が懸念されます。また、夕暮れ時から夜間は交通事故が多発する傾向にあります。交通ルールの順守と交通マナーの実践を習慣付け、交通事故を防止しましょう。

- ### 重点目標
1. 子どもと高齢者の交通事故防止
  2. 夕暮れ時と夜間の歩行中、自転車乗車中の交通事故防止
  3. 全ての座席のシートベルトとチャイルドシート
  4. 飲酒運転の根絶

問 712-6341 交通計画課

## 市民安全運転競技大会の参加者を募集

自動車の安全運転意識と技術の向上のため、個人または団体(2人1チーム)で学科と技能を競います。入賞者には表彰状、参加者全員に記念品を贈呈します。

日 9月17日(祝)午前10時30分～午後3時(雨天決行)  
場 国府台自動車学校中国分3の16の1  
人 市内在住・在勤のドライバー、申込順で個人20人・団体20チーム  
申 9月10日(月)までに FAX 330332154  
市川地区安全運転管理者協議会



▲日頃の運転技術を確認しませんか

## ようこそ市長室へ

市長 村越 祐民

### 「健康」「安全」「清潔なまちを私たちの手で」

2020年の東京オリンピック開催や健康増進法の改正を背景に、喫煙マナーの問題が社会的にクローズアップされています。市では、市民マナー条例により、公共の場所における歩きタバコや吸い殻・空き缶のポイ捨て、犬のふん放置などの行為を禁止し、清潔で快適



な生活環境を守るための取り組みを進めています。この条例には罰則の規定もありますが、住みよいまちづくりのために最も重要なことは、「健康」「安全」「清潔な生活環

境の実現を、市民のみなさんが主役となって進めていくことではないでしょうか。公共マナーの順守はもちろん、啓発、地域清掃などの活動を、市民や事業者のみなさんが主体的に行ってくださっていることに、心から感謝しております。市では、こうしたみなさんの活動を支援する仕組みとして、「市民向け」「市民マナーサポーター」、事業者向けに「市民マナー協力団体」という制度を設け、活動に必要な物資を提供するなどしています。ぜひ制度を活用していただき、清潔で快適に生活できる環境をともに守っていきましょう。

### 女性起業支援講座

「ホームページ作成講座」

日 9月22日(土)午前10時30分～午後4時

場 千葉商科大学(国府台1の3の1)

1. 第一部(午前10時30分～11時30分) II マーケティングとしての「売」たホームページ  
2. 第二部(午後0時30分～4時) II ホームページ作成から公開までの流れを学ぶ

人 起業に興味のある、またはすでに起業しホームページを自身で作成したい女性で、ワードやエクセルなどの簡単なパソコン操作ができる方、抽選で20人  
申 9月14日(金)までに FAX 3303320036 県男女共同参画センター

男女共同参画課

### 消費生活講座

「交通事故とその責任」

高齢ドライバーや高齢歩行者に多い事故のパターンやその防止策、また、交通事故を起こしたときの対応のほか、自転車事故と交通ルール、損害保険による備えなどを学びます。  
日 9月14日(金)午後2時～4時  
場 男女共同参画センター

男女共同参画センター

人 市内在住・在勤の方、申込順36人  
申 9月3日(月)～13日(木)(土・日曜日を除く)に FAX 32000668 または直接 消費生活センター

場 千葉商科大学(国府台1の3の1)

1. 災害危機管理講座(全6回)  
災害が発生した際に地域で活動できる人材を育成します。市の災害対策、地域コミュニティにおける防災、自助防災と災害ボランティアの活動に関する講義や、起震車を使った地震体験、火災時の訓練(煙中脱出訓練)、応急手当・救命処置などの体験学習を行います。

日 9月29日(土)～11月10日(土)午前10時40分～午後0時10分(11月3日を除く毎週土曜日)  
場 千葉商科大学(国府台1の3の1)

人 市内在住・在勤・在学の高校生以上の方、申込順100人  
申 9月21日(金)までに同大学Webサイトから申し込み(左記二次元コード参照)  
問 3724111 同  
大学公開講座係  
(地域防災課)

外国人おもてなし語学ボランティア育成講座(全3日)

東京2020オリンピックパラリンピック競技大会の本県での開催に向けて、おもてなしや異文化コミュニケーションなどを学ぶ「おもてなし講座」と、初級者レベルの英語を学ぶ「語学講座」をセットにしたコースです。詳しくは県公式Webサイトをご覧になるか、お問い合わせください。

日 10月27日(土)午後1時～4時  
30分、11月10日(土)午前10時～午後3時、11月17日(土)午前10時～午後3時  
場 男女共同参画センター  
人 県内在住・在勤・在学で必ず全日程に参加できる15歳以上・中学生不可の方、抽選で40人  
申 県公式Webサイトから申し込みまたは申込書(県公式Webサイトからダウンロード可)を10月1日(月)必着で郵送(〒260-8607 221-5858)で県民生活文化課  
問 0433234147 同課  
(ポフンティア・NPO課)

## 募集

### 市道のネーミングライツパートナー

ネーミングライツとは、施設の名称や通称に企業名や商品名を冠

## 9/30 タウンミーティング 開催

テーマ：市のごみ処理について

### 参加者募集

市長がテーマについて説明し、みなさんと意見交換を行います。なお、11月上旬に大野公民館でも同テーマで開催します。

日 9月30日(日)午前10時(受付は30分前)～11時30分  
場 男女共同参画センター  
人 市内在住または転入予定の方、抽選で80人(子ども連れの参加も可)

申 FAX 7128764 または市イベントポータルサイト(左記二次元コード参照)、または往復はがきに申し込み事項(6面上段参照)と参加人数(未就学児を含む場合はその人数も)を書き、9月14日(金)必着で広報広聴課(〒272-8050 1※住所不要)。聴覚に障がいがある方などで手話要約筆記を希望する方はその人数も書いてください。定員に満たない場合は締め切り後も受け付けますので、問い合わせください。

問 712-6303 同課



する権利をパートナー企業に買い取ってもらい、その収入を財源とするものです。市では、市道の維持管理費用の新たな財源確保と地域の活性化を目的として、法人を対象にネーミングライツパートナーを募集します。対象路線など、詳しくは市公式Webサイトをご覧いただくか、お問い合わせください。

募集期間 9月5日(水)～10月5日(金)  
問 712-6344 道路管理課

使わなくなったペット用品  
使わなくなった犬や猫のペット用品を募集します。これらは必要としているボランティアへの提供や動物愛護活動の支援などに活用します。

募集寄付品 ドッグフード、キャットフード、トイレ用品(トイレシート、トイレ砂など)、ケージ、キャリーバッグ、首輪  
寄付品の条件 ①フードは未開封かつ常温保存が可能で、賞味期限まで2カ月以上残っているもの ②トイレ用品は未開封・未使用のもの ③その他のペット用品は、新品同様のもの ④使用保管状態などによってはお断りする場合があります。

寄付方法 9月3日(月)～28日(金)に環境保全課(市川南仮設庁舎)へ持ち込み  
問 712-6309 同課

芸術祭・文化祭  
市民俳句大会の作品  
未発表の雑詠1組2句(何組でも可)。詳しくは市公式Webサイトまたは各公民館、文化施設などで配布する募集要項をご覧ください。

大会開催日 11月23日(祝)午前11時

場 全日警ホール  
投送料 1組(2句)1,000円  
申 投稿作品に投送料を添えて9月30日(日)まで消印有効に現金書留または郵便小為替で市民俳句大会係(〒272-0807 国府台4の9の9 数長藤代方)  
問 090064962193 市俳句協会事務局(町山)  
(文化振興課)

自治会  
市川グリーンハイム(缶・布)・・・毎週金曜日※  
市川パークハイム(缶・布)・・・毎週金曜日※  
市川大野パークホームズ(紙・布)・・・9/11・25、10/9・23  
◇ (缶・布)・・・毎週土曜日※  
市川南(紙・布・缶・布)・・・毎週水曜日※  
市川南3・4丁目(缶・布)・・・9/12・26、10/10・24  
福越(紙・布)・・・9/8、10/13  
大境(紙・布)・・・9/27、10/25  
◇ (缶・布)・・・9/13・27、10/11・25  
大芝原(紙・布・缶・布)・・・9/3・17、10/1・15  
大町第3市営(紙・布)・・・9/16、10/21  
◇ (缶・布)・・・9/1・15、10/6・20

## 集団資源回収

9月1日～10月31日  
(雨天などのため変更することもあります)  
市がごみ集積所で回収する缶・ビンとは異なります。  
☎712-6301 清掃事業課  
大型ごみの申し込み(清掃事業課)  
専用電話 712-6300 電話のかけ間違いに注意  
※印は祝日を除く

- |                                |                            |                               |
|--------------------------------|----------------------------|-------------------------------|
| 鬼高(缶)・・・9/11・25、10/9・23        | 新田2・3丁目(缶・布)・・・毎週金曜日※      | 梨園苑(紙・布・缶・布)・・・9/6・20、10/4・18 |
| 北方東部(缶・布)・・・9/6・20、10/4・18     | 新八幡(紙・布)・・・9/11、10/9       | 若宮1丁目(紙・布・缶・布)・・・9/4、10/2     |
| 国府台町会(紙・布・缶・布)・・・9/10、10/22    | ◇ (缶・布)・・・9/11・25、10/9・23  | 若宮2丁目町会(紙・布)・・・9/5、10/3       |
| 国府台2丁目(紙・布・缶・布)・・・9/10、10/22   | 曾谷第2(缶・布)・・・9/4・18、10/2・16 | ◇ (缶・布)・・・9/5・19、10/3・17      |
| 国分7丁目(缶・布)・・・9/5・19、10/3・17    | 曾谷第4(缶・布)・・・9/3、10/1・15    |                               |
| 幸1丁目(缶・布)・・・9/6・20、10/4・18     | 宝1丁目(紙・布)・・・9/6、10/4       |                               |
| 幸2丁目(缶・布)・・・9/6・20、10/4・18     | ◇ (缶・布)・・・9/6・20、10/4・18   |                               |
| 塩浜市営住宅(缶・布)・・・9/14・28、10/12・26 | 中国分(紙・布・缶・布)・・・毎週水曜日※      |                               |
| 塩焼3丁目ちどり(紙・布)・・・9/9、10/14      | 平田町会(缶・布)・・・毎週木曜日※         |                               |
| 下貝塚2丁目(紙・布)・・・9/7、10/5         | 宮久保台(紙・布)・・・9/8、10/13      |                               |
| ◇ (缶・布)・・・9/11・15、10/6・20      | ◇ (缶・布)・・・9/12・26、10/10・24 |                               |
| 白幡(缶・布)・・・9/11・25、10/9・23      | 八幡下町(缶・布)・・・9/4・18、10/2・16 |                               |
| 新田2・3丁目(紙・布)・・・9/8・22、10/13・27 | 八幡門前(紙・布・缶・布)・・・9/3、10/1   |                               |





車いすバスケットボール体験会  
ISG国府台

車いすバスケットボール体験会

スポーツ用の車いすに乗りながら行うバスケットボール。強豪チーム「NO EXCUSE」の協力のもと市川スポーツガーデン (ISG) 国府台で今年から体験会が始まりました。

車いすバスケットボールを体験してみませんか

障がいの有無は問いません。  
スポーツ用車いすの貸し出し有り。

体験会日程 9月2日、10月21日  
いずれも日曜日午後1時～2時  
場 国府台市民体育館  
問 ☎371-7800 ISG国府台



▲車いすバスケットボールって面白い。自然と笑顔がこぼれます。

## 誰もが楽しめる場所を作りたい

### なぜ車いすバスケットボール体験会を始めたのですか

今回の体験は、障がいがある人もない人も参加できるイベントです。障がい者スポーツの体験を行うにあたり考えたのが、「障がい者だから失礼があってはいけない」と健常者側が心の壁を作っているのではないかと。車いすバスケットボールなら、両者が車いすに乗るので、心の壁を取り払い一緒にスポーツを楽しめると。NO EXCUSEの協力もいただいたことから車いすバスケットボール体験を始めました。

### 活動で大切にしていることを教えてください

ISG国府台は、地域の中で、スポーツを愛する人がみんな楽しむことを大切にしています。今回の体験会でも車いすを使った鬼ごっこなど、バスケットボール経験の有無に関わらずに遊べる内容を取り入れています。

### 参加者と選手が名前呼び合っていて印象的です

障がい者スポーツがメディアなどで取り上げられることが多くなってきましたが、体験会で

はテレビに出ている〇〇選手ではなく、一緒にスポーツをしている〇〇さんという関係になってほしいのです。身近な関係で得た経験は強く参加者の中に残るからです。

このような体験を通して、誰もが楽しめるスポーツの実現につながればよいと考えています。

ISG国府台クラブマネージャー  
小幡 晶子さん



### まずは体を動かしてみませんか 障がい者軽スポーツ教室

リズム体操や、ピンポウリング、ペタンク、ふうせんバレーなどの軽スポーツで楽しく体を動かす教室です。みなさんのご参加をお待ちしております。

日 9月15日、10月20日、11月17日、12月15日  
いずれも土曜日午後1時30分～3時(1日のみの参加も可)  
場 国府台市民体育館  
人 市内に在住・在勤・在学の障がいの  
ある方で、介助なしで参加できる方(車いすなどの使用可)  
物 運動のできる服装、屋内用運動靴、タオル、飲み物など  
問 ☎373-3112 スポーツ課

### あいおいニッセイ同和損害保険株式会社と協定を締結

市では7月20日に、あいおいニッセイ同和損害保険株式会社と障がい者スポーツ振興等を中心とした連携協定を締結しました。

今後は、小中学校での体験授業や講演会などを通じて、障がい者スポーツの啓発活動をしていきます。

問 ☎712-8591 企画課





# 障がい者スポーツに取り組む人たち

東京2020オリンピック・パラリンピック競技大会の開催が2年後に迫り、障がい者スポーツへの関心も高まっています。このような中、市内にも障がい者スポーツに取り組む人たちがいます。今回は市内で活動する2団体にスポーツにかける思いについて伺いました。

☎712-8632 広報広聴課



平成21年に結成された県内唯一の身体障がい者野球チーム「市川ドリームスター」。市川市を拠点に活動しています。



## 身体障がい者野球

バント・盗塁の禁止や、下肢障がい者で走塁が困難な打者の代走が可能など障がいがある人も楽しめるようにルールが工夫されています。パラリンピック正式種目ではありませんが、世界大会も開催されています。



## スポーツを通じた出会いが自分の世界を広げた

### —土屋さんの障がいを教えてください

右手の親指以外の指4本の欠損です。高校1年生の夏にグラウンド整備中の事故でけがを負いました。小学校3年生から野球をやっていて、高校球児として活躍するのがずっと夢だったので、当時はもう野球ができないと思いとてもショックでした。右手が利き手だったので、将来についての不安も大きかったです。

### —参加したきっかけは

けがをして入院している間に、父がインターネットでいろいろと調べて見つけてきたのがきっかけです。父と直接話したことはなかったのですが、野球を続けたいという気持ちを感じ取ってくれたのだと思います。



ショート  
土屋 来夢さん

### —みなさん野球が好きなんだと感じました

市川ドリームスターは、明るい雰囲気、野球を今よりうまくなりたい気持ち強いチームです。人によって障がいの内容も違うので、グラブの使い方などそれぞれ工夫しながら野球



をしています。私は右手に障がいがあるので、左手で捕球し、送球もグラブを外した左手でしているのですが、最近は右手でも親指と手のひらを使って少しずつボールが投げられるようになってきました。もっと練習してポジションであるショートのプレーに生かしていきたいです。

### —同じような境遇の方にメッセージを

このチームは障がいがある部位を短所と考えるよりは、それ以外の部位を長所だと考えてプレーしています。私はこのチームに参加して、前向きで素晴らしい人たちに出会えたと感じています。けがをしてすぐには難しいと思いますが、落ち着いたらこういったコミュニティに参加すると自分の世界が広がると思います。もし野球が好きなら、見学でもよいので市川ドリームスターに来てみてください。



### 市川ドリームスターで野球をしませんか

身体障害者手帳を持つ成人の方。年齢、性別、野球経験は問いません。一緒に野球を楽しみましょう。Webサイトは右記二次元コード参照。

☎080-3200-2904 笹川





# 食育講演会

## 「ちゃんと食べて、ちゃんと生きる」

健康でおいしい「和食」。でも、本格的に作るのには難しい。そんな方に、パパッと簡単、短時間でおいしく調理できる和食のメニューを紹介し、電子レンジを使った実演や「いちかわの食育」の展示コーナーもあります。

日 10月20日(土)午後1時30分

(受付は15分前)～3時

場 保健センター

人 市内在住・在勤・在学の方、申込順90人

(子ども同伴可。保育なし)

講師 村上祥子氏(料理研究家)

申 377-4511 同センター栄養担当



村上祥子氏

### 申し込み事項

- ① 行事・講座名など(日時・コースも)
- ② 住所
- ③ 氏名(ふりがな)
- ④ 年齢(学年)
- ⑤ 電話・FAX番号
- ⑥ その他必須事項

※往復はがきの場合には返信用のあて先も記入  
※熱を加えると消える筆記用具は使用しないでください。

## 子ども・教育

### お知らせ

#### 1歳6カ月児健康診査

日 10月2日(火)・16日(火)・23日(火)／南行徳保健センター、いずれも受付は午後1時～2時

※平成29年3月生まれの子に9月中旬頃通知を発送します。

※内科健診は、医療機関で個別に行います。2歳の誕生日以降は受診できません。

申 377-4511 保健センター、359-8785 南行徳保健センター

#### 3歳児健康診査

日 10月3日(水)・17日(水)／保健センター②10月10日(水)・24日(水)／南行徳保健センター、いずれも受付は午後1時～2時

※平成27年4月生まれの子に9月中旬頃通知を発送します。

※4歳の誕生日以降は受診できません。

申 377-4511 保健センター、359-8785 南行徳保健センター

#### 4～6カ月児の保護者

日 10月24日(水)②10月2日(火)・30日(火)

場 ①保健センター申込順各35人②南行徳保健センター申込順各24人

時間 午後1時～2時、午後2時30分～3時30分

申 377-4511 保健センター、377-4511 保健センター

#### 歯みがきレッスン(年齢別)

申 377-4511 保健センター、377-4511 保健センター

#### 発達相談

対象	日程・受付時間	
	保健センター	南行徳保健センター
赤ちゃん(10～11カ月児)はじめての歯ブラシみがき	10月3日(水) 午前10時	10月10日(水) 午前10時
	10月17日(水) 午前10時	10月24日(水) 午前10時
2歳児(2歳6カ月～3歳未満児)歯みがきとぶくぶくうがい練習	10月25日(木) 午前10時・11時	10月19日(金) 午前10時・11時
	10月25日(木) 午後3時	10月19日(金) 午後3時

お座りやハイハイをしないなど、子どもの発達に心配のある方の個別相談。  
日 10月19日(金)／保健センター、10月15日(月)／南行徳保健センター、いずれも午前中

申 377-4511 保健センター、359-8785 南行徳保健センター

#### 4カ月あかちゃん講座

計測、育児や離乳食の話、個別相談、お母さん同士の交流。

日 10月19日(金)／保健センター、10月15日(月)／南行徳保健センター、いずれも午前中

申 377-4511 保健センター、359-8785 南行徳保健センター

#### 講座・催し

#### 4カ月あかちゃん講座

計測、育児や離乳食の話、個別相談、お母さん同士の交流。

#### 4カ月児の乳児とその保護者

会場	日程	受付時間
保健センター	10月26日(金)	第1子 9:30～9:45 第2子以降 9:45～10:00
南行徳保健センター	10月5日(金)	
大野公民館	10月11日(木)	
妙典子育て支援センター	10月12日(金)	
信篤公民館	10月18日(木)	9:45～10:00
行徳公民館	10月19日(金)	
市川公民館	10月18日(木)	

参加できなかった場合5カ月の乳児も可。※予約不要。市川公民館はペピーカーでの来館はご遠慮ください。

申 377-4511 保健センター、359-8785 南行徳保健センター

#### 中学生・高校生と乳幼児親子のふれあい交流

学校の授業に親子で参加し、学生と交流します。いずれも1日から参加可能。  
申 376-1118または直接、南八幡こども館

日 10月24日(水)・26日(金)・31日(水)・11月2日(金)・7日(水)各日

午前9時30分～11時30分  
場 高谷中学校

申 377-4511 保健センター、359-8785 南行徳保健センター

#### 乳児と中学生のふれあい交流

午前11時30分～正午／田尻こども館②9月28日(金)午前11時～11時30分／南八幡こども館③10月4日(木)午前11時30分～正午

信篤こども館、田尻こども館

日 10月12日(金)午前10時45分～11時35分、11月16日(金)午前11時45分～午後0時35分

場 県立市川南高校高台15009

申 377-4511 保健センター、359-8785 南行徳保健センター

#### すこやかひろばin二俣

親子で楽しく遊んで、子育ての情報交換をしませんか。  
日 9月10日(月)午前10時30分～正午  
場 東京経営短期大学(二俣605の1)

日 9月25日(木)①午前10時～午後0時30分②午後1時30分～4時

場 船橋市男女共同参画センター(船橋市宮本2の1の4)

申 711-1736 子育て支援課

日 10月25日(木)①午前10時～午後0時30分②午後1時30分～4時

場 船橋市男女共同参画センター(船橋市宮本2の1の4)

申 711-1736 子育て支援課

日 10月25日(木)①午前10時～午後0時30分②午後1時30分～4時

場 船橋市男女共同参画センター(船橋市宮本2の1の4)

申 711-1736 子育て支援課

日 10月25日(木)①午前10時～午後0時30分②午後1時30分～4時

場 船橋市男女共同参画センター(船橋市宮本2の1の4)

申 711-1736 子育て支援課

日 10月25日(木)①午前10時～午後0時30分②午後1時30分～4時

場 船橋市男女共同参画センター(船橋市宮本2の1の4)

申 711-1736 子育て支援課

日 10月25日(木)①午前10時～午後0時30分②午後1時30分～4時

場 船橋市男女共同参画センター(船橋市宮本2の1の4)

申 711-1736 子育て支援課

日 10月25日(木)①午前10時～午後0時30分②午後1時30分～4時

場 船橋市男女共同参画センター(船橋市宮本2の1の4)

# 市民スポーツ教室 定期教室 開催中

土曜日を中心に行っている種目別のスポーツ教室です。日程など、詳しくは各種目の代表者へ問い合わせてください。テニスの申し込みは、市テニス協会のWebサイトをご覧ください。

人 市内在住の方

¥種目によってはスポーツ保険・用具などの実費負担あり  
物運動のできる服装、飲料水(スポーツ課)



種目	問い合わせ先
ソフトテニス	338-4345 藤枝
卓球	090-8744-4699 小泉
陸上競技	090-8118-8113 永田
ハンドボール	090-3696-5490 西谷
バスケットボール(富貴島小学校)	335-0812 梅崎
バスケットボール(大和田小学校)	393-1030 木村
インドアカ	080-1044-1434 清水
バドミントン(幸小学校)	090-6543-4416 光明
バドミントン(信篤小学校)	080-5685-8633 村上
バレーボール	090-2541-0709 田嶋
アーチェリー	090-3800-7674 板橋
合気道	03-3657-5604 野本
フェンシング	371-6779 相田
剣道	090-9322-4618 鎌田
弓道	335-5675 福場
ラグビーフットボール	090-1039-6930 大口
ソフトボール	090-7276-3980 井上
柔道	090-3095-9218 岩崎
なぎなた	090-8876-5635 中馬
バウンドテニス	090-4135-0118 関根

場 全日警ホール  
内 認知症の症状や治療、予防、対応など  
人 市内在住・在勤・在学の方、申込順300人

調 山口潔氏(ふくろうクリニック等々力院長)

申 申し込み事項(上段参照)を書き、712-8521、FAX 712-8789または直接、地域支えあい課(分庁舎C棟)

日 10月5日～26日毎週金曜日午前10時～正午

場 急病診療ふれあいセンター

申 377-4511 保健センター、359-8785 南行徳保健センター

日 10月25日(木)①午前10時～午後0時30分②午後1時30分～4時

場 船橋市男女共同参画センター(船橋市宮本2の1の4)



# 市民体育大会

日頃の練習の成果をこの機会に試してみませんか

市体育協会では、スポーツの秋に「市民体育大会」を開催します。申し込みや詳しくは、各種目の代表者へ。(スポーツ課)

種目	日時	対象	締切	問い合わせ
ソフトテニス	団体戦	小・中学生・高校生、大学生、一般	9月17日(祝)	ソフトテニス連盟(松丸) ☎090-5757-1080
	個人戦(市選手権大会)	小・中学生・高校生、大学生、一般	9月24日(休)	
	成年・シニア	35歳以上	10月22日(月)	
卓球	10月7日(日) 午前9時	一般、中学生 男女(初心者)	9月18日(火)	卓球連盟(丹羽) ☎323-1803
陸上	10月8日(祝) 午前8時	市内在住・在勤・在学の中学生以上及び市川浦安小中体連加盟の方	9月21日(金)	陸上競技協会 ☎090-8849-7187(水野) ☎090-7222-7143(門)
剣道	10月8日(祝) 午前9時	一般(面付者)	9月8日(土)	剣道連盟(鎌田) ☎090-9322-4618
フォークダンス	12月17日(月) 午前11時	市民及び愛好者	なし	フォークダンス協会(松村) ☎371-9054
柔道	11月3日(祝) 午前9時	小・中学生、高校生、大学生、一般男女	10月1日(月)	柔道協会(岩崎) ☎090-3095-9218
弓道	11月4日(日) 午前9時	一般有段者	10月13日(土)	弓道連盟(福場) ☎335-5675
テニス	10月28日(日) 午前8時30分	一般(市民)ペア男子60歳、女子50歳以上	9月28日(金)	テニス協会(飯塚) ☎371-2458 ※同協会Webサイトから申し込み
バドミントン	11月18日(日) 午前9時	市内在学の小学生または市内ジュニアクラブ在籍者	11月4日(日)	バドミントン協会(実川) ☎090-4605-3990
	10月7日(日) 午前9時	初心者・初級者(男女複)	9月30日(日)	
	10月13日(土) 午前9時	本協会登録者または市内在住・在勤の方(男単女複)	10月1日(月)	
	11月23日(祝) 午前9時	本協会登録者または市内在住・在勤の方(男複女単)	11月12日(月)	
フェンシング	11月11日(日) 午前10時	小・中学生、高校生	10月23日(火)	フェンシング協会(河村) ☎339-2279
空手道	11月23日(祝) 午前9時	小学生～一般男女(シニア含む)	9月25日(火)	空手道連盟(清水) ☎090-3240-7861
なぎなた	11月11日(日) 午前9時30分	市民	なし	なぎなた連盟(中馬) ☎090-8876-5635
ボウリング	10月8日(祝) 午前9時	市内在住・在勤・在学の方	先着48人	本八幡スターレーン内市民ボウリング大会担当 ☎377-0101
合気道	11月3日(祝) 午後3時	連盟会員	なし	合気道連盟(野本) ☎03-3567-5604
インディアカ	9月9日(日) 午前9時	市内在住・在勤の方	9月5日(水)	インディアカ協会(頼所) ☎396-8074
パウンドテニス	9月23日(祝) 午前9時	市民及び愛好者	9月10日(月)	パウンドテニス協会(関根) ☎090-4135-0118

◆高齢者サポートセンターの講座  
 ◆高齢者サポートセンター・信篤二俣  
 日9月10日(月)午後1時30分～3時  
 場信篤公民館  
 内聞いておきたい成年後見と遺言・相続のお話  
 人申込順20人  
 申3763300同センター  
 ◆高齢者サポートセンター八幡  
 日9月12日(水)午後1時30分～2時30分  
 場高齢者サポートセンター八幡  
 内家計支出を見直してみませんか  
 安定した家計を維持する方法を学ぶ  
 人申込順15人  
 申3763300同センター  
 ◆高齢者サポートセンター大柏  
 日9月13日(木)午後2時～3時30分

場大野公民館  
 内知って安心 成年後見制度  
 講本多誠氏(ノース成人後見サポートセンター千葉厚支部)  
 人申込順30人  
 申33066095同センター  
 ◆高齢者サポートセンター曾谷  
 日9月19日(水)午後1時30分～3時  
 場曾谷公民館  
 内腰痛予防と腰痛体操  
 人申込順20人  
 申371661同センター  
 ◆高齢者サポートセンター市川東部  
 日9月21日(金)午後1時30分～3時  
 場東部公民館  
 内エンディングノートの書き方と遺言書  
 講長谷川博計氏(昭和セモノ)  
 人申込順50人  
 申3340070同センター  
 (介護福祉課)

◆認知症カフェ  
 認知症と介護について、おしゃべりしましょう。  
 ◆幸オレンジカフェ  
 日9月12日(水)午後1時30分～3時30分  
 場愛グループホーム幸(幸2の3の23)  
 人認知症の方、その介護をしている方、申込順10人  
 ￥2000円  
 申9月12日(水)まで ☎090-1693-4662同施設(和田)  
 ◆オレンジカフェ  
 日9月18日(火)午後1時30分～3時30分  
 場NPO法人生きがいと助けあいSSU市川(塩焼2の11の14)  
 人認知症の方、家族の方、関心のある方  
 ￥2000円  
 問33090888同施設  
 ◆なぎカフェ

日9月20日(木)午後1時30分～3時30分  
 場信篤公民館  
 人申込順10人  
 ￥2000円  
 問32733066高齢者サポートセンター信篤二俣  
 ◆結つてカフェ  
 日9月26日(水)午後1時～3時  
 場西部公民館  
 人申込順25人  
 申9月21日(金)までに ☎318-5565高齢者サポートセンター国分(地域支えあい課)

◆国福大市川病院けんこう教室  
 日9月15日(土)午前10時30分受付は1時間前～11時30分  
 場国際医療福祉大学市川病院 研究棟(国府台6の1の14)  
 内講演「意外に多い甲状腺の病気、リハビリ体操、血圧測定」  
 人申込順150人  
 講吉田知彦氏(同院糖尿病代謝科)

◆募集  
 店舗で働くシニア従業員の  
 お仕事説明会in市川  
 市と協定を結び、高齢者の見守りや雇用促進などを推進している株式会社セブーン・イン・ジャパンとの共催により開催します。入場無料、履歴書不要。  
 日9月25日(火)午前10時(受付は20分前)～11時30分  
 場アイリンクルーム  
 人おおよそ60歳以上の方、申込順30人  
 申7044131商工振興課

歴史と文化の散歩道 67  
 物語のある街  
 ～将門伝説の地を歩く～  
 市川自慢の梨の出荷が盛んになっていますが、大野町には迎米、御門、殿台の梨出荷組合があります。旧字名を用いた組合名は、いずれもただならぬものを感じさせます。  
 そこで大野町の旧字名を現在の地図に重ねてみると、武蔵野線市川大野駅付近の低地は「馬寄場」、その南側の台地は「迎米」(米蔵の意)さらには「御門」(将門の射たの矢に由来するとも言われる)となっています。北側の台地は「御門」(城の門の意)、その隣は「殿台」「殿内」と続きます。  
 また、この地域には土塁や空堀の跡が見られ、市立五中のある帯の台地を地元では「城山」と呼んできました。五中の北の端にある小さな石の祠を地元の古者は「将門様」と称して供養を続けています。五中グラウンドの向かいには、こんもりと小山になった鎮守の森があります。その急な階段の上にある大野天満天神宮は、将門が京都の天満宮をこの地に勧請(神仏を分霊すること)したものと伝えられています。さらに北部にある駒形大神社のご神体にある白馬に跨る武者像は将門だとも言われています。これらのことから五中のある帯

資格・経験不問の仕事も多数あります。入会希望者は、次のいずれかの説明会を受講してください。  
 日場9月5日/ダイエー市川店(市川1の4の10)、12日/行徳公民館、19日/全日警ホール、26日/南行徳市民談話室、いずれも水曜午後2時  
 人市内在住の60歳(年度内に迎える人を含む)以上の健康で働く意欲のある方  
 申3267000同センター平田事務所  
 (地域支えあい課)



▲手入れの行き届いた大野天満天神宮

一人ひとりがマナーを守り



# みんなでつくる住み良いまち

「健康」「安全」「清潔」な生活環境をつくることを目的に定められた市民マナー条例は、平成16年4月1日の施行から今年で15年目を迎えました。

また、2年後の東京オリンピック・パラリンピック競技大会開催を控え、喫煙マナーへの関心が高まっています。

いま一度、マナーについて一人ひとりが考え、市民、事業者、市の

三者が一体となり、協働した取り組みを進めていくことが、住み良いまちづくりに求められています。

そこで今回は、こうした取り組みの中心的な役割を担っている

「市民マナーサポーター」や「市民マナー協力団体」について紹介します。みなさんも参加してみませんか。

☎320・1333市民安全課

## 公共の場所での禁止行為

道路や公園などの公共の場所(市内全域)では、歩きたばこや空き缶などのポイ捨て、犬のふんの放置を禁止しています。

歩きたばこは、受動喫煙による健康への影響とと

もに、小さな子どもなど、まわりの人たちをやけどさせる危険性があり、空き缶などのポイ捨てや犬のふんの放置とともに、地域の生活環境を悪化させます。

市では違反者に対し、指導や注意をしています。

やめよう 禁止行為  
守ろう きれいなまち



「マナリン」 「マナーマン」  
市民マナー条例キャラクター



歩きたばこ



空き缶などのポイ捨て



犬のふんの放置

## 「路上禁煙・美化推進地区」内の過料件数の推移

生活環境の悪化を防止するため、市内でも特に人通りが多い駅周辺の15地区を「路上禁煙・美化推進地区」に指定し、同地区内の道路上の喫煙、空き缶などのポイ捨て、犬のふんの放置を禁止しています。

禁止行為の違反者に対しては、2,000円の過料を科しており、過料件数は平成17年度の約5,000件をピークに減少してきました。しかしながら近年は横ばいの傾向となっており、より一層一人ひとりがマナーを身近な問題として捉え、取り組んでいくことが必要です。

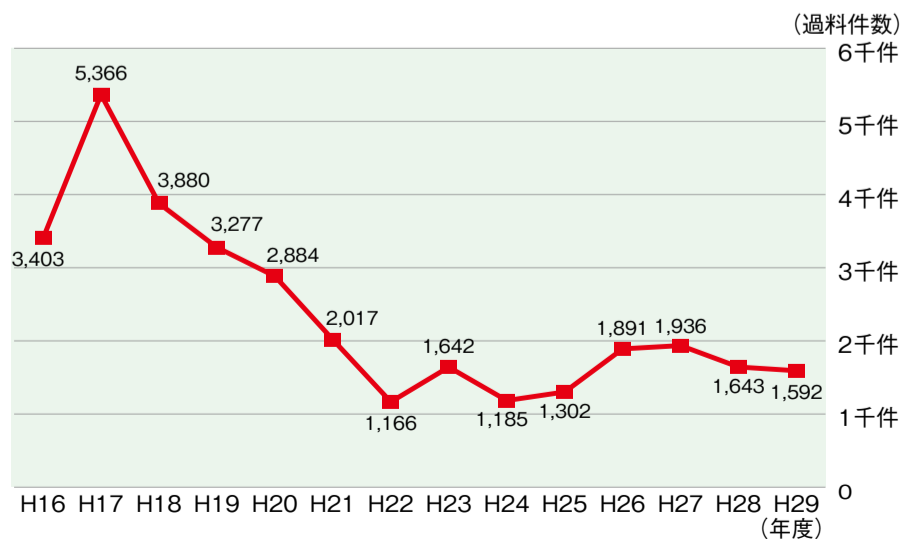

三者が協働した取り組み

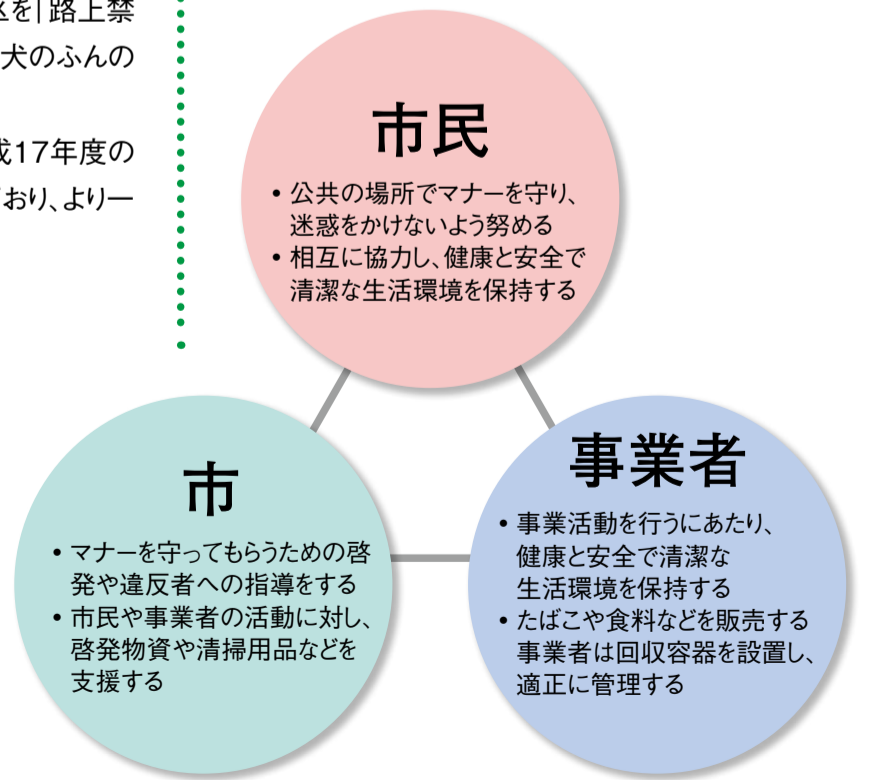





# 私たちと一緒に活動しませんか

住み良いまちをつくるため、市民が啓発物資の配布や清掃活動、地域の見回りなどの活動を行う「市民マナーサポーター」と、事業者や団体がこれらの活動を行う「市民マナー協力団体」の参加制度があります。

## 市民マナーサポーター

「自らのまちの生活環境は自らが守る」という意識のもと、駅前や公共の場所で市民マナー条例の啓発や市民への声掛け、地域清掃活動を行っています。マナーの輪を広げ、住み良いまちをつくっていきます。

活動インタビュー 本八幡3班

「市川市を訪れる人が  
良いまちだと思えるように」

主に南八幡商店会に関わる人で班を組み、月に2回JR本八幡駅の南口で、マナー条例を周知するティッシュ配りや地域の清掃活動を行っています。

商店会でお店を営む中で、まち全体が少しでも良くなり盛り上げがればと思い、始めました。

活動を始めた当初よりたばこのポイ捨てやゴミの量は減ってきていますが、まだなくならないのが現状です。

今後は、市川市を訪れる人に、良いまちだと思ってもらえるよう、また住んでい



▲マナー向上のため、啓発グッズを配布



▲訪れる人のために、まちをきれいに保ちます

る人が自信を持って良いまちだと言えるような、そんなきれいなまちにしていきたいと思っています。

また、幅広い世代の方が参加しやすくなるよう、活動日時などを工夫していきたいと思っています。



本八幡3班 班長  
村山 明文さん

## 市民マナー協力団体

公共の場所での歩きタバコ、空き缶などのポイ捨て、犬のふんの放置などのマナー違反をなくすために、地域の見回り活動や吸い殻・空き缶などの清掃活動を行っています。

活動インタビュー

「まち全体を笑顔にしたい」

以前から地域の清掃活動を行っていたところ、市民マナー協力団体の制度を知り、登録しました。

昨年の3月から活動を始め、月に1回程度、歯科衛生士などのスタッフがクリニック周辺道路の清掃活動や市のマナー条例を周知するイベントに参加しています。

「笑顔がいちばん。」という企業理念のもと、患者さんはもちろん、スタッフや地域のみなさんも笑顔になれるクリニックを目指しています。その中で市川のまちも笑顔になってもらおうと、清掃活動を



▲公園も笑顔があふれるようにきれいにしています



▲スタッフが交代で清掃活動を行っています

行っています。

活動中に地域の方からあいさつをいただいたり、啓発グッズを笑顔で受け取っていただいたりすると、こちらも笑顔になります。

今後もより住みやすいまちにするため、地域の方とも力を合わせてきれいなまちにしていきたいと思っています。



妙典 歯科・子ども歯科クリニック  
五月女 聖子さん

### 募集

## 市民マナーサポーター

◎おむね4人1組で次のような活動を行います

- ・市民マナー条例のPR活動
- ・駅周辺での啓発活動を行い、美化推進をすすめること
- ・市が実施する啓発活動への協力
- ・違反者への声かけ

### ◎対象

- ・在住、在勤、在学の方

### ◎委嘱(活動)期間

- ・委嘱日：2020年3月

### ◎市からの支援

- ・帽子や腕章、上着、火バサミ、軍手、ゴミ袋などの活動物資を支給

### ◎報償

- ・報償金(1月当たり上限2,000円)を支給

### 募集

## 市民マナー協力団体

◎おむね5人以上で次のような活動を行います

- ・地域の巡回及び生活環境が悪化している場所についての情報提供
- ・路上などに散乱している吸い殻や空き缶などの清掃
- ・その他、市民マナー条例の推進に関わる活動

(違反者への声かけなどを行っていただく必要はありません)

### ◎対象

- ・市内で活動している非営利の団体
- ・市内に店舗などを有する事業者

### ◎市からの支援

- ・腕章や火バサミ、軍手、ゴミ袋などの活動物資を支給



みんなの参加  
待ってるぜ



みんな  
参加してね



# 「市のななし」フェア

平成19年度に誕生した地域ブランド「市のななし」をPRするイベントを開催します。

会場**9月1日(土)**午前11時／東京メトロ東西線「行徳駅」駅前広場、  
**9月8日(土)**午前11時／JR総武線「市川駅」改札前広場  
☑「市のななし」の特別販売(1袋3個入、1人3袋まで)、梨加工品の販売など(完売次第終了)  
天候などの理由により、内容の変更や中止の場合があります。  
☎711・1141農政課



▲今年の梨もおいしいですよ

# 市川梨大玉コンクール

地域ブランド「市のななし」の大玉コンクールに出品された梨の展示を行います。展示した梨は9月17日(祝)の入園者に引換券と交換で配布します。

日**9月15日(土)～17日(祝)**午前9時30分～午後4時(17日は正午まで)  
引換券配布時間 9月17日午前11時からレクチャールーム前(1家族1枚。なくなり次第終了)。梨の引き換えは午後1時30分から。  
場 動植物園  
¥入園料のみ(高校生以上430円、小・中学生100円)  
☎338・1960同園



▲中には子どもの頭くらいのおおきさのもの

## 講座・催し

### オリジナルミュージカル 舞台映画上映

ミュージアム・ミュージカル2018の開催に伴い、過去に上演した関連作品の舞台映画を上映します。  
日**9月1日(土)・5日(水)・9日(日)**①午前11時②午後3時(いずれも開場は30分前)  
内 ①「スターライトナカイ」(2011年 184分) ②「サンタクロース ラピリンズ アンドムーン」(2012年 133分)  
場 メディアパーク市川ベルホール  
人 当日先着各回46人  
☎320-3334文学ミュージアム(月曜日休館)

### ZOOワンポイントガイド -ウシ-

今年新しい仲間を迎えた、ウシ(ホルスタイン)のお話をします。  
日**9月9日(日)**午後2時30分  
場 動植物園  
¥入園料のみ(高校生以上430円、小・中学生100円)  
☎338-1960同園

### グリーンシアター

日**9月19日(水)**午後2時(開場は30分前)  
場 メディアパーク市川グリーンスタジオ  
内 「わが谷は緑なりき」(1941年 アメリカ・モノクロ・有声・字幕・118分)  
人 当日先着220人  
☎320-3334文学ミュージアム(月曜日休館)

### ベルホールシネマ

日**9月15日(土)**①午前11時 ②午後2時(いずれも開場は30分前)  
場 メディアパーク市川ベルホール  
内 ①三銃士(上)②三銃士(下)(1921年・米・モノクロ・無声・字幕・各65分)  
人 当日先着各回46人  
☎320-3334文学ミュージアム(月曜日休館)

### 季節を感じる散策会 「初秋の江戸川土手」

秋の七草のひとつ、野生のフジバカマが咲く、初秋の風景をゆっくりと楽しみます。  
日**9月16日(日)**午前10時(里見公園正門集合)～11時30分(荒天中止)  
☎339-0477自然博物館

### 秋の自然観察

秋を迎える里見公園や江戸川河川敷で鳥や昆虫、植物などを観察します。専門員の解説付き。

日**9月22日(土)**午前10時～正午  
場 里見公園管理事務所前集合  
人 申込順20人  
☎712-6307自然環境課

### 親子お月見の会

日**9月17日(祝)**午後3時30分(受付は30分前)～7時30分  
場 少年自然の家(野外炊事場及び屋上)  
内 月見団子作り体験、天体観望(天体望遠鏡、双眼鏡使用)。天候や人数によりプラネタリウム観賞に変更または並行して実施  
人 市内在住の小・中学生を含む親子、申込順10家族(1家族8人まで。子どもの友人を伴っても可)  
¥1人300円  
申**9月9日(日)**まで(月曜日を除く)に代表者氏名・住所・電話番号・参加人数を☎337-0533少年自然の家

### 水木洋子邸一般公開 「水木邸公開15年に寄せて」

日**9月8日(土)・9日(日)**午前10時～午後4時  
場 水木洋子邸  
☎320-3334文学ミュージアム(月曜日休館)

### 東山魁夷記念館コンサート

絵画に囲まれた環境で弦楽演奏をお楽しみください。  
日**10月5日(金)**午後6時30分～8時  
場 同館  
内 東京フィル首席コントラバスとギターによる室内楽  
人 抽選で120人  
¥1,000円(未就学児の同伴不可)  
申 市イベントポータルサイト、または往復はがき(1枚2人まで)に希望者全員の申し込み事項(6面上段参照)、「10月5日コンサート希望」を書き、9月18日(火)必着で同館(〒272-0813中山1-16-2)  
☎333-2011同館

### いちかわ産フェスタ

見てよし、食べてよし、市内産業の自慢の商品が勢ぞろいします。素晴らしい技術・商品が発見できます。市内伝統工芸の実演・展示・体験や、その他多彩な企画やイベントを実施します。

日**9月15日(土)**午前10時～午後4時  
場 県立現代産業科学館(鬼高1-1-3)  
☎377-1011市川商工会議所(商工振興課)

◆耐震促進講演会  
ゲームで学ぼう 親子サバイバル教室～家具転倒防止編～  
「地震への備えは「モンモ」ではなく「イツモ」

いつもの生活の中で、地震への備えに取り組めるようにみんなでゲームに挑戦し、楽しみながら防災の知識を身につけよう。

日**9月15日(土)**午後1時40分(開場は20分前)～2時40分  
場 県立現代産業科学館サイエンスドーム  
☎712-6337建築指導課

### 「障がい者文化講座」合唱・コールチクタク

障がいのある方たちと一緒に合唱を楽しめます。  
日 毎月1～3回、土曜日の午後1時～4時  
場 市川駅南公民館  
人 市内在住で障がいのある方、障がいのある方と共に学べる方  
¥教材費2,000円(6カ月分)  
申 ☎712-8517またはFAX712-8727障害者支援課

### 講演会「あなたの大切な人を支える～成年後見のいま～」

日**9月21日(金)**午後2時～4時  
場 男女共同参画センター  
内 成年後見制度の利用促進に取り組む本市の現状と制度への理解を、講師の対談を通じて深めます。  
講 酒井伸明氏(司法書士)、本多真道氏(社会福祉士)  
人 申込順100人  
申 前日までに☎320-4001社会福祉協議会(介護福祉課)

### 「ボランティアガイド市川案内人の会」によるウォーキング 梨と石造物を訪ねて

コース(約8キロメートル)JR市川大野駅(改札口周辺)午前9時55分集合)→みかど公園→御門三社宮庚申塔→駒形大神社馬頭観音→梨畑→日枝神社庚申塔→動植物園(昼食)→梨畑→殿台下庚申塔→法蓮寺下庚申塔→市川大野駅北庚申塔→JR市川大野駅  
日**9月25日(火)**午前10時～午後3時(小雨決行)  
¥動物園入園料430円(市内在住の65歳以上の方は証明書持参で無料)  
物 昼食・飲み物  
☎324-7751同会(いちかわ観光・物産案内所)第1月曜日を除く午前10時～午後4時(観光交流推進課)

### 【芸術祭・文化祭】市響「市吹・秋のコンサート」

日**9月9日(日)**午後3時開演(開場は30分前)  
場 文化会館

内 曲目=子供の領分、ファウスト、他フランスの名曲  
出演 佐藤宗男(指揮)  
☎339-3554市川交響楽団協会(篠田)(文化振興課)

### かしわい苑祭り

知的障がいのある方が通う事業所が、地域交流を目的に年に1度開催するお祭りです。ビンゴ大会や模擬店、大柏小学校吹奏楽部による演奏などを行います。  
日**9月22日(土)**午前10時～午後1時30分  
場 かしわい苑(柏井町3-637-1)  
☎337-1333同施設(障害者支援課)

### ふれあいデイキャンプ2018参加者募集

デイキャンプを通じて、障がい児者と共に自然にふれあい、お互いの理解を深めませんか。  
日**9月23日(祝)**午前8時30分～午後5時30分  
場 いちかわ市民キャンプ場  
内 野外炊事、レク、班行動で食材の買い物  
人 一般ボランティア(中学生以上)、30人。支援が必要な方、15人(小学4年生以上で初参加の方優先)  
¥1,500円  
申 ☎080-1284-2856NPO法人市川市ボランティア協会(ボランティア・NPO課)

### 博物館友の会の催し

申 往復はがきに申し込み事項(6面上段参照)を書き、申込締切日まで(消印有効)に歴史博物館(〒272-0837堀之内2-27-1)  
☎090-9231-4383同会(歴史博物館)

◆本土寺・小金城跡・根木内城跡を訪ねる  
戦国時代の武将高城氏ゆかりの本土寺、広徳寺、東漸寺や小金城跡、根木内城跡を見学します(徒歩約6.5キロメートル。城跡では多少の上がり下りがあります)。ご朱印はご遠慮ください。  
日**9月24日(休)**午前8時(JR市川北口集合)～午後1時(JR北小金駅解散)(雨天中止)  
人 抽選で50人  
¥600円(資料代)  
申込締切日 9月10日(月)

◆野外探拓「東金御殿山『碑の森』」  
白鳥省吾、森川瀧郎、石井雙石、西田天香、中西悟堂、関寛斎等の石碑30基を採拓します。  
日**9月30日(日)**午前7時50分(JR市川駅改札口集合)～午後3時30分(JR市川駅解散)  
人 抽選で20人  
¥1,000円(採拓紙代、他)  
申込締切日 9月18日(火)



# 市民の広場

このコーナーは1週号に掲載しています。

本広場への掲載は、各施設にある「平成30年度市民の広場掲載依頼書」により、「記載の決まり」に従ってお申し込みください。

問 ☎712-8632、FAX712-8764 広報広聴課

## 催しのしもう

イベント

- **第3回いちかわ芸術文化祭**/9月1日(土)午前11時30分～午後8時/文化会館/いちかわ芸術文化協会/☎090-1534-7469 稲毛
- **初心者バドミントン講習会**/9月2日(日)・8日(土)・16日(日)・22日(土)午後5時30分～8時30分(全4回)/信篤市民体育館/大人500円、小中高生300円/市川市バドミントン協会/☎397-0573 堀口(夜間)
- **園芸講習 冬に向かう草花の管理**/9月7日(金)午前10時～11時30分/市川駅南公民館/300円/要申し込み/市川校友会/☎314-4567 吉川
- **第4回デジカメクラブ写実写真展**/9月7日(金)～9日(日)午前10時～午後5時(7日は午後1時から)/八幡市民会館(全日警ホール)/デジカメクラブ写実/☎090-1694-5080 山崎
- **お話相手(傾聴講座)**/9月7日～28日の金曜日午後1時30分～4時(全4回)/八幡市民会館(全日警ホール)/要申し込み/心のふれあいボランティア「フレンズ」/☎335-0025 山崎
- **八福神巡りゲームバーラリー**/9月9日(日)午前9時～正午/J.COM市川スポーツパーク/100円(保険料)/要申し込み/日本ボーイスカウト千葉県連盟市川・浦安地区/☎090-4840-1325 大作
- **フィリピンAKAYバザー**/9月9日(日)午前10時～午後2時/じゅん菜池緑地/フィリピンAKAYの会/☎372-6988 山本
- **絵本の中の「食卓の世界」**/9月14日(金)～17日(祝)午前10時～午後7時(17日は午後6時まで)/八幡市民会館(全日警ホール)/グリーン・シード/☎090-8100-4561 氏家
- **いちかわ市民ミュージカル公演**/9月16日(日)～17日(祝)1日2回公演(1)午前11時開演(2)午後3時30分開演/文化会館/前売、指定席2,500円、自由席1,500円/要申し込み/いちかわ市民ミュージカル「michio」実行委員会/☎369-7522 いちかわ市民ミュージカル「michio」実行委員会(昼間)
- **第10回中山まち写真展**/9月18日(火)～23日(祝)午前10時～午後4時15分(18日は正午から、23日は午後3時30分まで)/清華園/中山まち写真クラブ/☎090-7702-1910 佐久間
- **お宝拝見&アート5人展**/9月20日(木)～23日

- (祝)午前10時～午後5時(23日は午後4時まで)/八幡市民会館(全日警ホール)/八幡美術館/☎090-7013-8780 伊藤
- **やさしい英会話が中心です**/9月20日(木)・27日(木)午後7時～9時(全2回)/南行徳市民談話室/要申し込み/大人のためのゆっくり英会話/☎357-2726 高橋(夜間)
- **絵本の広場 絵本の魅力って何**/9月22日(土)午前10時～11時30分/男女共同参画センター/500円(資料代)/要申し込み/NPO法人子育て・教育支援センターピア/☎070-4180-1629 関沢(昼間)
- **第9回ファミリーコンサート**/9月22日(土)午後1時30分～3時/文化会館/ハミングバードウインドオーケストラ/☎393-5998 三輪(夜間)
- **不登校又は行きづらい子の親の会**/9月22日(土)午後2時～5時/勤労福祉センター本館/300円/要申し込み/クリオネ(不登校の親の会)/☎379-7519 波多野
- **第84回千葉落語同好会発表会**/9月22日(土)午後2時～4時30分/文化会館/千葉落語同好会/☎090-6141-4489 金子
- **ハワイアのロビーコンサート**/9月23日(祝)午後1時～2時/観賞植物園/ハワイアンサークル・ハニー/☎090-8454-1779 ハワイアンサークル・ハニー(昼間)
- **こまばく-参道狛犬万博-**/9月26日(水)～30日(日)午前9時30分～午後5時(30日は午後3時まで)/芳澤ガーデンギャラリー/☎080-5377-9070 山元(昼間)
- **寺田賢明 淡彩スケッチ展**/9月26日(水)～30日(日)午前10時30分～午後4時30分(26日は午後1時から、30日は午後4時まで)/芳澤ガーデンギャラリー/寺田賢明/☎090-1427-3813 寺田
- **「変体がな」を学ぶ(硬筆可)**/9月26日(水)午後1時～2時30分/文化会館/要申し込み/水声書道協会/☎03-3680-6361 大貫(夜間)
- **健康マージャン入門講座説明会**/9月27日(木)午前10時～正午/男女共同参画センター/要申し込み/NPO法人健康麻将全国会市川支部/☎070-6476-8141 安井(昼間)
- **押し花作品展**/9月29日(土)～10月1日(月)午前10時～午後5時(29日は午後1時から、1日は午後4時まで)/南行徳市民談話室/押し花クラブ花てまり/☎358-5477 大泉(夜間)
- **朗読と語りウインズ13回公演**/9月30日(日)午後1時30分～4時/メディアパーク市川グリーンスタジオ/要申し込み/朗読と語りの会「ウインズ」/☎333-0963 堀(昼間)
- **第43回定期演奏会**/9月30日(日)午後2時～4時/行徳文化ホール&I/1,000円/市川児童合唱団/☎090-7410-9051 深山
- **アンサンブル市川第36回演奏会**/10月8日(祝)午後2時～4時/文化会館/アンサンブル・市川/☎090-6542-9863 富樫(夜間)
- **本居宣長を学ぶ(第3回)**/10月11日(木)午後7時～8時30分/八幡市民会館(全日警ホール)/1,000円/要申し込み/古事記に親しむ会/☎337-0676 宇野
- **市川ろうそく能「菊慈童」**/10月20日(土)午後3時～5時/文化会館/5,000円/要申し込み/市川ろうそく能実行委員会/☎090-7816-7745 橋岡

## 仲やってみよう

仲間募集～趣味・交流

### 語学・教育

- **イギリス人ネイティブ英会話**/第4土曜日午前10時30分～午後0時30分/信篤公民館/月1,000円/Smart English(スマートイングリッシュ)/☎379-1340 高澤
- **正しい発音が身に付く実用中国語**/毎週日曜日午後5時30分～7時/八幡市民会館(全日警ホール)/入会金1,000円、1回1,000円/楽しく学ぼう中国語/☎090-6008-0832 中澤(夜間)
- **アメリカ人講師による中級英会話**/第1～4土曜日午後6時～9時/文化会館/入会金1,000円、月4,000円/市川中級英会話/☎372-5538 榎本

### スポーツ・健康

- **60才以上の方のヨガ**/第2・4水曜日午前10時～11時30分/いきいきセンター市川/月1,000円/ヨガ(1)/☎376-2912 浜村(夜間)
- **心と身体をリフレッシュしよう**/第2・4金曜日午後1時30分～3時/いきいきセンター鬼越/月750円/リフレッシュ体操同好会/☎338-8231 坂井(昼間)
- **スポーツ吹矢で健康維持と親睦を**/毎週水曜日午前10時～正午/鬼越・鬼高地域ふれあい館/入会金1,000円、月1,000円/スポーツ吹矢市川まどかの会/☎335-7164 金澤
- **気功、簡単エアロ、筋トレ、など**/毎週月曜日午後1時30分～3時15分/本八幡地域ふれあい館/1回500円/はつらつ健康体操サークル/☎080-1035-4326 内山(夜間)
- **ヨガを通して健康増進**/第1・3金曜日、第2・4土曜日午後7時～8時30分/中央公民館/入会金1,000円、月3,600円/体操ヨガサークル/☎339-3852 中江(夜間)

### 舞踊・ダンス

- **ソーシャルダンスの部員募集**/第1～3木曜日午後7時30分～9時/男女共同参画センター/月1,000円/アイズディ(ISD)/☎090-6495-6659 小杉(夜間)
- **元気に過ごすためのフォークダンス**/第1・3日曜日午後1時30分～3時30分/いきいきセンター鬼越/月500円/鬼越フォークダンス同好会/☎090-3316-8064 小川(昼間)
- **フラダンスで優雅に体づくりを**/第2・4土曜日午前10時～正午/いきいきセンター鬼越/月1,000円/鬼越フラダンス同好会/☎090-3316-8064 小川(昼間)

### 音楽・芸能

- **琴を弾きよう初心者歓迎見学随時**/第3・4水曜日午後1時～5時/男女共同参画センター/入会金2,000円、月2,650円/琴光彩会/☎324-5490 醍醐
- **世界の歌を楽しく歌いましょう**/第2・4金曜日午後3時～5時/南行徳公民館/月3,000円/コーラス・マリアーズ/☎090-6930-7875 西依(にしより)
- **イタリアの様々な曲を楽しく歌う**/第1・3水曜日午後4時～5時30分/幸公民館/月2,000円/ベルカントでイタリアを歌おう/☎090-6930-7875 西依

- **大人のピアノ男性女性制限なし**/第2・4水曜日午後0時30分～1時30分/市川公民館/月2,000円、その他700円/ソナタ/☎376-8085 高橋
- **英語で歌って、脳トレしましょう**/第2・4水曜日午後3時～4時30分/菅野公民館/入会金1,000円、月2,500円、その他3ヵ月毎に1,000円/アメリカン・ソングの会/☎080-6326-1416 澤田(昼間)
- **楽しもう混声合唱 初心者歓迎**/第1・3火曜日午前11時～午後1時/八幡市民会館(全日警ホール)他/月2,000円/コール本八幡/☎377-2353 飯塚(昼間)
- **オカリナ超超初心者1期生募集**/第1・3火曜日午後1時30分～3時30分/東部公民館/入会金1,000円、月2,000円/☎090-2179-9829 オカリナサークルらら

### 書道・絵画

- **水彩画アクリル画デッサン油彩等**/第2・4水曜日午後1時～4時/文化会館/入会金3,000円、年会費54,000円(半期ごとに分納)/モナリザ/☎050-3076-0412 浅野

### その他

- **読書会 女性のみ 見学歓迎**/第3木曜日午前10時30分～午後0時30分/メディアパーク市川地下集会所/年会費1,000円/うずしお読書会/☎379-8007 久保(夜間)
- **気功・太極拳**/第1～4木曜日午後7時～9時/勤労福祉センター本館/1回500円/元氣会/☎376-8647 伊藤
- **奈良仏教美術を学ぶ・興福寺など**/第2木曜日午前10時～正午/八幡市民会館(全日警ホール)/月1,000円/煌(きら)の会/☎324-6138 田村(夜間)
- **着付けと礼法 初心・経験者歓迎**/月2回火曜日午後2時～4時/大野公民館/入会金1,000円、月2,500円/着付けサークル・てまり/☎374-0195 藤屋
- **詩吟同好会 岳国会**/第1・2・4水曜日午前9時30分～正午/いきいきセンター宮久保/6ヵ月2,000円/いきいきセンター宮久保詩吟同好会/☎372-5697 小坂
- **囲碁春秋のリーグ戦で棋力up**/毎週土曜日午後1時～4時30分/市川駅南公民館/入会金1,000円、月500円/駅南囲碁クラブ/☎371-2919 伊藤(夜間)
- **縁結びおばさん仲間募集(女性のみ)**/第1日曜日午後0時30分～5時/男女共同参画センター/入会金1,000円/市川縁結びおばさんの会/☎080-5096-4492 黒田
- **子供将棋教室(小学生及び女性)**/第1・3日曜日午前10時～午後1時/男女共同参画センター/入会金3,000円、1回1,000円/市川子供将棋クラブ/☎090-4173-2941 大木
- **楽しい陶芸をしてみませんか**/第2・4水曜日午後1時～4時/大野公民館/月4,000円/茶蔵庵市川陶芸倶楽部/☎090-4433-1942 古川(昼間)
- **着付け教室**/月3回土曜日午前10時30分～午後0時30分/南行徳公民館/入会金2,000円、月2,000円/着付けサークルむつみ会/☎396-7816 松田
- **男の料理教室**/第2日曜日午前9時～午後0時30分/曾谷公民館/入会金1,000円、月1,500円/食楽会/☎090-4812-3353 小野

## いちかわ文芸

### 短歌

清水麻利子 選

豪雨禍のニュースを見つ取り出す  
わが住む街のハザードマップ  
東大和田 田邊 かつ代

若き日の教え子梨の農家継ぐ  
げんこつなんかしななきや良かった  
柏井町 白土 武夫

今朝もまた散歩の道に立ち話  
深入りせずにはさうりさうりと  
稲荷木 秋本 和子

東京湾までを潜りて橋の名を  
覚え忘るる喜寿の遠足  
平田 山崎 蓉子

遺されし妻が画帖に幾たびも  
描かれてありわれのデフォルメ  
塩浜 立花 三千男

締め切り日にご注意ください

■各部門の締め切り日と掲載号  
締め切り日現在で、直近の掲載号への  
応募作品とします。

締め切り日(消印有効)	掲載号
俳句 9月20日(木)	11月3日号
短歌 10月19日(金)	12月1日号
川柳 11月20日(火)	1月1日号

「短歌選評」西日本豪雨は甚大な災害となりました。田邊さんはハザードマップを手に「住む町」を検証し、自ら守らねばと緊迫感が伝わります。市川名産の梨農家を教え子が継ぐ白土さんの「げんこつなんか」に、見守る温情があります。健康長寿の秘訣は食に次ぎ、「気にしない」「人や社会と関わる」とのこと。秋本さんの「さうりさうりと」、山崎さんの「覚え忘るる」が極意。韻律も良いです。立花さんの「われのデフォルメ」は、相思相愛の鎮魂歌でしょう。

はがきなどの用紙に、未発表のものを締め切りごとに1人3作品(要ふりがな)まで  
応募方法 応募部門住所氏名(ふりがな)・電話番号を明記のうえ、各締め切り日までに、直接または郵送で広報広聴課(仮本庁舎)〒272-0501 ※住所不要  
問 ☎712-860602 同課

ドイツの食と文化にふれる

## いちかわドイツデー オクトーバーフェスト2018

ローゼンハイム市(ドイツ連邦共和国バイエルン州)と市川市は、平成16年7月にパートナーシティを締結し、青少年交流や市民交流を実施しています。交流事業の一環として、「いちかわドイツデー」を今年も開催いたします。

ドイツに関するビールや食品の販売をはじめ、パートナーシティ交流のパネル展示や雑貨の販売、音楽の演奏など、ドイツの食と文化を楽しめます。



▲民族楽器アルプホルンの演奏

日 9月30日(日) 午前11時～午後5時  
(雨天決行、荒天中止)  
場 ニッケコルトンプラザ(鬼高1-1-1)コルトン広場  
問 ☎300-8051 国際交流課



# トピックス

市公式フェイスブックに掲載した  
市内の話題・出来事をお届けします。



市公式フェイスブックで よりタイムリーな情報を

<https://www.facebook.com/city.ichikawa>

市川市役所フェイスブック

検索



いいね! 8,331人(8月20日現在)

## 『ふるさと愛』がつまった名曲

8月5日

「八幡音頭」と「市川小唄」をご存じでしょうか。

この2曲は、昭和32年に葛飾八幡宮に奉納された名曲で、市川市内の観光名所などが歌詞に織り込まれています。

現在、「八幡音頭」は八幡近辺の一部の盆踊りで踊られています。この名曲、市川市内全体で多くの方に親しまれ踊ってもらえるよう、踊り方を新しくおさめたDVDが市川市観光協会によって発行されました。

中央図書館、行徳図書館、市川駅南口図書館で借

りることができます。一節ごとに「ふるさと愛」がつまった唄に合わせて、みなさんも踊ってみてください。



## 市川市民納涼花火大会、無事終了しました

8月4日

8月4日(土)会場で撮った写真をご紹介します。みなさんの心にも花火が焼きついたでしょうか。来年の花火が今から楽しみです。



## 快挙。全国大会出場

8月4日

8月4日(土)千葉県消防学校にて千葉県消防操法大会が行われ、市川市消防団からポンプ車操法の部に第6・22分団の合同チーム、小型ポンプ操法の部に第17分団がそれぞれ出場しました。

2チームとも優秀な成績を収めました。小型ポンプ操法の部で柏井町・奉免町地域を担当している第17分団が最優秀賞を受賞し、10月19日(金)

に富山県で開催される全国大会への切符を手にしました。



## コンサート中に地震が起きたら

7月26日

7月26日(木)いつどこで起きるか分からない地震に備え、全日警ホールにて避難訓練コンサートが行われました。

訓練は消防音楽隊によるコンサート中に突然大地震が発生したという想定で行われ、参加した方は避難方法などを確認しました。

みなさんも自宅の備蓄品や家具の転倒防止、情報収集方法などの再確認をお願いいたします。



## そろばん先生、世界選手権2連覇

市内在住の珠算塾講師・鈴木重成さんが、4月に南アフリカで開かれたベンチプレス世界選手権のマスターズ1(40~49歳)83キログラム級で優勝しました。鈴木さんは昨年リオアニアで行われた同選手権でも優勝していて、見事2連覇の達成となりました。おめでとうございます。

## 広報うらがわ

4月から広報紙担当となつてはや半年、今回は初の1面担当に。カメラを扱うのもまだ半年のため、よい写真を撮るべく先輩に聞いたり、本を借りたりと研究する日々。そしてマニュアル片手にいざ実践へ。今回

のテーマは車いすバスケットボール。よい写真を撮るべく、素早い動きについていけなかったり、ボールや腕が顔にかかってしまったりとボツ写真の山が。何とか写真を撮り終え、ふと目にしたのは、今回取材した障が

い者スポーツの選手たちが、黙々とシュート練習を行う姿。そんな姿に、技術の勉強だけでなく、日頃の積み重ねが一番大切と感じました。今後は、なるべく毎日写真を撮ろうと心に決めた、そんな一日でした。

市川市住民基本台帳人口(7月31日現在) ▶ 487,213人 男 247,227人 女 239,986人 242,670世帯

### 広告

**庭木1本からお手入れOK**

見積無料

★トイレはお借りしません!  
★お茶はご遠慮します!  
★土日でもお受けします!

先着10名様に  
生垣剪定幅1m(高さ2m)  
通常2,000円を  
特別 **1,000円!**

株式会社 **ガーデンエクスプレス**  
船橋支店 船橋市宮本 1-9-2  
柏支店 柏市豊四季 295-8  
**047-197-3580** 年中無休

**屋根・外壁塗り替えセミナーのお知らせ**

屋根や外壁の塗装は専門的な知識や技術が必要な為、施工業者を信頼し全てを任せざるを得ませんが、施工業者が正規の施工仕様を守ることができず、不良施工になるケースが後を絶ちません。

今回の「屋根・外壁塗り替えセミナー」は、全国で年間400回以上開催されており、一級塗装技能士がスクリーン映像を使い塗り替えに失敗しないポイント、業者選びのコツを解説します。

会場名	日時
市川市勤労福祉センター本館(第4会議室)	9月8日(土) ▶10:00~12:00

○定員 30名 ○申込方法 電話にて

【主催】一般社団法人市民講座運営委員会  
【協賛】プロタイムズ市川行徳店(株式会社きたばたけ塗装)  
☎0120-689-419 受付時間/9時~18時

認定補聴器専門店

**ベスト補聴器センター**

市川市八幡 1-16-2  
(旧市川市役所本庁舎前)  
☎047-335-5722

**FUJITSU** パソコン・スマホでアタマの体操!

オープンカレッジパートナー サロンのような教室で楽しく仲間をつくりましょう

70代80代の方もたくさん学んでいます

**中高年・初心者向けパソコン・スマホ教室 10月生募集開始!**

**教室体験&説明会**

無料の体験授業でわかりやすさと楽しさを実感してください。1回2時間程度を予定しています。都合の良い時間を選んでお電話でご予約の上ご来場ください。

9/18(火)19(水)20(木)10:00 13:00  
電話 047-704-8995 電話受付 10:00~15:00

**富士通オープンカレッジ 市川駅前校**  
市川市市川 1-9-1-6F 主催:(株)スタートユアエンジン

市では有料広告を掲載しています。なお広告内容に関する一切の責任は広告主に帰属します。詳しくは広告主にお問い合わせください。

市広報番組 **「マイタウンいちかわ」** 「マイタウンいちかわ」の過去の放送内容は、市公式YouTubeチャンネル(二次元コード参照)から。

9月1日(土)~7日(金) **特集** 市川の起業家たち ~浅見 由加さん~

9月8日(土)~14日(金) **特集** 市川のなし食べ歩き

J:COM市川(CATV) 放送時間 9:00 12:00 20:00 23:00 デジタル11ch (広報広聴課)