別紙１－１

平成29年度 千葉県鳥獣保護区等位置図（北部地区）

○ 狩猟についてのおたずね先（図中※印）

番号	名称	所在地	電話番号
1	環境生活部自然保護課	千葉市中央区市場町1-1	043(223)2972
2	葛南地域振興事務所	船橋市本町1-3-1 フェイス7階	047(424)8092
3	東葛飾地域振興事務所	松戸市小根本7	047(361)4048
4	印旛地域振興事務所	佐倉市鏑木仲田町8-1	043(483)1447
5	香取地域振興事務所	香取市佐原イ92-11	0478(54)7505
6	海匝地域振興事務所	旭市ニ1997-1	0479(64)2825
7	山武地域振興事務所	東金市東新宿1-11	0475(55)3862
8	長生地域振興事務所	茂原市茂原1102-1	0475(26)6731
9	夷隅地域振興事務所	夷隅郡大多喜町猿稲14	0470(82)2451
10	安房地域振興事務所	館山市北条402-1	0470(22)8711
11	君津地域振興事務所	木更津市貝淵3-13-34	0438(23)2285

注、捕獲の制限等については、南部地区の位置図に記載されています。

□ 国指定鳥獣保護区（1箇所）

※面積（）は特別保護地区

番号	名称	所在地	面積(ha)	期間	記載地図	備考
1	谷津	鳥獣保護区	甚右郷市(谷津千潟)	41(40)	20.11.1～40.10.31	北部

○ 県指定鳥獣保護区（59箇所）

※面積、備考の（）は特別保護地区

番号	名称	所在地	区分	面積(ha)	期間	記載地図	備考
1	千葉市鳥獣保護区	千葉市	身近	2,256	27.11.1～37.10.31	北部	
2	印旛沼北部	成田市、印西市、栄町	集団	626	24.11.1～34.10.31	北部	
3	市津	市原市	森林	724	27.11.1～37.10.31	南方	
4	山倉	市原市	集団	850	20.11.1～30.10.31	南方	
5	南総鶴舞	市原市	森林	250	29.11.1～39.10.31	南部	更新
6	笠森	市原市、鴨川市	森林	1,180	20.11.1～30.10.31	南部	
7	月出	市原市	身近	43	25.11.1～35.10.31	南部	
8	手賀の丘公園	柏市	身近	34	29.11.1～39.10.31	北部	更新
9	鬼越	印西市	身近	80	27.11.1～37.10.31	北部	
10	印旛沼西部	佐倉市、印西市、八千代市	集団	825	26.11.1～36.10.31	北部	
11	大竹	成田市、栄町	森林	556	26.11.1～36.10.31	北部	
12	成田市中部	成田市	森林	996	27.11.1～37.10.31	北部	
13	夏目	東庄町、旭市	集団	288(8)	29.11.1～39.10.31	北部	更新
14	九十九里	九十九里町、東金市	身近	165	27.11.1～37.10.31	北部	
15	佐倉演習	酒取市	集団	611	28.11.1～38.10.31	南部	
16	多古町	多古町	森林	1,051	26.11.1～36.10.31	北部	
17	山田町	香取市	森林	886	23.11.1～33.10.31	北部	
18	滝郷	旭市	身近	125	27.11.1～37.10.31	北部	
19	白石	銚子市、旭市	森林	91	27.11.1～37.10.31	北部	
20	飯高檀和	匝瑳市	森林	366	28.11.1～38.10.31	北部	更新
21	匝瑳市	匝瑳市	森林	164	25.11.1～35.10.31	北部	
22	香取神宮	香取市	森林	249	25.11.1～35.10.31	北部	更新
23	山武・成東	山武市	森林	1,041	24.11.1～34.10.31	北部	
24	柴若山	山武市	身近	47	26.11.1～36.10.31	北部	
25	佐倉市東木	佐倉市	身近	11	29.11.1～39.10.31	北部	更新
27	雄蛇ヶ池	東金市、大網白里市	身近	128	26.11.1～36.10.31	北部	
28	花見川	千葉市	身近	125	29.11.1～39.10.31	北部	更新
29	長柄町	長柄町、市原市	森林	755	20.11.1～30.10.31	南部	
30	笠森	長南町、長柄町、市原市	森林	340(34)	28.11.1～38.10.31	南部	
31	大多喜	大多喜町、市原市	森林	1,200	27.11.1～37.10.31	南部	
32	鴨川	いすみ市	身近	800	25.11.1～35.10.31	南部	
33	夷隅	御宿町、いすみ市、勝浦市	森林	5,646	24.11.1～34.10.31	南部	
34	天津	鴨川市、大多喜町、勝浦市	森林	1,134	28.11.1～38.10.31	南部	
35	神戸	鴨川市、南房総市	森林	1,741	26.11.1～36.10.31	南部	
36	石堂	南房総市	身近	3	28.11.1～38.10.31	南部	
37	笹岡山	鴨川市、南房総市	森林	170(82)	27.11.1～37.10.31	南部	
38	三石	鴨川市	森林	1,864	27.11.1～32.10.31	南部	
39	富津岬	富津市	森林	288(13)	26.11.1～36.10.31	北部	
40	久留里	君津市	森林	640	27.11.1～37.10.31	南部	
41	平山	君津市、鴨川市	森林	560	27.11.1～37.10.31	南部	
43	船橋	船橋市	身近	31	20.11.1～30.10.31	南部	
44	高宕山	君津市、富津市	森林	2,485	20.11.1～30.10.31	南部	
45	木更津	木更津市	身近	825	20.11.1～30.10.31	南部	
46	土気	千葉市	身近	7	21.11.1～31.10.31	北部	
47	行徳	市川市	集団	56	21.11.1～31.10.31	北部	
48	秋津池	一宮町	森林	235	21.11.1～31.10.31	南部	
49	一宮川河口	一宮町、長生村	集団	92	22.11.1～32.10.31	南部	
50	清澄山	鴨川市、君津市	森林	2,348(31)	29.11.1～39.10.31	南部	更新
51	手賀沼	我孫子市、柏市	集団	475	25.11.1～35.10.31	北部	
52	姥野	勝浦市、大多喜町	森林	1,997	20.11.1～30.10.31	南部	
53	鬼泊山	君津市、富津市	森林	1,475	25.11.1～35.10.31	南部	
54	見松山	千葉市	身近	30	25.11.1～35.10.31	北部	
56	高津	八千代市	身近	2.2	20.11.1～30.10.31	北部	
57	南白亀川河口	白子町	集団	97	24.11.1～34.10.31	南部	
58	長堂	白子町	身近	45	27.11.1～37.10.31	南部	
59	内田	市原市	身近	20	29.11.1～39.10.31	南部	更新
60	三芳	南房総市	森林	1,013	22.11.1～32.10.31	南部	
61	梶木堂ヶ原	一宮町、いすみ市	森林	428	23.11.1～33.10.31	南部	
62	銚子	銚子市	集団	964	24.11.1～34.10.31	北部	

○ 特定猟具使用禁止区域（銃器）（226箇所）

番号	名称	所在地	面積(ha)	期間	記載地図	備考
1	東葉鉄・市川船橋連安浦特定猟具使用禁止区域（銃器）	船橋市、浦安市、市川市、鎌ケ谷市、松戸市、流山市、柏市、我孫子市、野田市、印西市、習志野市	52,050	29.11.1～39.10.31	北部	再指定
2	梅ケ瀬	市原市	41	26.11.1～36.10.31	南部	
3	国本	香取市	530	24.11.1～34.10.31	北部	
4	新巻	市原市	60	26.11.1～36.10.31	南部	
5	神崎町	神崎町	395	21.11.1～31.10.31	北部	
6	蔵王原	富里市、成田市	1,658	20.11.1～30.10.31	北部	
7	七ツ池	銚子市	42	26.11.1～36.10.31	北部	
8	旭市役所	旭市	920	20.11.1～30.10.31	北部	
9	分目沢	南房総市	120	20.11.1～30.10.31	南部	
10	豊岡	鴨川市	409	26.11.1～36.10.31	南部	
11	安房中央	館山市、南房総市	2,353	20.11.1～30.10.31	南部	
12	大房岬	南房総市	94	20.11.1～30.10.31	南部	
13	松倉	南房総市	125	21.11.1～31.10.31	南部	
14	田子台	富津市	52	26.11.1～36.10.31	南部	
15	麓山	富津市	310	29.11.1～39.10.31	南部	再指定
16	東京湾岸	富津市、鴨川市	197	25.11.1～35.10.31	南部	
17	大網馬切公園	千葉市	17,203	26.11.1～36.10.31	南方	
19	八千代市保証	八千代市	5	27.11.1～37.10.31	北部	
20	佐原水郷	香取市	96	27.11.1～37.10.31	北部	
21	海老川	船橋市	59	27.11.1～37.10.31	北部	
22	鹿島	鴨川市	260	27.11.1～37.10.31	南部	
25	香取東部	東庄町、香取市	2,383	28.11.1～38.10.31	北部	
26	山田	香取市	200	28.11.1～38.10.31	北部	
27	千葉市東部	千葉市、市原市	1,637	28.11.1～38.10.31	北部	
28	鶴舞橋	大網白里市	107	21.11.1～30.10.31	北部	
29	佐倉	佐倉市	1,331	28.11.1～38.10.31	北部	
30	四街道佐倉	八千代市、佐倉市、千葉市	5,605	25.11.1～35.10.31	北部	再指定・拡大
31	月/尾台山田	八街市	295	21.11.1～31.10.31	北部	統合再指定
32	鶴枝	茂原市	600	21.11.1～30.10.31	南部	
33	雄蛇ヶ	千葉市	150	29.11.1～39.10.31	北部	再指定
34	君津	君津市、富津市	1,882	22.11.1～32.10.31	南部	
36	野呂	千葉市	95	21.11.1～31.10.31	北部	
37	安房清	市原市	215	21.11.1～31.10.31	南部	
38	荒木根	勝浦市、大多喜町、いすみ市	82	21.11.1～31.10.31	南部	
39	大戸見	君津市	140	21.11.1～31.10.31	南部	
40	上泉	勝浦市	168	21.11.1～31.10.31	南部	
41	坂田池	横芝光町	52	22.11.1～32.10.31	北部	
42	大狭	銚子市	820	22.11.1～32.10.31	北部	
43	勝浦湾西	勝浦市	533	22.11.1～32.10.31	南部	
44	奈士	成田市	133	22.11.1～32.10.31	北部	
45	大多喜西	大多喜町、勝浦市、いすみ市	730	22.11.1～32.10.31	南部	
46	白井市	白井市	2,358	23.11.1～33.10.31	北部	
47	平砂浦・藤原	鴨山市	1,117	23.11.1～33.10.31	南部	
48	千倉	南房総市	200	23.11.1～33.10.31	南部	
49	勝浦湾内海側	勝浦市	78	23.11.1～33.10.31	南部	
50	勝浦湾カキレー保護区	市原市	224	23.11.1～33.10.31	南部	
51	クロマツカントークラブ	市原市	140	23.11.1～33.10.31	南部	
52	千葉県猟友会クラブ	市原市	83	23.11.1～33.10.31	南部	
53	ZPOカントークラブ	市原市	60	23.11.1～33.10.31	南部	
54	千葉県ミカコ猟友会	市原市	130	23.11.1～33.10.31	南部	
55	千葉ムサシカントークラブ	市原市	39	23.11.1～33.10.31	南部	
56	千葉ムサシカントークラブ	市原市	99	23.11.1～33.10.31	南部	
57	大千葉カントー倶楽部	市原市	100	23.11.1～33.10.31	南部	
58	長谷山カントークラブ	市原市	105	23.11.1～33.10.31	南部	
59	市原ゴルフ倶楽部	市原市	242	23.11.1～33.10.31	南部	
60	市原環境カントークラブ	市原市	97	23.11.1～33.10.31	南部	
61	ケヤカカントークラブ	市原市	186	23.11.1～33.10.31	南部	
62	加茂ゴルフ倶楽部	市原市	104	23.11.1～33.10.31	南部	
63	戸崎カントークラブ	市原市	28	23.11.1～33.10.31	南部	
64	鹿島ゴルフ倶楽部	市原市	231	23.11.1～33.10.31	南部	
65	小湊カントークラブ	市原市、勝浦市	115	23.11.1～33.10.31	南部	
66	一宮カントー倶楽部	一宮町、いすみ市	126	23.11.1～33.10.31	南部	
67	チーウエルカントークラブ	香取市	68	24.11.1～34.10.31	北部	
68	春平ヒルズカントークラブ	香取市	155	24.11.1～34.10.31	北部	
69	長生ゴルフ場名称統一要	茂原市、長柄町	293	24.11.1～34.10.31	南部	
71	印西西	印西市、白井市	4,834	24.11.1～34.10.31	北部	
72	勝浦ブルーカントー	勝浦市	456	24.11.1～34.10.31	南部	
73	印西・栄	印西市、栄町	1,993	25.11.1～35.10.31	北部	
74	佐倉カントー倶楽部	佐倉市	65	25.11.1～35.10.31	北部	
75	ゴルフ・カントークラブ	印西市	69	25.11.1～35.10.31	北部	
76	長生カントークラブ	印西市	176	25.11.1～35.10.31	北部	
77	青カントー倶楽部	印西市	116	25.11.1～35.10.31	北部	
78	久留里カントー倶楽部	君津市	88	25.11.1～35.10.31	南部	
79	船橋カントー倶楽部	白井市	155	25.11.1～35.10.31	北部	
81	ゴルフ倶楽部西部パイン	多古町	143	25.11.1～35.10.31	北部	
82	千葉南ゴルフクラブ	大多喜町	290	26.11.1～36.10.31	南部	
83	小鶴山田地	市原市	35	26.11.1～36.10.31	南部	
84	千葉ゴルフクラブ	市原市	130	26.11.1～36.10.31	南方	
86	千葉	千葉市、習志野市、八千代市	27,480	29.11.1～39.10.31	北部	再指定
87	日高カントー倶楽部	成田市	74	26.11.1～36.10.31	北部	
88	勝浦湾西部	勝浦市	160	26.11.1～36.10.31	南部	
89	レッドクロスクラブ第2ゴ	市原市	129	27.11.1～37.10.31	南部	
90	成田ニュータウン	成田市、富里市	2,470	27.11.1～37.10.31	北部	
91	田園カントーゴルフ	香取市	76	27.11.1～37.10.31	北部	
92	鴨川	鴨川市	845	27.11.1～37.10.31	南部	
93	大更市清川	大更市	502	27.11.1～37.10.31	北部	
94	ドラゴンクラブ第3ブロ	市原市	103	27.11.1～38.10.31	南部	
95	鬼力	旭市	49	28.11.1～38.10.31	北部	
96	多古工業団地	多古町	46	28.11.1～38.10.31	北部	
98	野見金	長南町	374	28.11.1～38.10.31	南部	
100	森宮	大多喜町、いすみ市	43	28.11.1～38.10.31	北部	
101	茂原カントー倶楽部	茂原市、長南町	84	29.11.1～39.10.31	南部	再指定
102	俊成	香取市	968	29.11.1～39.10.31	北部	再指定
103	鐵敬	旭市	420	20.11.1～30.10.31	北部	
104	土谷・土谷第2	大網白里市、東金市	116	20.11.1～30.10.31	北部	
105	梅崎川・栗山川	茂原市、大網白里市	284	20.11.1～30.10.31	北部	
106	一宮海岸・一宮川	一宮町	531	20.11.1～30.10.31	南部	
110	江場土	いすみ市	113	21.11.1～31.10.31	南部	
111	長柄横山・笠原倉	長柄町、長生村、一宮町	413	22.11.1～32.10.31	南部	
112	大原・御宿台	御宿町、いすみ市	887	22.11.1～32.10.31	南部	
113	下総	成田市	849	22.11.1～32.10.31	南部	拡大
114	栄町矢口	栄町	34	23.11.1～33.10.31	北部	
115	栄町須賀	栄町	13	23.11.1～33.10.31	北部	
116	栄町竜角寺	栄町	128	23.11.1～33.10.31	北部	
117	成田ニュータウン	成田市	91	23.11.1～33.10.31	北部	
118	匝瑳市	匝瑳市	127	23.11.1～33.10.31	北部	
119	東山川河口	横芝光町	528	27.11.1～37.10.31	北部	
120	ドラゴンクラブ第2ブロ	成田市	77	24.11.1～34.10.31	北部	
121	野	印西市	74	24.11.1～34.10.31	北部	
122	後本	横芝光町	88	24.11.1～34.10.31	北部	
123	名	東金市	272	24.11.1～34.10.31	北部	
124	真亀	一宮町、睦沢町	427	24.11.1～34.10.31	南部	
125	白子町東部	白子町	365	24.11.1～34.10.31	南方	
126	白子町西部・東部	白子町	137	24.11.1～34.10.31	南部	
127	富津市大貫	富津市	398	24.11.1～34.10.31	北部	
128	松倉台・鹿島	鴨川市、市原市	961	24.11.1～34.10.31	南部	
129	茂原市・長南田	茂原市、白子町	236	25.11.1～35.10.31	南部	
130	南房総一宮・荒木地区	南房総、一宮町、茂原市	518	25.11.1～35.10.31	南部	
131	長南茂尻工業団地	長南町	50	25.11.1～35.10.31	南部	
133	山武	山武市	936	27.11.1～37.10.31	南部	
134	都道府県ホール浄水場	多古町	160	25.11.1～35.10.31	北部	
136	成田	成田市、芝山町、多古町	6,015	25.11.1～35.10.31	北部	
136	国分寺台	市原市	456	26.11.1～36.10.31	北部	
137	柳	市原市	46	26.11.1～36.10.31	南方	
139	白井市運動公園	白井市	78	26.11.1～36.10.31	北部	
140	大栄工業団地	成田市	45	26.11.1～36.10.31	北部	
141	日吉ハンドーク	酒取市	81	26.11.1～36.10.31	北部	
142	松尾町五反田・田高屋	山武市	231	26.11.1～36.10.31	北部	
143	西野	九十九里町、東金市	105	26.11.1～36.10.31	北部	
144	南房市浜名	茂原市、大網白里市、白子町	266	26.11.1～36.10.31	北部	
145	長生郡市広域	茂原市、大網白里市、長生村、白子町、睦沢町	6,910	26.11.1～36.10.31	南部	
146	高田塩	いすみ市	5	26.11.1～36.10.31	南方	
147	千倉白浜	南房総市	736	26.11.1～36.10.31	南部	
148	ドラゴンクラブエバーク	君津市、木更津市、袖ケ浦市	1,010	26.11.1～36.10.31	南部	
151	吉野台	市原市	92	27.11.1～37.10.31	南部	
152	たぬき台	市原市	30	27.11.1～37.10.31	南部	
155	豆腐パンクラブ第2ゴ	香取市	110	27.11.1～37.10.31	北部	
156	多古野多古地区	多古町	804	27.11.1～37.10.31	北部	
157	南房市福田	香取市	120	27.11.1～37.10.31	北部	
158	神崎カントー倶楽部	神崎町	77	27.11.1～37.10.31	北部	
159	成東	山武市、東金市	735	27.11.1～37.10.31	北部	
161	山室	山武市	47	27.11.1～37.10.31	北部	
163	旭町入山津	旭市町	183	27.11.1～37.10.31	北部	
167	クレッドクロスカントークラブ	多古町、香取市	107	28.11.1～38.10.31	北部	
168	市三川	旭市	63	28.11.1～38.10.31	北部	
169	東金・大網	東金市、大網白里市、八街市	2,447	28.11.1～38.10.31	北部	
170	山田ゴルフ倶楽部	山武市	97	28.11.1～38.10.31	北部	
171	長柄	長柄町	477	28.11.1～38.10.31	南部	
173	長生村一松	長生村	130	28.11.1～38.10.31	南部	
174	小櫻環公園	木更津市	89	28.11.1～38.10.31	南部	
175	佐倉第三工業団地	佐倉市	115	29.11.1～39.10.31	北部	再指定
176	江台中央	四街道市	55	29.11.1～39.10.31	北部	再指定
177	古原	神崎町、成田市	41	29.11.1～39.10.31	北部	再指定
179	長南ゴルフ場	長柄町、長南町	360	29.11.1～39.10.31	南部	再指定
180	鶴舞・栗野町	茂原市	284	29.11.1～39.10.31	南部	再指定
181	富津市亀沢	富津市	250	29.11.1～39.10.31	南部	再指定
182	成田フリーゴルフコース	成田市	46	20.11.1～30.10.31	北部	
184	蛇	旭市	21	20.11.1～30.10.31	北部	
187	ニューリバイバルコントークラブ	長南町、大多喜町、市原市	81	20.11.1～30.10.31	南部	
188	ラウンズタウンフリーハ	長南町	113	20.11.1～30.10.31	南部	
189	馬来田	木更津市	314	20.11.1～30.10.31	北部	
190	清和カントー倶楽部	市原市	101	21.11.1～31.10.31	南部	
191	太平洋クラブ成田コース	成田市	98	21.11.1～31.10.31	北部	
192	ゆくりの丘	四街道市	445	21.11.1～31.10.31	北部	
193	大迫田	東金市	63	21.11.1～31.10.31	北部	
194	九十嶺	大網白里市	140	21.11.1～31.10.31	北部	
195	カメリアカントークラブ	横芝光町	202	21.11.1～31.10.31	北部	
196	芝山工業団地	芝山町、山武市	112	21.11.1～31.10.31	北部	
197	友の会船橋市境界	長柄町	270	21.11.1～31.10.31	南部	
198	パズル・ジョ谷	いすみ市	40	21.11.1～31.10.31	南部	
201	関東ゴルフ倶楽	一宮町、睦沢町	80	22.11.1～32.10.31	南部	
202	日新ケリスター・コンクリート	睦沢町	376	22.11.1～32.10.31	南部	
204	三芳	南房総市	1,672	22.11.1～32.10.31	南部	
205	芝山ゴルフ倶楽部	芝山町	160	22.11.1～32.10.31	北部	
207	成東東金食品敷地整理	東金市、山武市	160	22.11.1～32.10.31	北部	
208	白里	東金市、大網白里市	401	22.11.1～32.10.31	南方	
210	富津ゴルフ倶楽部	富津市	118	23.11.1～33.10.31	北部	
211	沖渡	山武市	138	23.11.1～33.10.31	北部	
212	パルーカ可能区	芝山町	83	23.11.1～33.10.31	北部	
213	南 内 史	匝瑳市	41	23.11.1～33.10.31	北部	
214	小船橋	野田市	15	24.11.1～34.10.31	北部	
215	鎌子豊屋台	銚子市	81	24.11.1～34.10.31	北部	
216	山武市上横地	山武市	419	24.11.1～34.10.31	北部	
217	山武市富口	白井市	92	24.11.1～34.10.31	北部	
218	天羽マリーンヒル	富津市	14	24.11.1～34.10.31	南部	
219	富津市天神山	富津市	125	24.11.1～34.10.31	南部	
220	印旛台団家住宅ゾーン	佐倉市、千葉市	9	25.11.1～35.10.31	北部	
221	栗徳	東金市	52	25.11.1～35.10.31	北部	
222	横	大網白里市	336	25.11.1～35.10.31	北部	
223	作田	九十九里町、山武市	1,036	25.11.1～35.10.31	北部	
224	松尾台工業団地	山武市	148	25.11.1～35.10.31	北部	
225	矢部	木更津市	405	25.11.1～35.10.31	北部	
226	秋元	君津市	275	25.11.1～35.10.31	南部	
227	久留里市場	君津市	57	25.11.1～35.10.31	南部	
228	市原海上	市原市	678	26.11.1～36.10.31	南部	
229	八街中央	八街市	863	26.11.1～36.10.31	北部	
230	吉倉	八街市	225	26.11.1～36.10.31	北部	
232	木戸内	山武市	12	26.11.1～36.10.31	北部	
233	長南町山内	長南町	100	26.11.1～36.10.31	南部	
234	長柄町六地蔵	長柄町	74	26.11.1～36.10.31	南部	
235	伊日井沢	木更津市	681	26.11.1～36.10.31	南部	
236	田倉	君津市、富津市	1,300	26.11.1～36.10.31	南部	
237	袖ケ浦市横田	袖ケ浦市	593	26.11.1～36.10.31	南部	拡大
238	八千代ゴルフ	八千代市、佐倉市	73	27.11.1～37.10.31	北部	
239	立山	勝浦市、御宿町	142	27.11.1～37.10.31	南部	
240	白里海岸	大網白里市	219	27.11.1～37.10.31	南方	
241	坂田ゆめの郷	成田市、神崎町	30	29.11.1～39.10.31	北部	再指定
242	西建市飯塚	四街道市	316	29.11.1～39.10.31	北部	再指定
244	乾草沼	横芝光町、芝山町	48	20.11.1～30.10.31	北部	
245	大角新堀	香取市	466	20.11.1～30.10.31	北部	
246	東庄町青馬	東庄町	51	20.11.1～30.10.31	北部	
247	中野	千葉市	347	20.11.1～30.10.31	北部	
248	野呂西	千葉市	336	20.11.1～30.10.31	北部	
249	富田	千葉市	1,466	21.11.1～31.10.31	北部	
250	松丸・島	いすみ市	44	21.11.1～31.10.31	南部	
251	有吉	木更津市	155	21.11.1～31.10.31	南部	
252	八西西	八街市	340	24.11.1～34.10.31	北部	
253	酒々井	酒々井町	78	25.11.1～35.10.31	北部	
254	上砂	八街市	17	25.11.1～35.10.31	北部	
255	富津市日吉台区	富津市、成田市	23	26.11.1～36.10.31	北部	
256	西林	八街市	1	26.11.1～36.10.31	北部	
257	東庄町東野	東庄町	42	26.11.1～36.10.31	北部	
258	東野安倉北	東庄町	65	29.11.1～39.10.31	北部	新規
259	佐宝・高谷	いすみ市	17	29.11.1～39.10.31	南部	新規

◎ 特定猟具使用禁止区域（銃器・わな）（1箇所）

番号	名称	所在地	面積(ha)	期間	記載地図	備考
243	市原市犬成・古都辺特定猟具使用禁止区域（銃器・わな）	市原市、長柄町	363	29.11.1～39.10.31	南部	再指定

○ 指定猟法禁止区域（鉛散弾）（1箇所）

番号	名称	所在地	面積(ha)	期間	記載地図	備考
1	与田浦指定猟法禁止区域（鉛散弾）	香取市	245	23.11.1～33.10.31	北部	

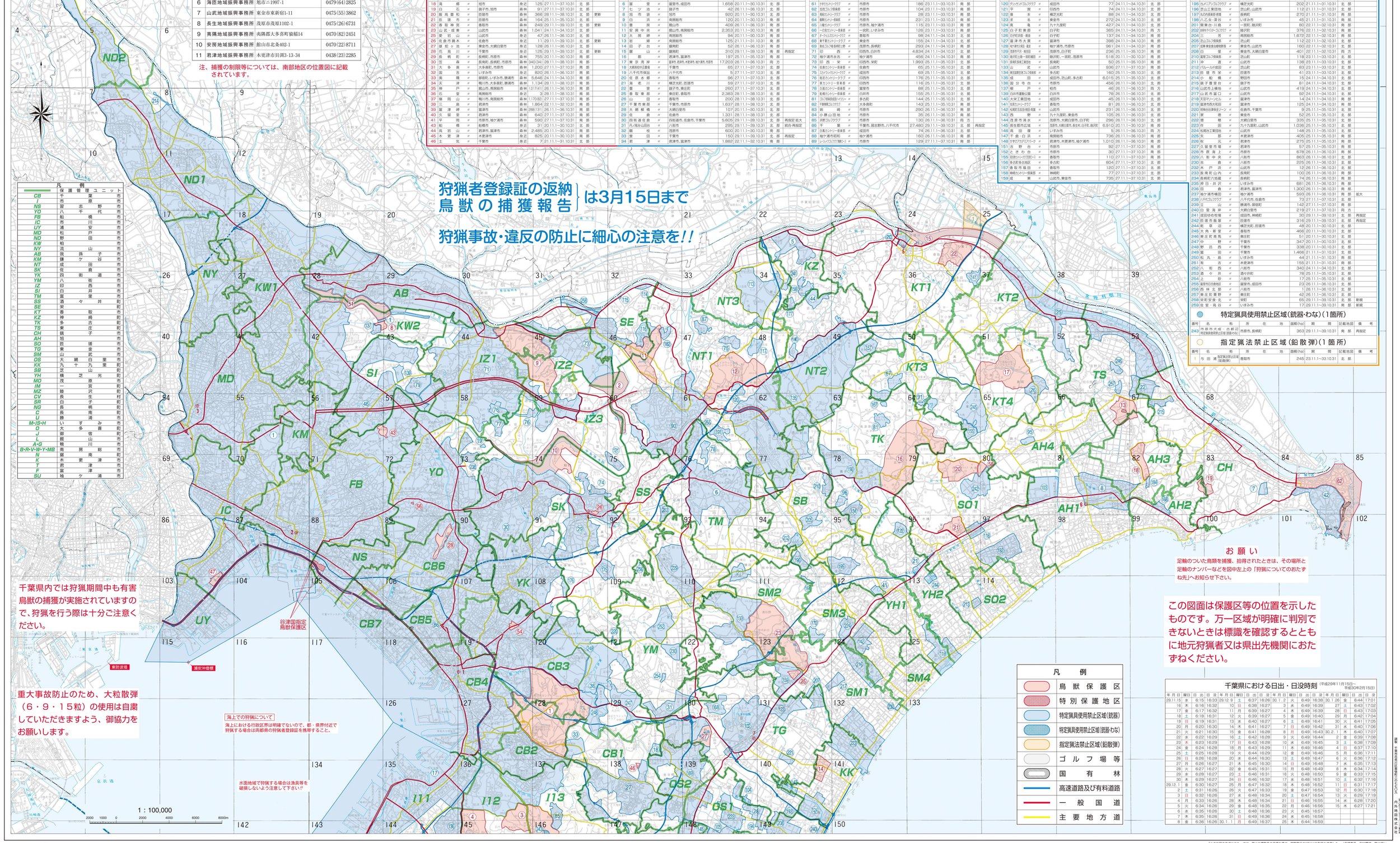

狩猟者登録証の返納
鳥獣の捕獲報告 は3月15日まで

狩猟事故・違反の防止に細心の注意を!!

千葉県内では狩猟期間中も有害鳥獣の捕