

# あそびば

## 市川市内のあそびば

親子でのんびり遊んだり、子育て仲間を作ったり、  
育児に関する相談をしたり、おでかけしてみませんか？

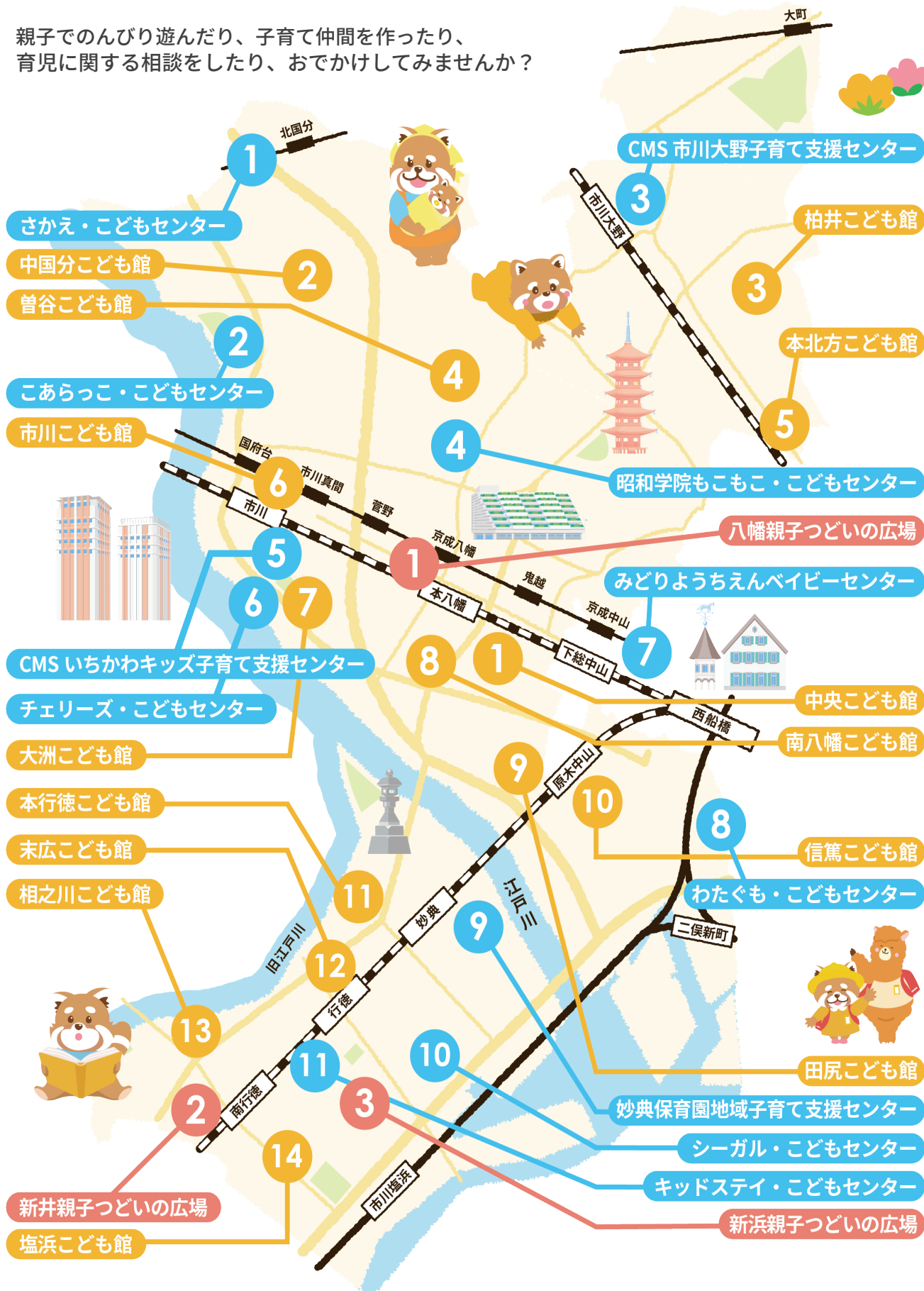

- 01. 子育てサポート
- 02. いちかわガイド
- 03. 妊娠したら
- 04. あかちゃん生まれたら
- 05. 助成・支援
- 06. 相談
- 07. ほいくえんようちえん
- 08. 一時的なあそび先
- 09. あそびば
- 10. あんしんあぜん
- 11. 病氣・救急

## 親子つどいの広場

「親子つどいの広場」は、妊婦さん、0歳～3歳のお子さんとその保護者が、同じくらいの月齢のお子さんと集まり気軽におしゃべりしたり、のんびりあそんだり、自由に過ごせる場所です。地域で活動しているNPO法人に委託し運営を行っています。

妊娠したら、あかちゃんが生まれたら、引っ越して来たら、ぜひ広場へ遊びに来て下さい。おじいちゃん、おばあちゃんもお孫さんと一緒にどうぞ。授乳やおむつ替えだけでも利用できます。

### 対象

主に0歳～3歳までの親子と妊婦

### 日時

月曜日～土曜日 10:00～16:00 ※日曜・祝日・年末年始(12月28日～1月4日)はお休みです。

### 利用方法

事前予約制・入れ替え制 (広場の広さにより定員が異なります)

※利用日前日にお電話で予約できます。空いていれば当日の利用も可能です。

### 親子つどいの広場ってどんなところ？

- 子育て中の仲間との出会いがあります。
- 楽しく遊んだり、おしゃべりしたり、ゆったりくつろげます
- いろいろなおもちゃがあって、親子で遊べます
- 子育て情報をたくさんご用意しています
- 子育て経験のあるスタッフと、気軽に子育てのことを話せます。
- 体重計もあります、どのくらい大きくなったか測ってみませんか？

### 親子つどいの広場一覧

番号	名称	住所	紹介
1	八幡親子つどいの広場	八幡3-4-1 アクス本八幡2階 ☎ 047-704-9770	駅近くにある広いスペースのある広場です。室内でのびのび遊ぶことができます。
2	新井親子つどいの広場	新井3-31-1 新井地域ふれあい館内 ☎ 047-312-6336	東西線高架下にあるアットホームな広場です。雨でも砂場や三輪車で遊ぶことができます。
3	新浜親子つどいの広場	新浜1-26-1 南新浜小学校内 ☎ 047-701-5581	小学校の中にある、緑豊かな広場です。ゆったりと親子で遊ぶことができます。

※広場に駐車場はありません、お車でのご来場はご遠慮ください。

※八幡親子つどいの広場は、庁舎建て替えに伴い一時移転中となります。駐輪場はありません。

#### 1 八幡親子つどいの広場



#### 2 新井親子つどいの広場



#### 3 新浜親子つどいの広場



問：予約・お問い合わせ 各広場へお問い合わせください  
事業について こども家庭支援課政策事業グループ

☎ tel 047-711-0677 📠 fax 047-711-3074

## 地域子育て支援センター

保育園・幼稚園・大学に業務を委託し運営している、園の機能や大学内の広いスペースを活かした活動を行うセンターです。親子で自由に遊んだり、のんびりすごしたり、育児に関する相談を保育士や栄養士に相談することができます。実施するプログラムはセンターによって異なりますので、詳しくは「子育て応援サイトいちかわっこWEB」から予定表をご覧ください。各センターへお問い合わせください。

あかちゃんが産まれる前から、生まれてから、地域子育て支援センターは子育て家庭を応援します。

### 対象

0歳～就学前までの親子と妊婦

### 日時

各施設により異なります ※日曜・祝日・年末年始(12月28日～1月4日)はお休みです。

### 利用方法

事前予約制・入れ替え制 (センターの広さにより定員が異なります)

※各センターに電話にて予約をしご利用ください。センターによってはホームページより予約ができます。

### 地域子育て支援センターってどんなところ？

- 保育園等に併設されているので、気軽に保育士や栄養士に育児相談ができます
- 子育て中の仲間との出会いがいっぱいです
- 委託先の機能を活かした、様々な講座やイベント、プログラムを実施しています。
- 初産の妊婦さんを対象とした「HAPPYマタニティ」を行っています

### 地域子育て支援センター一覧

番号	名称	住所 ☎	🕒	紹介	P
1	さかえ・ こどもセンター	北国分4-10-3 風の谷こども園内 ☎ 047-373-0191	平日 10:00～15:00 土曜 10:00～13:00 ※HPをご確認ください	木造の園舎に手作りおもちゃ。園庭の広い砂場で井戸水を使って思い切り遊べます。	○
2	こあらっこ・ こどもセンター	国府台2-9-13 国府台保育園内 ☎ 047-373-1408	平日 10:00～15:00	おなかのあかちゃんと一緒に遊びに来てください。楽しい企画を実施しています。	○
3	CMS市川大野 子育て支援センター	大野町3-1438-1 市川大野ナーサリースクール内 ☎ 047-373-1408	平日 9:00～11:30 13:30～16:00	JR市川大野駅のすぐ近くです。育児講座等で、お子さんの健やかな育ちをサポートします。	—
4	昭和学院もこもこ こどもセンター	東菅野2-17-1 昭和学院短期大学内 ☎ 047-373-1408	平日 10:00～12:00 13:00～16:00	保育者養成コースのある短期大学内にあります。明るく広々としたお部屋でゆったりと過ごせます。	—
5	CMSいちかわキッズ 子育て支援センター	市川南1-10-1 ザ・タワーズ・ウエスト3階 ☎ 047-322-8733	平日 9:00～12:00 土曜 13:00～15:00	市川駅からとても近く、窓から電車が良く見えます。エレベーターもあります、お気軽にどうぞ。	—
6	チェリーズ・ こどもセンター	市川南2-6-22 さくらんぼ保育園内 ☎ 047-322-0064	平日 9:30～12:00 13:00～15:30	保育者養成コースのある短期大学内にあります。明るく広々としたお部屋でゆったりと過ごせます。	—
7	みどりようちえん ベビーセンター	中山3-10-4 みどり幼稚園内 ☎ 047-334-1224	平日 9:30～14:30	中山にあるベビーセンターのお部屋にはライブラリーと雨の日でも安心して遊べるお庭があります。	—
8	わたぐも・ こどもセンター	原木2-10-13 わたぐも保育園内 ☎ 070-6657-7695	平日 9:30～12:00 13:30～16:00	親子の広場、育児講座も行っています。予約が必要な行事もあるので、まずはお問い合わせください。	—

01. 子育て  
サポート

02. いちかわ  
ガイド

03. 妊娠  
したら

04. あかちゃんが  
生まれたら

05. 助産・支援

06. 相談

07. ほいくえん  
ようちえん

08. 一時的な  
あずけ先

09. あそびば

10. あんしん  
あんぜん

11. 病氣・救急



## 地域子育て支援センター一覧

番号	名称	住所 ☎	🕒	紹介	P
9	妙典保育園地域 子育て支援センター	妙典6-2-45 妙典保育園内 ☎ 047-398-1631	平日 9:00~12:00 13:00~15:00	手遊び、わらべ歌やダンスなどで楽しみませんか。開所日は毎日園庭も開放しています。	○
10	シーガル・ こどもセンター	幸2-8-17 愛泉保育園内 ☎ 047-396-2252	平日 10:00~15:00	手作りや木のおもちゃが多くあります。イベントや誕生日会も毎月実施しています。	○
11	キッド・ステイ こどもセンター	香取2-19-10 東西線高架下 キッド・ステイ南行徳保育園内 ☎ 047-390-1180	平日 10:00~12:00 13:00~16:00	木造の園舎に手作りおもちゃ。園庭の広い砂場で井戸水を使って思い切り遊べます。	—

1 さかえ・こどもセンター



2 こあらっこ・こどもセンター

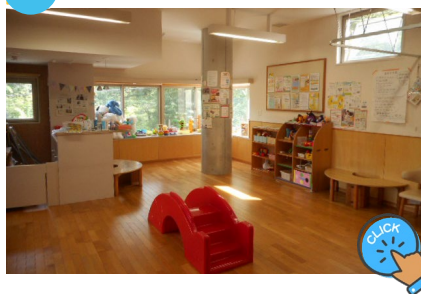

3 CMS市川大野子育て支援センター



4 昭和学院ももこ・こどもセンター



5 CMSいちかわキッズ  
子育て支援センター

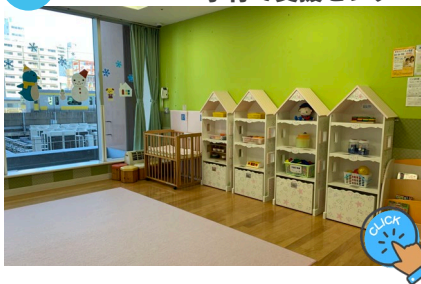

6 チェリーズ・こどもセンター



7 みどりようちえん  
ベビーセンター



8 わたぐも・こどもセンター



9 妙典保育園  
地域子育て支援センター



10 シーガル・こどもセンター



11 キッド・ステイこどもセンター



問：予約・お問い合わせ 各センターへお問い合わせください  
事業について こども家庭支援課政策事業グループ

☎ tel 047-711-0677

☎ fax 047-711-3074

01. 子育て  
サポート

02. いちかわ  
ガイド

03. 妊娠  
したら

04. あかちゃんが  
生まれたら

05. 助産・支援

06. 相談

07. ほいくえん  
ようちえん

08. 一時的な  
あずけ先

09. あそびば

10. あんしん  
あんぜん

11. 病氣・救急

## こども館

こども館は、あかちゃんから高校生まで、18歳未満の子どもたちの遊び場として、市川市が運営しています。市内に14館あり、遊びを通して子どもたちのすこやかな成長をお手伝いします。  
土曜日・日曜日も開いていますので、ぜひご家族やお友達と一緒に遊びに来てください。

### 対象

市内に住む0歳～18歳未満のお子さんとその保護者 ※未就学児は保護者の同伴が必要です

### 休館日

- 中央こども館 月曜日、中央図書館館内整理日、年末年始(12月28日～1月4日)  
※月曜日が祝日の場合は月曜日開館、火曜日が休館となります
- その他のこども館 月曜日、国民の祝日、年末年始(12月28日～1月4日)  
※日曜日及び月曜日が国民の祝日の場合は火曜日が休館となります

### こども館ってどんなところ？

- 0歳から18歳未満の子どもたちの遊び場です
- 子どもたちが元気にスポーツをしたり、ゲームをしたり、何もせずにのんびりしたりできます
- 年齢にあわせた行事や楽しい企画も実施しています
- 絵本の読み語りやふれあい遊び等、乳幼児向けのプログラムも実施しています

### こども館一覧

番号	名称	住所	🕒	紹介	P
1	中央こども館	鬼高1-1-4 メディアパーク市川内 ☎ 047-320-3337	10:00～18:00 土日祝17:00迄	市内最大のこども館。1階では体を動かしてのびのびと、2階ではままごとや工作コーナーがありゆったり遊べます。	○
2	中国分こども館	中国分2-13-8 西部公民館内 ☎ 047-375-6547	9:00～12:00 13:00～17:00	広いフローリングの部屋でのびのび遊べます。	○
3	柏井こども館	柏井町2-844 柏井公民館内 ☎ 047-339-3754	9:00～12:00 13:00～17:00	自然豊かな場所にあり、フローリングの部屋で落ち着いて遊べます。	○
4	曾谷こども館	曾谷6-25-5 曾谷公民館内 ☎ 047-372-2892	9:00～12:00 13:00～17:00	日当たりのよい家庭的な雰囲気の部屋でのんびり遊べます。	○
5	本北方こども館	本北方3-19-16 東部公民館内 ☎ 047-337-8936	9:00～12:00 13:00～17:00	フローリングの部屋でのびのび遊べます。	○
6	市川こども館	市川2-33-6 ☎ 047-322-1404	9:00～17:00	2階に赤ちゃんコーナーと幼児コーナーの2部屋あります。ままごとや工作などで遊べます。	—
7	大洲こども館	大洲4-18-3 こども発達センター内 ☎ 047-376-1212	9:00～12:00 13:00～17:00	絵本やおもちゃで遊べる乳幼児の部屋と小学生以上の部屋に別れており、温かい雰囲気の中で過ごせます。	○
8	南八幡こども館	南八幡2-20-1 勤労福祉センター内 ☎ 047-376-1118	9:00～12:00 13:00～17:00	小学生以上の部屋と絵本やおもちゃで遊べる乳幼児の部屋があります。	○
9	田尻こども館	田尻4-13-3 いきいきセンター田尻内 ☎ 047-379-1863	9:00～12:00 13:00～17:00	明るい部屋でのびのび遊べます。	—

01. 子育て  
サポート

02. いちかわ  
ガイド

03. 妊娠  
したら

04. あかちゃん  
が  
生まれたら

05. 助成・支援

06. 相談

07. ほいくえん  
ようちえん

08. 一時的な  
あずけ先

09. あそびば

10. あんしん  
あんぜん

11. 病氣・救急



## こども館一覧

番号	名称	住所 ☎	🕒	紹介	P
10	信篤こども館	高谷1-8-1 信篤公民館内 ☎ 047-327-0141	9:00~12:00 13:00~17:00	日当たりの良い部屋でのんびり過ごせます。	○
11	本行徳こども館	本行徳12-8 本行徳公民館内 ☎ 047-359-1351	9:00~12:00 13:00~17:00	日当たりの良い家庭的な雰囲気の良い部屋です。	○
12	末広こども館	末広1-1-31 行徳支所内 ☎ 047-359-1671	9:00~12:00 13:00~17:00	明るい部屋で乳幼児がのびのびと過ごせます。	○
13	相之川こども館	相之川1-3-7 南行徳公民館内 ☎ 047-356-7381	9:00~17:00	体を動かしたり卓球のできる遊戯室と、絵本や遊具で遊べる乳幼児室があります。	○
14	塩浜こども館	塩浜4-3 ハイタウン塩浜1号棟103 ☎ 047-396-1765	9:00~12:00 13:00~17:00	フローリングの部屋でのびのび遊べます。	—

こども館の予定表や開館状況など、詳しくは市公式Webサイトをご確認ください。

こちらから 

問：お問い合わせ 各こども館へお問い合わせください

事業について 中央こども館

☎ tel 047-320-3337

☎ fax 047-320-3349

## こども館のイベント

こども館ではイベントを多く実施しています。詳細は各こども館にお問い合わせいただくか市公式WEBサイトで予定表をご確認ください

こちらから 

### 1. 2の3でおはよー

体操・わらべうた・パネルシアター・工作・運動あそびなど、親子で一緒に楽しみましょう。おおむね1歳以上の幼児とその保護者が対象です。



### 乳幼児と中高生のふれあい交流

中・高校生は親子の関わりや命の尊さを思い、乳幼児は家族以外のお兄さん、お姉さんと触れる機会となり、保護者は我が子の将来の姿を想像でき、地域の中・高校生と顔見知りになれます  
※要申し込み



### たのしく絵本！ はじめの1歩

生後4か月からの乳幼児とその保護者を対象に、親子で楽しめる絵本の紹介と読み語りを定期的に行っています。



### あつまれ5~7か月赤ちゃん

生後5か月~7か月までの赤ちゃんとその保護者を対象に親子ふれあい遊びや絵本の紹介などを行います。保健師が来館する日は、ワンポイントアドバイスや身体計測もあります。



### 子育てなんでも相談

子ども本人または保護者から、子どもに関する相談を受けています。発育・育児・生活習慣など、何でもお気軽にご相談ください。

01. 子育てサポート

02. いちかわガイド

03. 妊娠したら

04. あかちゃんが生まれたら

05. 助産・支援

06. 相談

07. ほいくえん ようちえん

08. 一時的なあずけ先

09. あそびば

10. あんしん あんぜん

11. 病氣・救急

## イベント・講座

妊娠中～出産後に市や市の育児業者が行っているイベントや講座をご紹介します。その時その時で違う悩みをスタッフや参加したママ、パパと共有してみませんか？

毎日あつという間に流れていく子育て中の時間、小さな悩みも言葉に出して聞いてもらおうと、なんだか楽になることもあります。お気軽にご参加ください。

### 妊娠中に参加できるイベント

#### HAPPYマタニティ

**対象** 初産の妊婦さん

**場所** 地域子育て支援センター

**時間** 1時間半程度

妊婦さんで集まって、情報交換しながら交流できます。内容はセンターや時期によって様々です。ご近所にママ友作りしませんか？

#### おいでよ！プレママプレパパさん！

**対象** プレママ・プレパパさん

**場所** 親子つどいの広場

親子つどいの広場ってどんなところ？産後初めて子どもを連れて行くのは不安…。そんな方はお気軽に見学にお越しください。地域の情報をご用意してお待ちしております。

#### やってみよう、沐浴体験

**対象** プレママ・プレパパさん

**場所** 八幡親子つどいの広場、新井親子つどいの広場

赤ちゃん人形を使って、沐浴体験してみませんか？育児経験のあるスタッフと一緒にどんなふうにお風呂に入れるか体験することができます。

予約制のため、お電話でお問い合わせください。

#### プレ親学級

**対象** 妊産婦さんとそのご家族

出産・育児に関する情報を動画で配信しています。ぜひご視聴いただき、子育てにお役立てください。

こちらから

### 乳幼児期に参加できるイベント

#### あつまれ5～7か月赤ちゃん

**対象** 5～7カ月のお子さんと保護者

**場所** 各こども館

親子のふれあい遊びや絵本の紹介などを行います。保健師が来館する日は、ワンポイント講座もあります。予約制のため、お電話で各館にお問い合わせください。

#### 離乳食相談

**対象** 離乳食でお悩みの保護者とそのお子さん

**場所** 地域子育て支援センター

栄養士による離乳食相談を行っている子育て支援センターがあります。各センターによって実施状況が異なりますので、ご確認の上お申し込みください。

#### 年齢別イベント

**対象** 各年齢

**場所** 親子つどいの広場、地域子育て支援センター

月齢・年齢に合わせたイベントを各施設で行っています。各施設の予定表をご確認いただき、気になるイベントに参加してみましょう！

#### 体重測定

**対象** 各年齢

**場所** 親子つどいの広場、地域子育て支援センター  
中央こども館、市川こども館

お子さんがどのくらい大きくなったか、体重を測っていませんか？施設により体重測定ができる日が異なりますのでお近くの施設にご確認ください。

#### 施設の予定表はこちらから

子育て応援サイト「いちかわっこWEB」



行政と民間の子育て情報を集約し、あずけたい・相談したいなどのカテゴリごとに紹介！

NPO団体や子育てサークルのイベント情報も発信中！

親子つどいの広場や地域子育て支援センターの予定表も掲載しているので、チェックしてお電話を♪

こちらから (外部サイトへ遷移します)

## 子育てサークル

子育て中の親子が集まり、一緒に遊んだり、情報交換や子育ての悩みを相談しあいながら子育てを楽しんでいます。市川市に登録しているサークルは、市公式WEBサイトでご紹介しています。

また、市では子育てサークルの登録を受け、活動や情報提供に関する相談や、リーダー研修などの支援をしています。新しくサークルを立ち上げてみたい方の応援もしています。親子で仲間づくりを試みませんか。

問：中央こども館

☎ tel 047-320-3337

☎ fax 047-320-3349

## マイ保育園登録事業

身近な公立保育園・認定こども園を「マイ保育園」として活用することができます。登録を行うことにより、子どもとの遊び方や接し方、おむつ交換の仕方等を体験したり、マイ保育園開催イベントや地域交流へ参加できます。

また、子育てで心配なことには専門職(保育士・看護師・栄養士)がご相談に応じ、継続的にサポートを受けることもできます。

新型コロナウイルス感染症対策のため、休止している体験もございます。詳しくは各園へお問い合わせください。

### 対象

母子健康手帳の交付を受けた妊婦さん、出産後就学前までの在宅育児中の親子

### 登録方法

登録を希望する方は、登録したい園を選び登録申込書を園へ提出してください。

[マイ保育園登録事業実施保育施設はこちらからご確認ください。](#)

### 費用

登録事業の利用料は無料です。(一日育児・保育園体験の場合は昼食代を、その他必要経費は実費をいただくことがあります)

### 事業内容

名称	事業内容
プレママ教室	1日育児体験 保育士と一緒に赤ちゃんと過ごす体験
	子育て講座 ミルクの飲ませ方・抱き方・あやし方・おむつ替え体験等
	プレママサロン 妊婦さんの仲間づくり等
保育園体験・イベント	1日保育園体験 保育士と一緒に乳幼児の生活を体験
	イベント 季節の行事(七夕会等)・地域交流
子育てなんでも相談	電話相談・来園相談等、困ったときはお電話ください

問：登録・お問い合わせ 各実施施設へお問い合わせください

事業について こども施設運営課

☎ tel 047-711-1792 ☎ fax 047-326-1320



## 保育施設・市立幼稚園で遊ぼう

地域のお子さんが安心して遊べる場、保護者の交流の場を提供し、地域で安心して子育てができるよう、保育施設や市立幼稚園では入園・入学前のお子さんを連れて遊べる機会を設けています。

### 保育施設の地域交流

公私立保育施設・小規模保育所・認定こども園では、園児と一緒に遊んだり、行事に参加したりして楽しく過ごせる地域交流を行っています。

保育士・看護師・栄養士などが子育て相談もお受けします。実施状況は各園により異なりますので、各施設に直接お問い合わせください。

※公立保育施設での地域交流は、現在新型コロナウイルス感染症対応のため実施していません

### 幼稚園の子育て支援(未就園児保育・園庭開放)

公私立保育施設・小規模保育所・認定こども園では、園児と一緒に遊んだり、行事に参加したりして楽しく過ごせる地域交流を行っています。

保育士・看護師・栄養士などが子育て相談もお受けします。実施状況は各園により異なりますので、各施設に直接お問い合わせください。

**問：実施内容・お問い合わせ 各実施施設へお問い合わせください**

事業について こども施設運営課

☎ tel 047-711-1792

📠 fax 047-326-1320

## てるぼサロン

てるぼサロン(ふれあい・いきいきサロン)とは、地域にお住まいの皆さんが交流を図ったり、息抜きをしたりする集いの場のことを言います。

市内14の「地区社会福祉協議会」の承認を受けた「サロン」を総称して「てるぼサロン」と呼び、市川市社会福祉協議会と地域支えあい課でその運営支援を行っています。

市内116カ所のてるぼサロンのうち、26カ所が月1回程度子育てサロンを行っています。絵本の読み聞かせや外遊び、交流など内容は各サロンによって様々です。

社会福祉法人市川市社会福祉協議会のWebサイトにて毎月の予定表を掲載しておりますので、ご確認の上お近くのサロンへ遊びに行ってみませんか。

こちらから

**問：実施内容・お問い合わせ 各サロンへお問い合わせください**

てるぼサロンについて 市川市社会福祉協議会

☎ tel 047-320-4002

📠 fax 047-376-8555



## 図書館

市内6カ所にある図書館では、大人の本のほかにも子どもの本のコーナーやフロアがあります。絵本の読み聞かせをしている図書館もあります。

### 図書館一覧

名称	住所 ☎	🕒	説明
中央図書館	鬼高1-1-4 ☎ 047-320-3346	火～金 10:00～19:30 土・日・祝 10:00～18:00	市内の図書館サービスの中央機能を持ち幅広いサービスの充実を図っています。
こどもとしょかん	鬼高1-1-4 ☎ 047-320-3346	火～金 10:00～18:00 土・日・祝 10:00～17:00	子どもたちの好奇心、遊び心を刺激する物語や絵本を取り揃えています。
行徳図書館	未広1-1-31 ☎ 047-358-9011	火～金 10:00～19:30※ 土・日・祝 10:00～17:00	行徳支所の隣にある5階建ての図書館で、子どもがのびのびと本に触れられます。 ※こどもの本のフロアは火～金曜日18:00まで
市川駅南口図書館	市川南1-10-1 3F ☎ 047-325-6241	火～金 9:30～21:00 土・日・祝 9:30～18:00	コンパクトな図書館ながらも、JR市川駅前の情報拠点となっています。
信篤図書館	高谷1-8-1 ☎ 047-328-8831	火～日 9:30～17:00 祝 休館	東西線原木中山駅より徒歩1分の立地があり、おはなし室もあります。
南行徳図書館	相之川1-2-4 ☎ 047-357-4188	火～日 9:30～17:00 祝 休館	行徳街道欠真間停留所近くの図書館です。2階が児童書のフロアになります。
平田図書室	平田1-20-16 ☎ 047-321-2243	火～日 9:30～17:00 祝 休館	平田保育園2階の図書室です。小規模ながらもアットホームな図書室です。
自動車図書館 「みどり号」	市内を巡回します ☎ 047-320-3346	火～金 2週に1回巡回 祝・雨の日 お休み	車で市内を巡回し貸し出しを行います。 <b>巡回の予定はこちらからご確認ください</b>

### 読み聞かせ会のご案内

一部の図書館では子ども向けの読み聞かせの会を実施しています。市公式Webサイトで開催日等お知らせしていますので、ご確認の上お越しください。

こちらから 

**問：お問い合わせ 各館へお問い合わせください**  
事業について 中央図書館

☎ tel 047-320-3346    📠 fax



### 市民図書室

市民図書室は、小学校の中に併設された図書室で、地域の方の協力のもと運営されており、市民のどなたでもご利用いただけます。本の貸し出しのほか、各種の催し事を行い生涯学習の場となっています。塩焼小学校、福栄小学校、大柏小学校の3つの図書室があります。開館時間や行事予定等、市公式Webサイトよりご確認ください。

こちらから 

### 公民館図書室

公民館図書室は、公民館の中に併設された図書室で、それぞれの地域に密着したサービスを行っており、市民のどなたでもご利用いただけます。大野、西部、曾谷、東部、本行徳、市川、市川駅南の7つの公民館図書室があります。利用方法の詳細については直接各公民館図書室にお問い合わせください。

こちらから 

# レクリエーション施設

## 大町レクリエーションゾーン

大町レクリエーションゾーンの大町公園内には、動植物園をはじめ観賞植物園、バラ園、自然観察園があります。

### 動植物園

人気者のレッサーパンダやオランウータン、カピバラなど約51種385点の動物がいます。「流しかわうソ」は1年中楽しめます。新しくアルパカやマイクロブタも加わりました。ミニ鉄道も人気です。公式WEBサイトでは、飼育日記も公開しています。

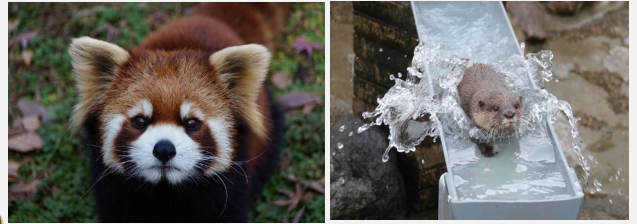

こちらから

### 観賞植物園

約350種3,470本の植物があるサボテン温室と大温室で熱帯植物が観賞できます。1階の休憩室でのんびり中庭を眺めるのがおすすめです。

### バラ園

約110品種934株のバラがある庭園。市川市の名前が付いた「ローズいちかわ」も。見ごろは春と秋です。



### 自然観察園

緑豊かな市川の自然を満喫できます。夏には蛍観賞や、里山では秋にもみじ観賞が楽しめます。

### 開園時間・料金

施設名	開園時間	休園日	入園料
動植物園	9:30～16:30 (入園16:00まで)	毎週月曜日(祝日の場合翌日) 年末年始	大人 440円(税込) 小人 110円(税込)
自然観察園・バラ園	9:00～17:00	年末年始	無料
観賞植物園	9:30～16:30	毎週月曜日(祝日の場合翌日) 年末年始	無料

問・所在地： 動植物園 大町284-1 ☎ tel 047-338-1960 📠 fax 047-339-1210  
観賞植物園 大町213-11 ☎ tel 047-339-4411



01. 子育て  
サポート

02. いちかわ  
ガイド

03. 妊娠  
したら

04. あかちゃん  
が生まれたら

05. 助産・支援

06. 相談

07. ほいくえん  
ようちえん

08. 一時的な  
あずけ先

09. あそびば

10. あんしん  
あんぜん

11. 病氣・救急



## 少年自然の家

子どもや市民の生活に潤いと活力を与える宿泊施設です。野外活動、自然を活かしたチャレンジャー・スクールなどのほか、研修などバラエティに富んだ活動を行っています。プラネタリウムの一般公開も行っています。

[詳しくはこちらからご確認ください。](#)



### 休所日

毎週月曜日(祝日の場合はその翌日)、年末年始

問・所在地： 少年自然の家 大町280-4 tel 047-337-0533 fax 047-337-0534

## いちかわ市民キャンプ場

自然の緑に囲まれた中で、キャンプ(デイキャンプ・宿泊)を楽しめます。環境学習や散策など、アウトドア体験にご利用ください。

[予約や利用方法等、詳しくはこちらからご確認ください。](#)



### 休場日

年末年始

所在地： いちかわ市民キャンプ場 柏井町2-992-1 問： スポーツ課 tel 047-373-3112 fax 047-372-4290

## 小塚山フィールドアスレチック

小塚山公園に隣接した本格的なアスレチックコースです。全12基のアスレチックを楽しめます。入場無料です。駐車場はございません。

### 開園時間

4月～9月 9:30～16:30 10月～3月 10:00～16:00

### 休園日

年末年始 ※雨の日及び雨の翌日等、危険と判断した場合は休園します



問・所在地： 小塚山フィールドアスレチック 北国分1-1 tel 047-371-6299 (管理事務所) 問： 公園緑地課 tel 047-712-6367 fax 047-712-6365



01. 子育てサポート

02. いちかわガイド

03. 妊娠したら

04. あかちゃんが生まれたら

05. 助成・支援

06. 相談

07. ほいくえんようちえん

08. 一時的なあずけ先

09. あそびば

10. あんしんあんぜん

11. 病気・救急

## 博物館

### 考古博物館・歴史博物館

両博物館は徒歩1分ほどの距離に並んでおり、市川市の歴史を網羅しています。古い時代(先土器時代から平安時代)は考古博物館に、新しい時代(平安時代から現代)は歴史博物館に展示しています。

イベント情報等



#### 開園時間・料金

	開園時間	休園日	入園料
考古博物館・歴史博物館	9:00~16:30	毎週月曜日(祝日の場合翌日) 年末年始	無料



問・所在地： 考古博物館 堀之内2-26-1 tel 047-373-2202 fax 047-373-2205  
歴史博物館 堀之内2-27-1 tel 047-373-6351

### 県立現代産業科学館

千葉県の実業の歴史、超電導ほか各種実験が見られるサイエンスステージ、ウォーターロケットやたつまきの仕組みを楽しく学べる創造の広場等々。小さな子どもから大人まで、「不思議のたね」を発見できる科学館です。

※感染症対策のため、中止や変更がある場合がございます。ホームページで最新情報をご確認ください。

詳しくは  
こちらから



#### 開園時間・料金

開園時間	休園日	料金
9:00~16:30 (入館16:00まで)	毎週月曜日(祝日の場合翌日) 年末年始	一般 300円 高・大学生150円 中学生以下 (企画展等別料金) 65歳以上無料

問・所在地： 県立現代産業科学館 鬼高1-1-3 tel 047-390-2000 fax 047-379-2221

01.子育て  
サポート

02.いちかわ  
ガイド

03.妊娠  
したら

04.あかちゃん  
が  
生まれたら

05.助成・支援

06.相談

07.ほいくえん  
ようちえん

08.一時的な  
あずけ先

09.あそびば

10.あんしん  
あんぜん

11.病氣・救急

## 自然博物館

市川の自然に関する標本や資料を展示し、身の回りで実際に観察することができる身近な自然を紹介しています。

鳴き声当てクイズや釣りゲームなど親子で楽しめるコーナーもあります。

ご利用の案内



### 開園時間・料金

	開園時間	休園日	入園料
自然博物館	9:30～16:30	毎週月曜日(祝日の場合翌日) 年末年始	無料

問・所在地： 自然博物館 大町284 ☎ tel 047-339-0477

01. 子育て  
サポート

02. いちかわ  
ガイド

03. 妊娠  
したら

04. あかちゃん  
が生まれたら

05. 助成・支援

06. 相談

07. ほいくえん  
ようちえん

08. 一時的な  
あずけ先

09. あそびば

10. あんしん  
あんぜん

11. 病氣・救急





## 公園

### 防災公園

平常時は憩いやレクリエーションの場として、また災害時は緊急避難拠点として機能する公園です。

#### 防災公園一覧

公園名 所在地・番	説明	
<b>大洲防災公園</b> ▶ <b>大洲1-18</b> ☎ 047-379-3577	多目的広場、ピクニック広場、中央広場、池などがあり外遊びが楽しめます。 ピクニック広場では、予約制でバーベキューができます。 複合遊具は幼児用・児童用が備えられ、水に親しむ広場では水遊びができます。	
<b>広尾防災公園</b> ▶ <b>広尾2-3-2</b> ☎ 047-359-0155	大きな2つの芝生広場があり、家族でデイキャンプが楽しめます。	
<b>問：公園緑地課</b> ☎ tel 047-712-6367 ☎ fax 047-712-6365		

### 児童交通公園

交通公園では、正しい自転車の乗り方や交通ルールを学び、交通事故を防ぐことを目的としています。信号機や踏み切りなどのある模擬道路で、交通ルールを楽しく学びませんか。

小学生以下の児童を対象に、自転車や足踏み式ゴーカートを貸し出しています。

公園用の駐車場はありませんので、自転車や公共交通機関をご利用ください。



▲東菅野児童交通公園

▼南沖児童交通公園



#### 開園時間

4月～10月 9:00～16:30      11月～3月 9:00～16:00

#### 休園日

月曜日(月曜日が祝日の場合は翌平日)、年末年始

<b>問・所在地：</b>	<b>東菅野児童交通公園</b>	<b>東菅野2-23-3</b>	☎ tel 047-324-2990	(管理事務所)
	<b>南沖児童交通公園</b>	<b>行徳駅前3-4</b>	☎ tel 047-397-0606	(管理事務所)
<b>問：交通公園について</b>	<b>交通計画課</b>		☎ tel 047-712-6341	☎ fax 047-712-6340



01. 子育て  
サポート

02. いちかわ  
ガイド

03. 妊娠  
したら

04. あかちゃん  
が  
生まれたら

05. 助成・支援

06. 相談

07. ほいくえん  
ようちえん

08. 一時的な  
あずけ先

09. あそびば

10. あんしん  
あんぜん

11. 病氣・救急

# 公園

市内の主な公園をご紹介します。お子さんとお散歩がてら遊びに行ってみませんか。

## 公園一覧

公園名 説明	写真	公園名 説明	写真
<p><b>里見公園</b></p> <p>▶ <b>国府台3-9</b></p> <p>噴水や花壇を配したバラ園があるほか、桜の名所としても親しまれている眺めの良い公園です。</p>		<p><b>小塚山公園</b></p> <p>▶ <b>北国分1-26</b></p> <p>遊歩道があり、豊かな自然を感じられる森林公園です。新しいエリアもできました。</p>	
<p><b>国府台緑地</b></p> <p>▶ <b>国府台4-8</b></p> <p>雑木林を縫って遊歩道がある北西部最大の緑地です。里山の再生を目指し保全・活用しています。</p>		<p><b>堀之内貝塚公園</b></p> <p>▶ <b>堀之内2-15</b></p> <p>堀之内貝塚は縄文時代の貝塚で、ここから出土した堀之内式土器は全国的に知られています。</p>	
<p><b>じゅん菜池緑地</b></p> <p>▶ <b>中国分4-27</b></p> <p>池の周囲は緑豊かな木々に囲まれ遊歩道も整備されています。梅林もあり、見頃は2〜3月です。</p>		<p><b>国分1丁目青空こども広場</b></p> <p>▶ <b>国分1-2</b></p> <p>就学前の親子が、安心安全にのびのびと遊べる広場です。柵に囲まれた砂地に、築山等があります。</p>	
<p><b>弁天池公園</b></p> <p>▶ <b>曽谷2-33</b></p> <p>公園の外周には約230mの散策路があります。遊具広場にはブランコ・ジャングルジム等があります。</p>		<p><b>曽谷緑地</b></p> <p>▶ <b>曽谷4-8</b></p> <p>周囲を斜面林に囲まれた遊具と広場がある緑地です。桜の木もあり、地域住民の憩いの場です。</p>	
<p><b>須和田公園</b></p> <p>▶ <b>須和田2-34</b></p> <p>須和田遺跡が発見されたところで、桜の名所としても親しまれています。バラコーナーもあります。</p>		<p><b>江戸川河川敷緑地</b></p> <p>▶ <b>市川南4丁目地先</b></p> <p>遊具広場やジョギング、散歩が楽しめる自由広場があります。堤防部にはサイクリングロードや桜並木も。</p>	
<p><b>さくら堤公園</b></p> <p>▶ <b>市川南3丁目地先</b></p> <p>江戸川スーパー堤防の上に作られた公園で、江戸川を眺めながら散策ができます。</p>		<p><b>新田2丁目青空こども広場</b></p> <p>▶ <b>新田2-4-4</b></p> <p>就学前の親子が、安心安全にのびのびと遊べる広場です。柵に囲まれた砂地に、築山等があります。</p>	
<p><b>平田特別緑地保全地区</b></p> <p>▶ <b>平田2-23</b></p> <p>市の木であるクロマツが約250本よく生い茂っています。市民の散策コースとして親しまれています。</p>		<p><b>大和田2丁目青空こども広場</b></p> <p>▶ <b>大和田2-22</b></p> <p>就学前の親子が、安心安全にのびのびと遊べる広場です。柵に囲まれた砂地に、築山等があります。</p>	

01. 子育て  
サポート

02. いちかわ  
ガイド

03. 妊娠  
したら

04. あかちゃんが  
生まれたら

05. 助産・支援

06. 相談

07. ほいくえん  
ようちえん

08. 一時的な  
あずけ先

09. あそびば

10. あんしん  
あんぜん

11. 病氣・救急



公園名 説明	写真	公園名 説明	写真
<p><b>姥山貝塚公園</b></p> <p>▶ <b>柏井町1-1235</b></p> <p>姥山貝塚は縄文時代の貝塚として全国的に知られ、解説版が設置され、公園として整備されています。</p>		<p><b>前畑緑地</b></p> <p>▶ <b>大野町1-87-1</b></p> <p>竹林化した緑地が明るくなるようにボランティア団体と整備しています。</p>	
<p><b>宮久保1丁目青空こども広場</b></p> <p>▶ <b>宮久保1-8</b></p> <p>就学前の親子が、安心安全にのびのびと遊べる広場です。柵に囲まれた砂地に、築山等があります。</p>		<p><b>宮久保プレーパーク</b></p> <p>▶ <b>宮久保1-8</b></p> <p>トンネルのある大きな築山やどろんこ広場があり、自由に工夫して遊べます。</p>	
<p><b>塩焼中央公園</b></p> <p>▶ <b>塩焼5-6</b></p> <p>塩焼小学校および塩焼幼稚園に隣接し、多目的広場、遊具広場、テニスコートがあります。</p>		<p><b>行徳中央公園</b></p> <p>▶ <b>富浜3-10</b></p> <p>多目的広場、遊具広場、幼児用ミニプール、テニスコートがある公園です。</p>	
<p><b>常夜灯公園</b></p> <p>▶ <b>本行徳33-1</b></p> <p>航路安全を祈願して建てられた常夜灯があります。旧江戸川が見渡せる景色のいい公園です。</p>		<p><b>駅前公園</b></p> <p>▶ <b>湊新田2-4</b></p> <p>芝生広場や遊具広場、噴水広場があります。ミニSL・公園プールも利用できます。詳しくはこちら</p>	
<p><b>東海面公園</b></p> <p>▶ <b>南行徳4-7</b></p> <p>多目的広場、築山、遊具広場などがあります。またこども用ミニプールもあります。</p>		<p><b>南行徳公園</b></p> <p>▶ <b>相之川4-1</b></p> <p>築山から小川のように水が流れる噴水池、ローラー滑り台等があります。夏季はプールも開放します。</p>	
<p><b>行徳水辺の杜公園</b></p> <p>▶ <b>加藤新田202-13</b></p> <p>広場やブランコ、複合遊具や健康遊具等が利用できる公園です。</p>		<p><b>妙典公園</b></p> <p>▶ <b>妙典6-1-1</b></p> <p>公園中央を東西線の引込線が縦貫しており、それをまたぐ橋を歩いて渡ることができます。</p>	

問：公園緑地課

tel 047-712-6367  
fax 047-712-6365



01. 子育てサポート  
02. いちかわガイド  
03. 妊娠したら  
04. あかちゃんが生まれたら  
05. 助産・支援  
06. 相談  
07. ほいくえん ようちえん  
08. 一時的なあずけ先  
09. あそびば  
10. あんしん あんぜん  
11. 病氣・救急



## 自然体験

### 自然とふれあう施設一覧

公園名 開園時間	説明
<b>大柏川第一調整池緑地</b> ▶ <b>北方町4-1444-8</b> [3~10月] 9:00~17:00 [11~2月] 9:00~16:00	大柏川の洪水を一時貯蓄し、流域の浸水の軽減を目的に整備された治水施設です。散策したり、野鳥や草花などの生物観察をすることができます。棚池を一望できるビジターセンターでは、体験学習プログラムも実施しています。 <b>こちらから</b>
<b>国分川調整池緑地</b> ▶ <b>東国分3-4</b> [3~9月] 8:00~18:00 [10~2月] 8:00~17:00	真間川流域の総合治水対策事業の一環として整備された治水施設で、その一部を公園として整備しています。自然の中で自由に活動し、ふるさとの生き物に触れ合える自然ふれあいゾーンや、多目的広場、散策・休息ゾーンが整備されています。
<b>万葉植物園</b> ▶ <b>大野町2-1857</b> [4~10月] 9:30~16:30 [11~3月] 9:30~16:00	大野緑地内の平坦部に和風庭園を設け、万葉集に詠まれている植物約200種を集め和歌とともに展示しています。園内にはせせらぎ・池・東屋・藤棚・石灯籠などが展示されています。
<b>みどりの国</b> [3~10月] 9:30~16:30 [11~2月] 9:30~15:30	みどりの国は、行徳近郊緑地内の南西側の周辺緑地に設けられた観察路で、野鳥の暮らしをそっと覗くことができます。 <b>開園日</b> 土・日・祝日(年末年始を除く)
<b>あいねすと</b> (行徳野鳥観察舎) ▶ <b>福栄4-22-11</b> 開館時間 9:00~17:00 休館日 月曜(祝日の場合翌平日) 年末年始	交流・憩い・学習の館「あいねすと」は、どなたでも気軽に立ち寄れる行徳地区の情報発信基地です。1階にカフェ、2階に観察スペースがあります。 <b>こちらから</b>
<b>江戸川ビオトープ</b> ▶ <b>市川南5丁目3地先</b>	江戸川沿いに整備された、水辺の生き物と親しめるビオトープです。観察できる生き物の案内板も設置しています。



01. 子育て  
サポート

02. いちかわ  
ガイド

03. 妊娠  
したら

04. あかちゃん  
が生まれたら

05. 助産・支援

06. 相談

07. ほいくえん  
ようちえん

08. 一時的な  
あずけ先

09. あそびば

10. あんしん  
あんぜん

11. 病気・救急

## 市民プール

25メートル、50メートル、幼児・子ども用プールや流れるプールまでそろった施設で1日遊べます。  
※幼児の利用は保護者同伴(水着着用)

### 市民プール概要

- 住所 北方町4-2270-3
- 開場 7月の海の日前々日～9月の第1日曜日まで
- 料金 大人770円 高校生510円 小中学生250円 幼児無料

### 問：スポーツ課

☎ tel 047-373-3112

☎ fax 047-372-4290

## 公園プール

25メートルプールと幼児プールがあります。30分休憩をはさみ、1時間30分入れ替え制です。  
※幼児の利用は保護者同伴

### 公園プール概要

- 開場 7月第3土曜日～8月末日 (開始については年度により異なります)
- 料金 無料

### 公園プール一覧

プール名	所在地	プール名	所在地
駅前公園プール	<a href="#">湊新田2-4</a>	南行徳公園プール	<a href="#">相之川4-1</a>

### 問：公園緑地課

☎ tel 047-712-6367

☎ fax 047-712-6365

## 公民館プール

### 公民館プール概要

- 開場 7月の海の日前々日～8月末日
- 料金 無料



### 公民館プール一覧

プール名	所在地 ☎	プール名
本行徳公民館プール	<a href="#">本行徳12-8</a> ☎ 047-359-1351	25メートルプール※1とミニプール※2があります。 ※1 幼児は必ず保護者同伴 ※2 オムツが取れている幼児のみ 午後のみ小学校3年生まで利用できます ※ 幼児は必ず保護者同伴 ※オムツが取れている幼児のみ 保護者同伴で幼児が利用できます ※ オムツが取れている幼児
信篤公民館ミニプール	<a href="#">高谷1-8-1</a> ☎ 047-327-6807	
西部公民館ミニプール	<a href="#">中国分2-13-8</a> ☎ 047-373-8175	

01. 子育て  
サポート

02. いちかわ  
ガイド

03. 妊娠  
したら

04. あかちゃん  
が生まれたら

05. 助成・支援

06. 相談

07. ほいくえん  
ようちえん

08. 一時的な  
あずけ先

09. あそびば

10. あんしん  
あんぜん

11. 病氣・救急

## 公園ミニプール

おむつが取れた幼児から小学校3年生を対象としたミニプールです。 ※深さ40～64cm  
 ※幼児の利用は保護者同伴

### 公園ミニプール概要

- 開 場 7月第3土曜日～8月末日 (開始については年度により異なります)
- 料 金 無料

### 公園ミニプール一覧

公園名	所在地	公園名	所在地
百合台公園	曾谷3-38	中国分公園	中国分5-25
国府台公園	国府台1-6	梨風公園	大野町1-466-1
子の神中央公園	本北方2-15	子の神西公園	本北方1-42
北方第2公園	北方2-29	中山公園	中山2-16
高石神公園	高石神5	市川駅南公園	大洲4-18
新田南公園	新田3-14	本八幡公園	南八幡4-18
東大和田公園	東大和田2-17	鬼高公園	鬼高3-13
三町畑公園	本塩28	行徳中央公園	富浜3-10
八幡前公園	宝2-8	東海面公園	南行徳4-7

### 問：公園緑地課

☎ tel 047-712-6367  
 📠 fax 047-712-6365

## クリーンスパ市川

ごみ焼却時に発生する熱で高温水を作り、温水プールや温泉施設へ供給しています。こども用プール等様々な施設があります。

利用については、下記のホームページでご確認ください。  
[こちらから\(クリーンスパ市川のホームページへ移動します\)](#)



問・所在地： クリーンスパ市川

上妙典1554  
 ☎ tel 047-329-6711

01. 子育て  
サポート

02. いちかわ  
ガイド

03. 妊娠  
したら

04. あかちゃん  
が  
生まれたら

05. 助産・支援

06. 相談

07. ほいくえん  
ようちえん

08. 一時的な  
あずけ先

09. あそびば

10. あんしん  
あんぜん

11. 病気・救急



## スポーツ施設

市内の野球場・テニスコート・体育館などの予約は、インターネット及び市内の公共施設の情報端末から操作する「施設予約システム」をご利用いただいています。予約の際にはあらかじめ利用者登録が必要です。また、施設によっては使用料がかかったり、利用年齢が設定されている場合がありますので事前にご確認の上ご利用ください。

施設の予約



### スポーツ施設一覧

名称	住所 ☎	詳細
市川市スポーツセンター	▶ <b>国府台1-6-4</b> ☎ 047-373-3111	市内でもっとも大きなスポーツ複合施設です。各種スポーツ教室も随時開催しています。
J:COM北市川スポーツパーク	▶ <b>柏井町4-277-1</b> ☎ 047-337-1810	テニスコートの他、地域のコミュニティを育む場として芝生の広場なども設けた施設です。
信篤市民体育館	▶ <b>高谷1-8-2</b> ☎ 047-327-6336	バスケットボールやバレーボール、バドミントン、卓球の設備があります。
原木公園運動広場	▶ <b>原木2486-3</b> ☎ 047-373-3112	ソフトボール場(夜間照明付)があり、少年野球でも利用ができます。
福栄スポーツ広場	▶ <b>福栄4-32-4</b> ☎ 047-398-0606	野球場やテニスコートの他芝生や池に囲まれた遊歩道もあり、お出かけしやすい広場です。
塩浜市民体育館	▶ <b>塩浜4-9-1</b> ☎ 047-398-2311	2つの体育館、広々とした武道場の他、市内で唯一相撲場がある複合施設です。
青葉少年スポーツ広場	▶ <b>新浜1-26</b> ☎ 047-398-2311	少年野球やフットサル、グラウンドゴルフ、フットベースに利用できます。

各施設の内容



問：スポーツ課

☎ tel 047-373-3112

☎ fax 047-372-4290

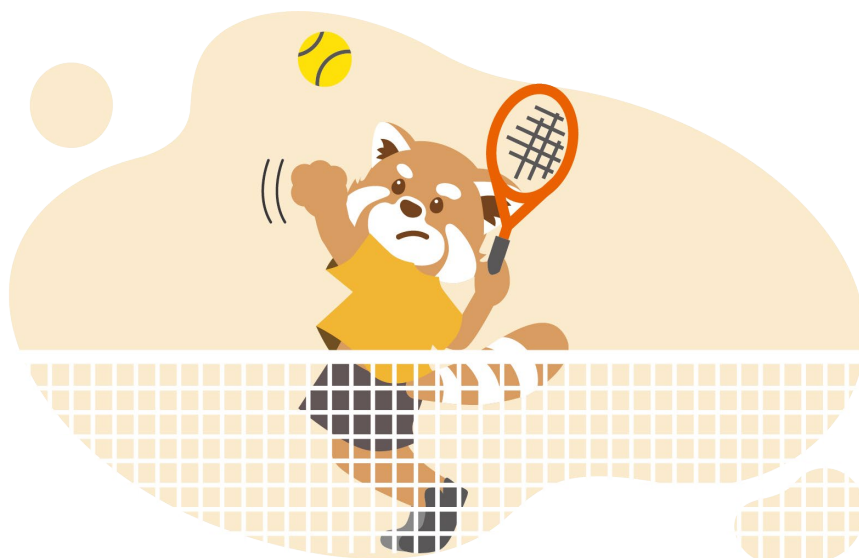

01. 子育て  
サポート

02. いちかわ  
ガイド

03. 妊娠  
したら

04. あかちゃん  
が生まれたら

05. 助産・支援

06. 相談

07. ほいくえん  
ようちえん

08. 一時的な  
あずけ先

09. あそびば

10. あんしん  
あんぜん

11. 病気・救急