

様式第9号(第6条関係)  
(交付対象議員用)

支 出 伝 票

交付対象議員	整理番号
	1-1

支出項目	資料作成費	令和3年3月31日起票									
支払金額	<table border="1"> <tr> <td>金額</td> <td>¥</td> <td>1</td> <td>3</td> <td>6</td> <td>5</td> <td>9</td> <td>3</td> <td>円</td> </tr> </table>		金額	¥	1	3	6	5	9	3	円
金額	¥	1	3	6	5	9	3	円			
内容	市議会報告みさ子通信 (2021年3月発行) デザイン費, 印刷費 11,000部	按分割合 100%									

領収書

石原美佐子様

市議会報告みさ子通信2021年3月発行

B4折り込みチラシ 11,000部  
デザイン費・印刷費として

領収金額 ¥ 136,593 (税込)

上記金額を領収いたしました。

領収日 2021年3月29日

三宅正志  
ミヤケデザイン工房

Tel:   
東京都墨田区墨田1-4-2-1408



石原みさ子の市議会報告

# みさ子通信

3月

陽春の候。あたたかい日差しに染まる季節となりました。いかがお過ごしでしょうか。コロナ禍、大変な思いをしながら休まずに働いていらっしゃる医療従事者を初め、エッセンシャルワーカー全ての皆様のご尽力に感謝申し上げます。ワクチン接種が始まります。引き続き、三密を避け、手洗い、換気等の感染予防をお願いいたします。これまでの取り組みの成果と、これからの市川をご報告します。



石原みさ子

## 数字で見る市川



## クイズ Q&A 数字でみる市川 いくつ解けますか？

Q: 市川市の人口は？

A: 491,537人(2021年1月末現在)  
前年より101人増加

Q: 外国人市民の数は？

A: 総数107カ国 17,672人  
(2021年3月1日現在)  
県内で、千葉市、船橋市、松戸市に次いで4番目に多い。

【新型コロナワクチン接種(無料)】  
65歳以上の方は個別接種となります。  
よって、地域の病院で受けてください。  
対象者へは、接種券を送付します。

## 2021年度の市川市の財政 当初予算

Q: 一般会計の予算は？

A: 1598億円  
前年に比べ22億円のマイナス、3年ぶりに減少

Q: 主な収入源は？

A: 市税収入(個人市民税、固定資産税等)

Q: 市税収入額は？

A: 824億4600万円  
(個人所得の減少により、8年ぶりに減)  
\*文教都市市川市は、市民の納めた税金のお陰で成り立っていると言えます！

Q: 市民1人当たりの税負担額は？

A: 約168,000円

Q: 財政調整基金残高は？

A: 見込213億円  
※新型コロナ対策、経済対策等への活用により前年度より5億円減少見込み。

Q: 一番大きな歳出は？

A: 扶助費 約526億2000万円  
(前年より18億円増、この10年間で1.6倍に)  
※主に私立保育園の新設運営費や、障がい者支援費など。

Q: 地方債残高

A: 見込671億円！

市川市では、65歳以上の方等に、PCR検査(無料)を実施しました。

### PCR検査結果

#### 65歳以上の方等におこなったPCR検査結果 (実施期間: 令和3年1月19日~3月1日)

検査実施数	陽性となった方	陽性となった方の割合
26,653人	31人	0.12%

#### 福祉施設職員におこなったPCR検査結果 (実施期間: 令和3年2月2日~2月26日)

	検査実施数	陽性となった方	陽性となった方の割合
高齢者入所施設職員 (施設数: 42施設)	2,118人	2人	0.09%
障害者入所施設職員 (施設数: 25施設)	294人	0人	0%

## 石原みさ子のコンセプト

子ども達へ、生きる力を身につけ、幸せになって欲しい。

就学前教育、幼児教育の充実  
外国籍の子どもの支援  
不登校の子どもへの支援  
英語教育の充実

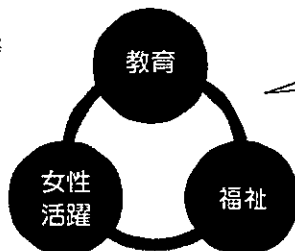

市川市の未来を開くために  
取り組み続けるビジョン！

女性の活躍で、地域社会に活性化を！

子育てと仕事、介護と仕事の両立支援  
保育園、学童の待機児童の解消  
女性の起業支援  
女性管理職、女性職員増加のための支援  
男女共同参画社会の推進

福祉の充実で豊かな市川を！

子どもの虐待対策  
発達に課題のある子どもの支援強化  
障がい者就労支援の充実  
高齢者の居場所づくりと出番づくり

石原みさ子は、議会で毎回質問しています。どうぞ、傍聴にお越しください。

# 2021年度の市川の計画決定!

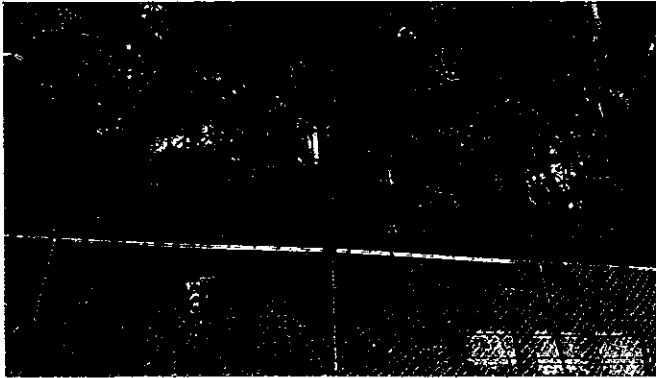

## 崖の安全対策工事

大町の養護老人ホームいこい荘斜面地の崖対策として、2000万円の予算で今年度は地質調査や測量を行います。来年度、整備工事を行う予定です。

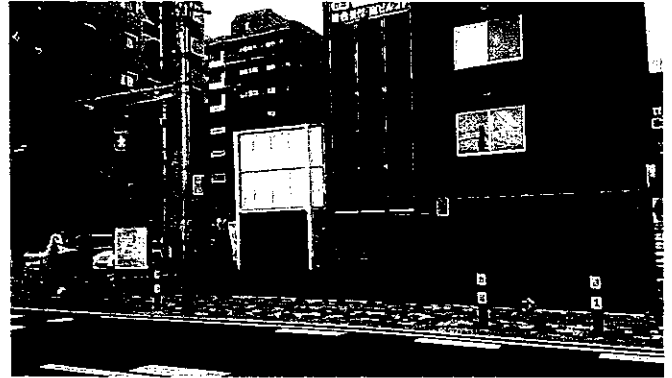

## 歩道整備

歩行者の安全対策のため、土地の一部(枠の部分)を市が購入し、歩道が広くなります。今年度はセットバックした所へ新しいビルが立ち、その後歩道整備をします。

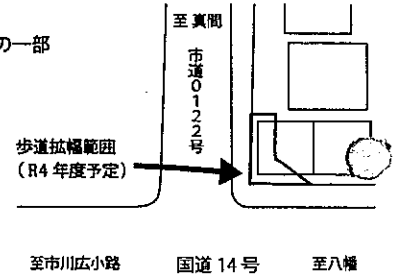

## 新規・市民サービス

- 市川駅北口に新しく学びと交流の場ができます!  
観光・物産案内所を改修し、本をテーマにした市民の交流の場を整備。
- 八幡分庁舎と中央公民館の建て替えを行います!
- 認知症の方や家族の支援のため、高齢者サポートセンター4か所に、専任の支援推進員を配置し、日常生活をサポートします!
- 商店会のイベント補助金が増加します!  
経費に対して補助率1/2、上限50万円

- 4月より、家庭からの燃やすごみの収集が、週3回になります!  
北部は月水金、南部は火木土。今後も新型コロナウイルスの影響が続くことから、公衆衛生の向上を図るため、ごみ収集曜日を、4月1日(木曜)から変更します。変更後の収集曜日を確認のうえ、午前8時までにごみ集積所へ出してください。

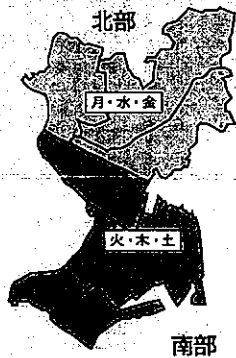

## 子育て・教育

- 市川市初の病児保育施設が10月南八幡にオープンします!これで、病後児保育は4ヶ所に。
- 小学校、中学校の給食費が現金集金から口座引き落とし等へ変わります!
- 保育園待機児童対策  
新しく20園の保育園、こども園、小規模保育園ができます!特にJR市川駅、本八幡駅、市川大野駅周辺が重点地域。
- 千葉県初!  
保育園と児童発達支援センターの併設型施設を、妙典地域に整備します!
- 不登校の子ども支援  
不登校の小中学生は、市内に500名。子ども達の居場所となっているフリースクールと、連携を強化していきます!



## 市の魅力再発見 常夜灯

京成市川真間駅近くに  
新しくフリースクール  
がオープン!



## 定例議会年間予定 ■ 開会

- 6月議会 / 11日 金曜日
- 9月議会 / 3日 金曜日
- 12月議会 / 3日 金曜日

あなたのご意見、ご感想をお聞かせください。お問い合わせは、下記までお気軽に。

お問い合わせ

tel : 047-334-1111 (代表) fax : 047-711-5709  
E-mail: ishiharamisako3632@gmail.com

市川市八幡 1-1-1  
市川市役所 6階  
市川市議会 緑風会

様式第9号 (第6条関係)  
(交付対象議員用)

支 出 伝 票

		交付対象議員	整理番号
		原	1-2
支出項目	資料作成費	令和3年3月31日起票	
支払金額	金額 ¥ 8140 円		
内 容	朝日新聞 折込料	按分割合	100%

領 収 証

No. \_\_\_\_\_

石原みさ子 様

平成 3年 3月 30日  
令和

金額		拾万	万	千	百	拾	円
			8	1	4	0	

(内 訳)  
税抜金額 \_\_\_\_\_

消費税( %) \_\_\_\_\_

折込料金として上記の金額正に領収いたしました。

折込日 3月 31日(水)

折込枚数 2,000 枚 市川のみ

サイズ B5・B4・B3・B2・B1・その他( )

取 入  
印 紙

朝日新聞ASA中山  
所長 菅野正大  
〒272-0812 千葉県市川市若宮3-1-7  
TEL 047(335)0603  
FAX \_\_\_\_\_

確認者



--

石原みさ子様

いつもお世話になっております。

2021年3月31日入れのオリコミ入れ明細お知らせいたします。

概算であり最初にお伝えした通り2000枚では足りないので全て入っているとは限らないことご了承ください。

鬼越・鬼高・中山・高石神	810枚
北方・本北方	420枚
若宮	280枚
柏井・北方町4丁目・奉免町	490枚

となります。

今後ともよろしく願いいたします。

5月7日

ASA中山

様式第9号 (第6条関係)  
 (交付対象議員用)

支 出 伝 票

交付対象議員	整 理 番 号
石原	1-3

支 出 項 目	資料作成費	令和3年3月31日起票								
支 払 金 額	<table border="1"> <tr> <td>金 額</td> <td>¥</td> <td>3</td> <td>6</td> <td>6</td> <td>3</td> <td>0</td> <td>円</td> </tr> </table>		金 額	¥	3	6	6	3	0	円
金 額	¥	3	6	6	3	0	円			
内 容	読売新聞折込料	按分割合 100%								

《領収書添付欄》

領 収 書	令和3年3月31日	No. [REDACTED]
石原北子 様		
¥ 36630-		
但し 北子通信折込代金217		
上記金額正に領収致しました		
取扱支店	文化事業部	収入印紙
TEL [REDACTED] FAX [REDACTED]	加藤新聞社	担当者 [REDACTED]
KATOU SHINBUN		



様式第9号 (第6条関係)  
(交付対象議員用)

支 出 伝 票

交付対象議員	整 理 番 号
(印)	2 - 1

支 出 項 目	資料購入費	令和3年4月18日起票									
支 払 金 額	<table border="1" style="margin-left: auto; margin-right: auto;"> <tr> <td>金</td><td>額</td><td>¥</td><td>3</td><td>3</td><td>0</td><td>0</td><td>0</td><td>円</td> </tr> </table>		金	額	¥	3	3	0	0	0	円
金	額	¥	3	3	0	0	0	円			
内 容	日本教育新聞 令和2年4月~3年3月 按分割合 100%										

《領収書添付欄 振替払込請求書兼受領証(振込金(兼手数料)受領書)

この受領証は、大切に保管してください。	日本教育新聞社 〒 330 0000	CVS取付用収入印紙貼付欄 (3000円枚控)
	振込先 銀行 支店	
	振込元 市川市議会議員 石原 みさ子	
	振込額 330000円	
日 付 2021.3.26	(印)	

(ゆうちょ銀行)



# 請 求 書

2021年 2月 17日

市川市議会議員 石原 みさ子 様

「日本教育新聞」をご購読賜りまして厚く御礼申し上げます。  
 下記の通りご請求申し上げます。  
 ※お支払い方法についてはこの請求書の裏面をお読みください。



株式会社 日本教育新聞社

代表 〇〇〇〇〇〇  
 東京都港区〇〇  
 電話 03 (〇〇〇〇) 〇〇〇〇  
 《お支払い方法》  
 ・振替払込  
 ・銀行振込  
 ・口座名義

合計請求額	33,000 円	読者コード	〇〇〇〇〇〇	請求書番号	〇〇〇〇〇〇
-------	----------	-------	--------	-------	--------

(内税)

【お願い】 銀行からのご送金の際は、ご依頼人の前に上記の読者コードを入力してください。

	品 名	部 数	期 間	金 額	備 考
前回請求額				円	
今回入金額				円	
差引繰越額				円	
今回請求額				円	
合計請求額	日本教育新聞			33,000 円	2020/04-2021/03



# 領 収 書

2021年3月31日

石原 みさ子 様

特定非営利活動法人 全国不登校新聞社

代表理事

〒112-0005 東京都文京区水道 2-13-12

文京六ービル 302 号室

TEL 03-6912-0981

FAX

下記の通り領収いたしました。

明 細	金 額
『不登校新聞』購読料 第527 ~ 550号 (2020年4月1日号~2021年3月15日号分) 購読料として 月2回発行 送料、消費税含む	10,020円
合 計 (消費税内税)	10,020円

様式第9号 (第6条関係)  
(交付対象議員用)

支 出 伝 票

交付対象議員	整 理 番 号
(印)	2 - 3

支 出 項 目	資料購入費	令和3年4月19日起票																				
支 払 金 額	<table border="1" style="margin-left: auto; margin-right: auto;"> <tr> <td>金</td><td>額</td><td></td><td></td><td></td><td></td><td></td><td></td><td></td><td></td> </tr> <tr> <td></td><td></td><td>¥</td><td>4</td><td>7</td><td>7</td><td>6</td><td>0</td><td></td><td>円</td> </tr> </table>		金	額											¥	4	7	7	6	0		円
金	額																					
		¥	4	7	7	6	0		円													
内 容	読売新聞 令和2年4月～3年3月分	按分割合 100%																				

領 収 証

No. XXXXXXXXXX

石原美佐子様

令和3年4月18日

★ ¥47,760 -

令和2年4月～令和3年3月12月分

上記正に領収いたしました

内 訳

税抜金額

消費税額等(%)

読売センター市川支店

所長 徳田平八

〒272-0805 千葉県市川市犬野町3-1832  
TEL 047(337)7063 FAX XXXXXXXXXX



様式第9号 (第6条関係)  
 (交付対象議員用)

支 出 伝 票

交付対象議員	整 理 番 号
景	2 - 5

支 出 項 目	資料購入費	令和3年4月19日起票								
支 払 金 額	<table border="1"> <tr> <td>金 額</td> <td>¥</td> <td>1</td> <td>1</td> <td>1</td> <td>6</td> <td>0</td> <td>円</td> </tr> </table>		金 額	¥	1	1	1	6	0	円
金 額	¥	1	1	1	6	0	円			
内 容	しんぶん赤旗 令和2年4月～3月号	按分割合 100%								

《領収書添付欄》

石原 美佐子 様		日本共産党発行の <b>しんぶん赤旗</b> 領 収 書
新聞・雑誌名	部数	金額
「しんぶん赤旗」日曜版	* 12	11,160
		11,160 円
		2020年4月～2021年3月
		上記の金額にしがにいただきました。 ありがとうございました。
		「しんぶん赤旗」 市川浦安出張所 市川市水橋2-8-2 電話: [REDACTED]
		*印は税率8%
領収日	4/19	扱者 [REDACTED]



様式第9号 (第6条関係)  
 (交付対象議員用)

支 出 伝 票

交付対象議員	整 理 番 号
◎	4 - 1

支 出 項 目	調査研修費	令和2年12月5日起票										
支 払 金 額	<table border="1"> <tr> <td>金 額</td> <td></td> <td></td> <td></td> <td></td> <td>¥</td> <td>4</td> <td>4</td> <td>0</td> <td>円</td> </tr> </table>		金 額					¥	4	4	0	円
金 額					¥	4	4	0	円			
内 容	交通費 千葉県総合教育センター	按分割合 100%										
《領収書添付欄》 別紙												



# 行政視察旅費計算表

令和2年12月5日(土)  
視察市:千葉市

旅 程
本八幡 → 幕張【千葉県総合教育センター】 幕張【千葉県総合教育センター】 → 本八幡

○運賃		440円		金額	距離	備考
発		着				
本八幡	⇄	幕張		440円	14.2km	JR

○その他		0円		金額	距離	備考
・特急料金		100k以上	0円			
発		着				
・バス運賃		1.5k以上	0円			
発		着				
・航空運賃			0円			
発		着				

※往復 = 「⇄」、片道 = 「→」

総距離 14.2km

○宿泊料(議員) 0円 @16,500円/泊

○日当 0円 @3,300円/日

議員1人分計 440円

議員1人分計 440円

様式例1

市外出張旅費明細書

出張者氏名 (1名)	石原 みさ子	
日 時	令和2年12月5日	
場 所 的 目 的	千葉県総合教育センター 千葉県・千葉市不登校サポートセミナー	
旅 費 額	運 賃	440 円
	特急料金	
	日 当 (1日3,300円)	
	宿泊料 (1泊16,500円)	
	その他 (バス等)	
	一人あたり合計額	440 円
	総額 (1名分)	440 円
備 考		

令和2年12月5日

市外出張報告書

交付対象議員氏名 石原みどり



政務活動費による市外出張を行いましたので、下記のとおり報告します。

記

・日程及び出張目的

日程	出張先	出張目的
2.12.5	千葉県総合教育センター	不登校サポーターセミナー 参加
・		
・		
・		

・調査(研修)内容

千葉県千葉市主催の 不登校(児童生徒)に関するセミナーに参加、視察を行った。

会場には 教員等の学校関係者、当事者の保護者、支援団体(カウンセラー運営者等)が集い、講演を通じて学びを深めた。

現在 不登校の子どもの数は増加の一途であり、その対応に家庭でも学校でも苦慮している。学校に行かないことを休養と取りの大人が認め、心を安定させ充実にいける環境作りや、学びを保持するための方法など、現実には不登校の子どもの関係する支援者からのお話に 気づきが多かった。

午後は個別相談も行われ充実した内容であった。

# 千葉県・千葉市 不登校サポートセミナー

～ 子どもへの理解を深め、よりよい関わり方を考えるきっかけに ～

- ◇日時： 令和2年 **12月5日(土)** 9:15～9:45 受付
- ◇会場： **千葉県総合教育センター** 大ホール 他  
住所：千葉市美浜区若葉2-13 (アクセスは裏面をご参照ください)
- ◇主催： 千葉県教育委員会・千葉市教育委員会
- ◇対象： 県内の不登校児童生徒、保護者及び支援に携わる方 等
- ◇参加費： 無料
- ◇定員： 100名 (申込先着順)

## 内容

### 第1部 講演 (9:50～11:40)

- (1)演題：「**不登校の理解とかかわり**」～小さな成長を大事にした子ども支援～  
講師：千葉大学 教育学部 准教授 磯邊 聡 氏

### 説明 (11:40～11:55)

(2)内容：「**フリースクールについて**」

講師：千葉県フリースクール等ネットワーク 代表 前北 海 氏

### 第2部 個別相談 (12:15～)

子どもと親のサポートセンター所員・相談員及びフリースクールによる  
個別相談

※「相談員」：保護者として不登校の子どもを育てた経験をされた方。

※要予約：申込み時に予約が必要です。相談は約30分程度。

時間はこちらで指定させていただきます。予約状況によっては当日も受け付けます。

親の会座談会 (第1回13:00～、第2回14:10～)

## 申込み・その他

◇申込み：電話 (平日 8:30～17:15) またはホームページから。

※「第2部 個別相談」は予約が必要です。

◇締切日：12月2日(水)…定員超過により申込みを受け付けられない場合のみ連絡します。

◇緊急時における中止の場合は、前日の17:00までにホームページに掲載します。

◇昼食の時間は設けておりません。各自で適宜お取りください。

◇当日は検温してからお越しください。発熱や風邪症状がある場合は参加できません。

◇参加の際はマスクの着用をお願いいたします。

※新型コロナウイルス感染拡大の状況により、開催の中止や実施方法の変更を行う場合があります。変更の際には、当センターホームページにてお知らせいたします。

千葉県子どもと親のサポートセンター 支援事業部

〒263-0043 千葉市稲毛区小仲台5-10-2

電話 043-207-6028

子どもと親のサポートセンター

検索





# 行政視察旅費計算表

令和3年3月23日（火）  
視察市：流山市

旅 程
本八幡 → 初石【東京シューレ流山】 初石【東京シューレ流山】 → 本八幡

○運賃		1,128円				
発	着	金額	距離	備考		
本八幡	⇔	初石	1,128円	29.8km	JR・東武アーバンパークライン	

○その他		0円			
・特急料金 100k以上		0円			
発	着	金額	距離	備考	
・バス運賃 1.5k以上		0円			
発	着	金額	距離	備考	
・航空運賃		0円			
発	着	金額	距離	備考	

※往復 = 「⇔」、片道 = 「→」

総距離 29.8km

○宿泊料(議員) 0円 @16,500円/泊

○日当 0円 @ 3,300円/日

議員1人分計 1,128円

議員1人分計 1,128円

様式例1

市外出張旅費明細書

出張者氏名 (1名)	石原 みさ子	
日 時	令和3年3月23日	
場 目 所 的	東京シューレ流山視察	
旅 費 額	運 賃	1,128 円
	特急料金	
	日 当 (1日3,300円)	
	宿泊料 (1泊16,500円)	
	その他 (バス等)	
	一人あたり合計額	1,128 円
	総額 (1名分)	1,128 円
備 考		



東京シューレ流山は、不登校の子どもが安心していただける居場所、  
のびのびできる6歳からのフリースクールです



**小学生も安心して育てます**

流山シューレは、6歳からのフリースクールです。安心して過ごす中からやりたいことが生まれ、自信や自己肯定感につながっていきます。流山シューレは子どもがその子らしく成長できることを応援するフリースクールです。

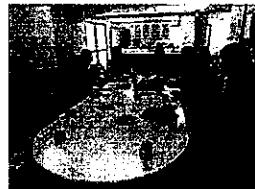

**法律でも認められています**

流山シューレは、歴史あるフリースクール、東京シューレの一部門です。TV・新聞で様々な機会に取り上げられ、世田谷区と連携し、流山市長とも懇談をしています。流山シューレに通った日は、出席日数としてカウントされるなど、子どもの選択肢の一つとして、法律に位置づいているのです。



**フリースクールで高卒資格**

フリースクールで学んだり活動しながら、高校卒業資格を取得できます。個別サポート、集団が苦手な方向けのスクーリング、無年限制、在籍が4年自以降の負担が軽くなる学費設定などが特徴です。  
※札幌自由が丘学園三和高等学校と提携しています  
東京シューレ高校コース



**アクティブラーニング**

自分から積極的に学ぶアクティブラーニングが盛んな流山シューレ。音楽、美術・イラスト、工作、パソコン、学習、いろんな人の話を聞く。これらは全て、やりたい子どもの声からはじまりました。シューレを巣立った0806が様々な場で活躍しています。

**お知らせ**

2021年3月24日 写真日記  
清水公園アスレチック！ (3月11日の日記)





みんなで取り組む  
千葉の教育

千葉県版

# 不登校児童生徒・保護者のための サポートガイド

～よりそい ささえ合う 子どもの未来～



不登校は、どの子にも起こりえます。問題行動ではありません。  
休養や自分を見つめ直すときが必要なこともあります。  
あせらず、一人で悩まず、一緒に考えましょう。



千葉県ホームページにも掲載しています。

令和3年3月  
千葉県教育委員会



千葉県マスコットキャラクターチーバくん

令和3年 3月 23日

市外出張報告書

交付対象議員氏名 石原まほ子



政務活動費による市外出張を行いましたので、下記のとおり報告します。

記

・日程及び出張目的

日程	出張先	出張目的
3.23.28	千葉県 流山	不登校の子供たちの居場所づくりの視察
・		
・		
・		

・調査(研修)内容

流山市初石駅近くには 開室されている フリースクール  
 千葉県 流山を訪問し、視察、意見交換を行った。  
 県内の複数のフリースクール支援者、保護者、千葉県  
 教育委員会担当者、県議会議員と 20名位が集い、  
 話し合いが活発に行われた。  
 保護者からは 学校において 出欠の扱いが 異なり 混乱  
 (という)相談が あり、そこから 市川市での 取り組みを 紹介  
 させて頂いた。本市では 令和元年度に 教育センターが 中心になって  
 ガイドラインを作成、翌年4月より 運用されている。文科省の 通達  
 への対応が ため、新たに Q&A を 加えたため どの校長先生も 同感  
 判断が できるように した。  
 又、教育委員会からは 冊子ガイドが 配られた。これに たい  
 して 追加の 情報が入っており、参加者一同 大変 強く 思った。

様式第9号 (第6条関係)  
(交付対象議員用)

支 出 伝 票

交付対象議員	整 理 番 号
◎	8 - 1

支 出 項 目	事務費	令和3年4月1日起票										
支 払 金 額	<table border="1"> <tr> <td>金 額</td> <td>¥</td> <td>1</td> <td>2</td> <td>0</td> <td>0</td> <td>0</td> <td>0</td> <td>0</td> <td>- 円</td> </tr> </table>		金 額	¥	1	2	0	0	0	0	0	- 円
金 額	¥	1	2	0	0	0	0	0	- 円			
内 容	通信料 AU, KDDI 令和2年4月～3月利用分	按分割合 70%										
《領収書添付欄》												





領 収 書

令和 2年 6月18日

石 原 み さ 子 様

¥506

但 5月分 パフォーマンス・チャージ料金  
コピー機リース料として

上記正に領収いたしました



領 収 書

令和 2年12月 8日

石 原 み さ 子 様

¥1,051

但 6月分 パフォーマンス・チャージ料金  
コピー機リース料として

上記正に領収いたしました



領 収 書

令和 2年12月 8日

石原 みさ子 様

¥424

但 7月分 パフォーマンス・チャージ料金  
コピー機リース料として

上記正に領収いたしました

 信  
株式会社  
代表取締役  
市川市南八幡4-15-12  
TEL. 047-378-5111 FAX 047-379-8005

領 収 書

令和 2年12月 8日

石原 みさ子 様

¥425

但 8月分 パフォーマンス・チャージ料金  
コピー機リース料として

上記正に領収いたしました

 信  
株式会社  
代表取締役  
市川市南八幡  
TEL. 047-378-5111 FAX 047-379-8005

領 収 書

令和 2年12月 8日

石 原 み さ 子 様

¥573

但 9月分 パフォーマンス・チャージ料金  
コピー機リース料として

上記正に領収いたしました



領 収 書

令和 2年12月 8日

石 原 み さ 子 様

¥864

但 10月分 パフォーマンス・チャージ料金  
コピー機リース料として

上記正に領収いたしました





領 収 書

令和 3 年 4 月 15 日

石 原 み さ 子 様

¥15,230

但 11月分 パフォーマンス・チャージ料金  
コピー機リース料として

上記正に領収いたしました

株式会社  
代表  
市川  
TEL

領 収 書

令和 3 年 4 月 15 日

石 原 み さ 子 様

¥16,410

但 12月分 パフォーマンス・チャージ料金  
コピー機リース料として

上記正に領収いたしました

株式会社  
代表  
市川  
TEL

領 収 書

令和 3 年 4 月 15 日

石 原 み さ 子 様

¥4833

但 1月分 パフォーマンス・チャージ料金  
コピー機リース料として

上記正に領収いたしました



領 収 書

令和 3 年 4 月 15 日

石 原 み さ 子 様

¥825

但 2月分 パフォーマンス・チャージ料金  
コピー機リース料として

上記正に領収いたしました



領 収 書

令和 3 年 4 月 15 日

石 原 み さ 子 様

¥436

但 3月分 パフォーマンス・チャージ料金  
コピー機リース料として

上記正に領収いたしました

株式会社  
TEL.

様式第9号 (第6条関係)

(交付対象議員用)

支 出 伝 票

交付対象議員	整 理 番 号
石原	8-3

支出項目	事務費	令和3年4月15日起票
支払金額	金額 ¥ 3413 円	
内 容	文房具 A4-1-1 5冊 ノート フロム紙2束 ボールペン3本	按分割合 100% X帳 1冊 B5-1-1 1冊

《領収書添付欄》

ZAZAZAZAZ 領 収 証 AZAZAZAZAZAZAZAZAZAZ

3 年 1 月 12 日

石原みさ子 様

左記、領収致しました

¥. 1,195.-

消費税10%  
但し、事務用品他  
ノート代  
A4 5冊

ビジネス・デザインショップ  
α(有) 東屋紙文具店  
JR市川比叵: アイアイ  
〒272-0034 市川市市川  
tel 047-326-6500  
fax



