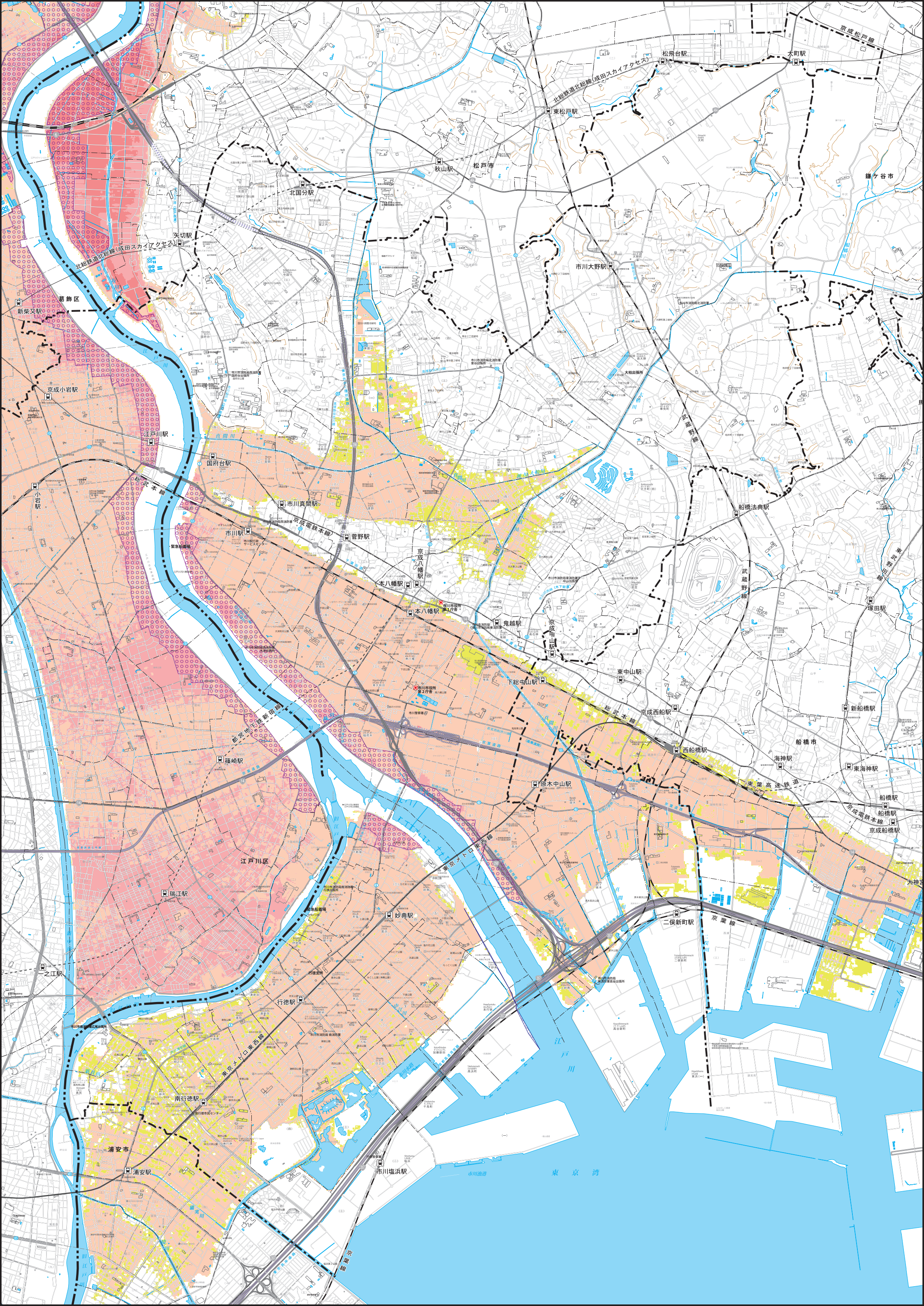
京成松戸線
松飛台駅
大町駅
北総鉄道北総線（成田スカイアクセス）
東松戸駅
秋山駅
松戸市
鎌ケ谷市
北国分駅
矢切駅
市川大野駅
葛飾区
新柴又駅
京成小岩駅
江戸川駅
国府台駅
武蔵野線
総武本線
小岩駅
市川真間駅
京成電鉄本線
市川駅
菅野駅
船橋法典駅
京成八幡駅
本八幡駅
鬼越駅
京成中山駅
塚田駅
東中山駅
下総中山駅
京成西船駅
新船橋駅
都営地下鉄新宿線
篠崎駅
西船橋駅
船橋市
海神駅
東海神駅
原木中山駅
東葉高速鉄道
船橋駅
京成電鉄本線
京成船橋駅
東京メトロ東西線
江戸川区
瑞江駅
妙典駅
二俣新町駅
京葉線
一之江駅
行徳駅
南行徳駅
浦安市
浦安駅
市川塩浜駅
東京湾