R6：　R7：　R8：　R9：　R10：　R11：　R6~R7：DB（北方一部地区）　R7~R11：DB（国分一部地区）

調整区域：　整備済：
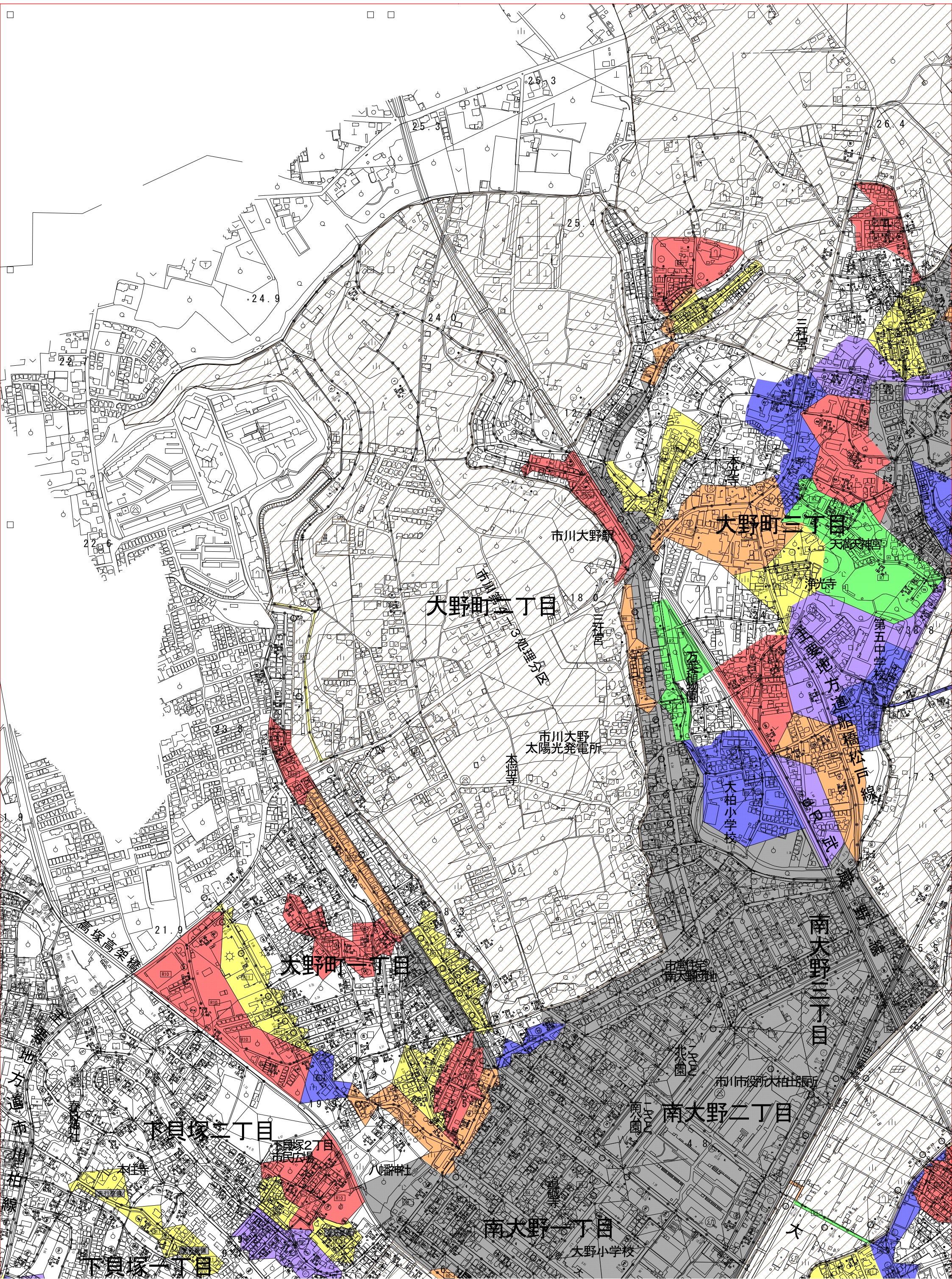
※ 先行整備 ：この表記がある区域については、下流の下水道管が未整備の場合があるため、供用開始時期に注意すること。