

令和6年4月定例記者会見 次第



日時：令和6年4月18日（木）10時00分

場所：行徳公民館3階第2研修室

（会見項目）

1. 市長就任2年を振り返って
2. 市川市親善大使の就任について（企画部） . . . 1
3. 「事業者エネルギー価格等高騰対策支援金」給付事業（経済観光部） . . . 2
4. 「貨物運送事業者燃料費高騰対策支援金 第4弾」給付事業（経済観光部） . . . 3
5. 市川市南行徳地域共生センター内覧会（福祉部） . . . 4
6. 本八幡駅北口駅前地区第一種市街地再開発事業（街づくり部） . . . 5
7. いちかわオープンガーデン2024（街づくり部） . . . 6
8. 2024・いちかわローズフェア（街づくり部） . . . 7
9. 令和6年度（第64回）市川市消防団消防操法大会（消防局） . . . 8
10. 「出張！なんでも鑑定団 in 市川」の開催（企画部） . . . 9



（その他）

1. デジ活講座（生涯学習部）

定例記者会見終了後、第5研修室でデモンストレーションを行います

日時：令和6年4月18日（木）10時00分

場所：行徳公民館3階第2研修室

<p>タイトル</p>	<p>市川市親善大使の就任について </p>
<p>内容</p>	<p>1. 概要 市川市市制施行90周年を記念し、本市の魅力を広く発信することで更なる発展を目指すため、青春時代の約20年間を市川市で過ごされるなど本市にゆかりが深く、高齢者から若者世代まで全国的な知名度を誇る「さだまさし」氏に、市川市親善大使として就任いただくものです。</p> <p>2. 内容</p> <p>(1) 就任式 ・日時：令和6年5月24日（金）16時30分 ・場所：文化会館 特別室（コンサートの開始時間前に開催）</p> <p>(2) さだまさし氏プロフィール ・1952年（昭和27年）4月10日生まれ（72歳） ・長崎市出身 ・シンガー・ソングライター ・小説家</p> <p>(3) 本市とのかかわり バイオリン修業のため中学入学と同時に長崎市から単身上京。市川市菅野の旧家に下宿し、その後約20年間を市川市で生活した。歌手としての原点となった平川荘では、辛い生活の中でGRAPE時代の多くの名曲が生まれた。日本や世界の文化のために活躍する市川市在住または出身者に送られる「市川市民文化賞」（第6回）を平成14年に受賞。</p> <div style="text-align: right;">  <p>▶ さだまさし氏</p> </div>
<p>問い合わせ先</p>	<p>企画部 企画課 047-712-8591</p>

タイトル	「事業者エネルギー価格等高騰対策支援金」給付事業
内容	<p>1. 概要 エネルギー価格等の物価高騰に伴う市内事業者の負担増を軽減するため、物価上昇分に相当する経費の一部を補助します。</p> <p>2. 内容</p> <p>(1) 給付額 一律10万円</p> <p>(2) 給付対象者（主な要件）</p> <ul style="list-style-type: none"> ・ 市内に本店または主たる事業所を有する中小企業・個人事業者など（NPO法人、社会福祉法人などを含む） ・ 令和5年7月から令和6年3月までの連続する3カ月において、光熱費（電気、ガス）及び燃料費（ガソリン、軽油、重油、灯油）の合計額が10万円以上であること。 または、原材料費（原材料、消耗品など）を含んだ合計額が150万円以上であること。 <p>(3) 申請受付期間（予定） 令和6年5月15日（水）から同年8月15日（木）まで</p>
問い合わせ先	経済観光部 経済産業課 047-711-1140

タイトル	「貨物運送事業者燃料費高騰対策支援金 第4弾」給付事業						
内容	<p>1. 概要</p> <p>燃油価格の高騰の影響を受けた貨物自動車運送事業者の事業継続への負担軽減を図り、地域経済を支える重要な社会インフラである物流を支えるため、貨物自動車運送事業に用いる燃料費の一部を補助します。</p> <p>2. 内容</p> <p>(1) 給付額</p> <table border="1" data-bbox="354 584 1292 779"> <tr> <td data-bbox="354 584 943 679">一般/特定貨物自動車 (普通・小型(二輪以外)・大型特殊)</td> <td data-bbox="943 584 1115 679">1台あたり</td> <td data-bbox="1115 584 1292 679">3万円</td> </tr> <tr> <td data-bbox="354 679 943 779">貨物軽自動車 (軽自動車・小型(二輪のみ))</td> <td data-bbox="943 679 1115 779">1台あたり</td> <td data-bbox="1115 679 1292 779">8千円</td> </tr> </table> <p>(2) 給付対象者(主な要件)</p> <ul data-bbox="354 872 1258 1017" style="list-style-type: none"> ・ 令和6年4月1日時点で市内に営業所を有する貨物運送事業者 ・ 令和5年10月1日から令和6年3月31日までに使用した事業用貨物自動車 <p>(3) 申請受付期間</p> <p>令和6年5月1日(水)から同年6月30日(日)まで</p>	一般/特定貨物自動車 (普通・小型(二輪以外)・大型特殊)	1台あたり	3万円	貨物軽自動車 (軽自動車・小型(二輪のみ))	1台あたり	8千円
一般/特定貨物自動車 (普通・小型(二輪以外)・大型特殊)	1台あたり	3万円					
貨物軽自動車 (軽自動車・小型(二輪のみ))	1台あたり	8千円					
問い合わせ先	経済観光部 商工業振興課 047-711-3691						

<p>タイトル</p>	<p>市川市南行徳地域共生センター内覧会</p>												
<p>内容</p>	<p>1. 概要</p> <p>「市川市南行徳地域共生センター」は、本市の地域共生社会の実現を目指す多世代型のモデル施設として、令和6年4月2日から団体の利用を開始しています。</p> <p>また、5月8日（水）からは、市内在住・在勤・在学の個人の方に自由にご利用いただけるエリアを開放するため、地域の方々に向けた内覧会を開催します。</p> <p>2. 内容</p> <p>(1) 日時 令和6年4月24日（水） 13時～15時</p> <p>(2) 場所 市川市南行徳地域共生センター (市川市香取1丁目17番18号 (旧いきいきセンター南行徳))</p> <div style="display: flex; justify-content: space-around;"> <div style="text-align: center;">  <p>▲センター外観</p> </div> </div> <p>(参考)利用できる部屋の例</p> <div style="display: flex; justify-content: space-around;"> <div style="text-align: center;">  <p>▲ホール</p> </div> <div style="text-align: center;">  <p>▲ルーム①</p> </div> <div style="text-align: center;">  <p>▲ふらっとスペース①</p> </div> </div> <p>(参考)利用方法等</p> <table border="1" style="width: 100%; border-collapse: collapse;"> <thead> <tr> <th style="width: 15%;"></th> <th style="width: 45%; background-color: #4a86e8; color: white;">団体利用</th> <th style="width: 40%; background-color: #4a86e8; color: white;">個人利用 ※5月8日開始</th> </tr> </thead> <tbody> <tr> <td style="background-color: #4a86e8; color: white;">センター でできる こと</td> <td>地域共生社会の実現に寄与する活動 (居場所づくりに関する活動、 地域交流に関する活動 等)</td> <td>下記部屋の個人での利用</td> </tr> <tr> <td style="background-color: #4a86e8; color: white;">利用できる 部屋</td> <td>ルーム 5部屋 ホール 1部屋</td> <td>ふらっとスペース 2部屋 ウォーキングステーション 1部屋</td> </tr> <tr> <td style="background-color: #4a86e8; color: white;">利用できる 方</td> <td>上記活動を行う団体</td> <td>市川市にお住まいの方 市川市内に勤務されている方 市川市内の学校に通学されている方</td> </tr> </tbody> </table>		団体利用	個人利用 ※5月8日開始	センター でできる こと	地域共生社会の実現に寄与する活動 (居場所づくりに関する活動、 地域交流に関する活動 等)	下記部屋の個人での利用	利用できる 部屋	ルーム 5部屋 ホール 1部屋	ふらっとスペース 2部屋 ウォーキングステーション 1部屋	利用できる 方	上記活動を行う団体	市川市にお住まいの方 市川市内に勤務されている方 市川市内の学校に通学されている方
	団体利用	個人利用 ※5月8日開始											
センター でできる こと	地域共生社会の実現に寄与する活動 (居場所づくりに関する活動、 地域交流に関する活動 等)	下記部屋の個人での利用											
利用できる 部屋	ルーム 5部屋 ホール 1部屋	ふらっとスペース 2部屋 ウォーキングステーション 1部屋											
利用できる 方	上記活動を行う団体	市川市にお住まいの方 市川市内に勤務されている方 市川市内の学校に通学されている方											
<p>問い合わせ先</p>	<p>福祉部 地域共生課 047-712-8546</p>												

市川市 南行徳地域共生センター

4月
オープン



市川市南行徳地域共生センターは、地域共生社会の実現に資する活動に取り組む団体や地域の方々が利用する施設です。

団体のさまざまな取り組みや個人の利用を通じて、当センターが地域の方々の居場所となり、地域交流の生まれる場となることを目指していきます。

内覧会のお知らせ

団体の利用は4月から始まっていますが、5月8日（水）から、地域の方々にご利用いただける「ふらっとスペース」等の利用が開始となります。詳細は裏面をご参照ください。

令和6年

日時：4月24日（水） 13時～15時

事前のお申込みは不要です。当日現地にお越しください。

※内覧会の日以外でも館内は見学いただけます。ご希望の方は直接施設へお越しください。

案内



住所 〒272-0141 市川市香取1丁目17番18号

電話 047-357-1104

Mail ikoi-nangyo@city.ichikawa.lg.jp

電車でお越しの方 行徳駅から徒歩約20分
南行徳駅から徒歩約25分

バスでお越しの方 京成トランジットバス「源心寺」から徒歩1分

自転車・バイクでお越しの方 敷地内に駐輪場がございます

自動車でお越しの方 駐車スペースは団体利用者専用です

個人利用の方は公共交通機関をご利用ください

2階

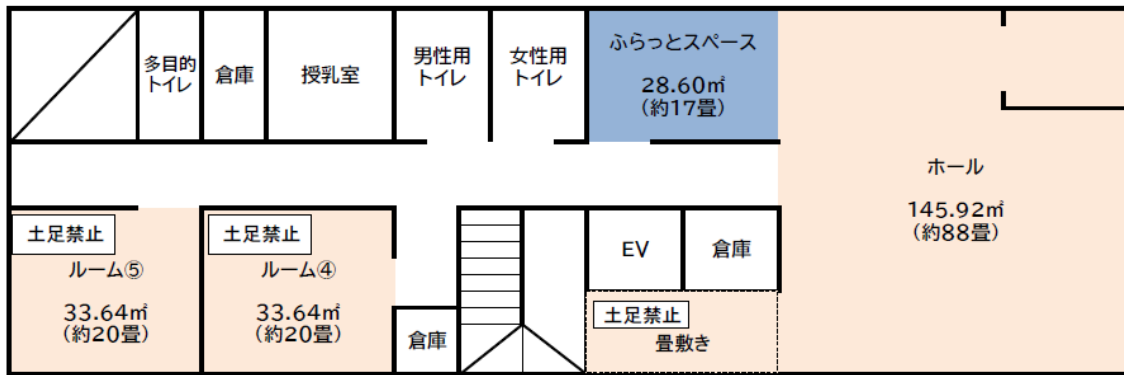

ふらっとスペースとは

個人で利用できる地域の方に開放するスペースです。

お友達とおしゃべり、学習、休憩など、自由にご利用いただけます。

利用の際は登録が必要です。

(5月8日開始)

1階

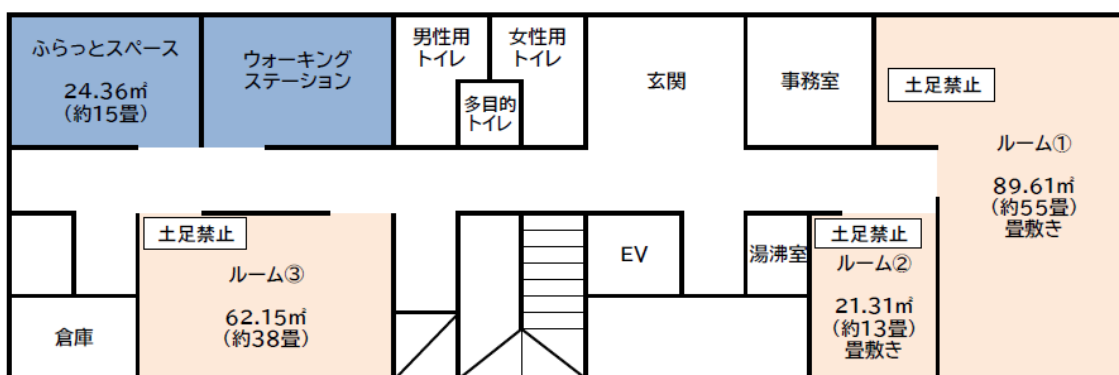

1階ふらっとスペース



ルーム①

※部屋の名称は、今後、利用者の声を参考に決めていきます。

ルーム①②③④⑤

団体が利用するスペースです。

利用に際しては次の条件があります。

- (1) 活動内容が地域共生社会の実現に寄与する活動であること
- (2) 地域に開かれた活動であること
- (3) 当センターで行う事業が営利目的でないこと
(参加費等は実費程度のものは可)
- (4) 政治的、宗教的な活動でないこと
- (5) 利用者で構成する協議会に参加すること

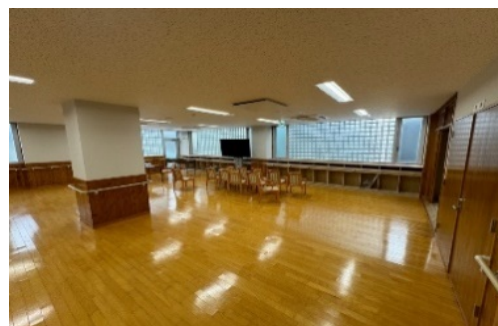

ホール

ウォーキングステーションとは

ウォーキングやサイクリング等をされる方の更衣室です。

(5月8日開始)

利用方法等

	団体利用	個人利用 ※5月8日開始
センターでできること	地域共生社会の実現に寄与する活動 (居場所づくりに関する活動、 地域交流に関する活動 等)	下記部屋の個人での利用
利用できる部屋	ルーム①②③④⑤ ホール	ふらっとスペース①② ウォーキングステーション
利用できる方	上記活動を行う団体	市川市にお住まいの方 市川市内に勤務されている方 市川市内の学校に通学されている方

利用条件等ご不明な場合はお問い合わせください。

□団体利用について

地域共生課 047-712-8518

□個人利用について

南行徳地域共生センター 047-357-1104

(参考)市川市南行徳地域共生センター事業展開イメージ

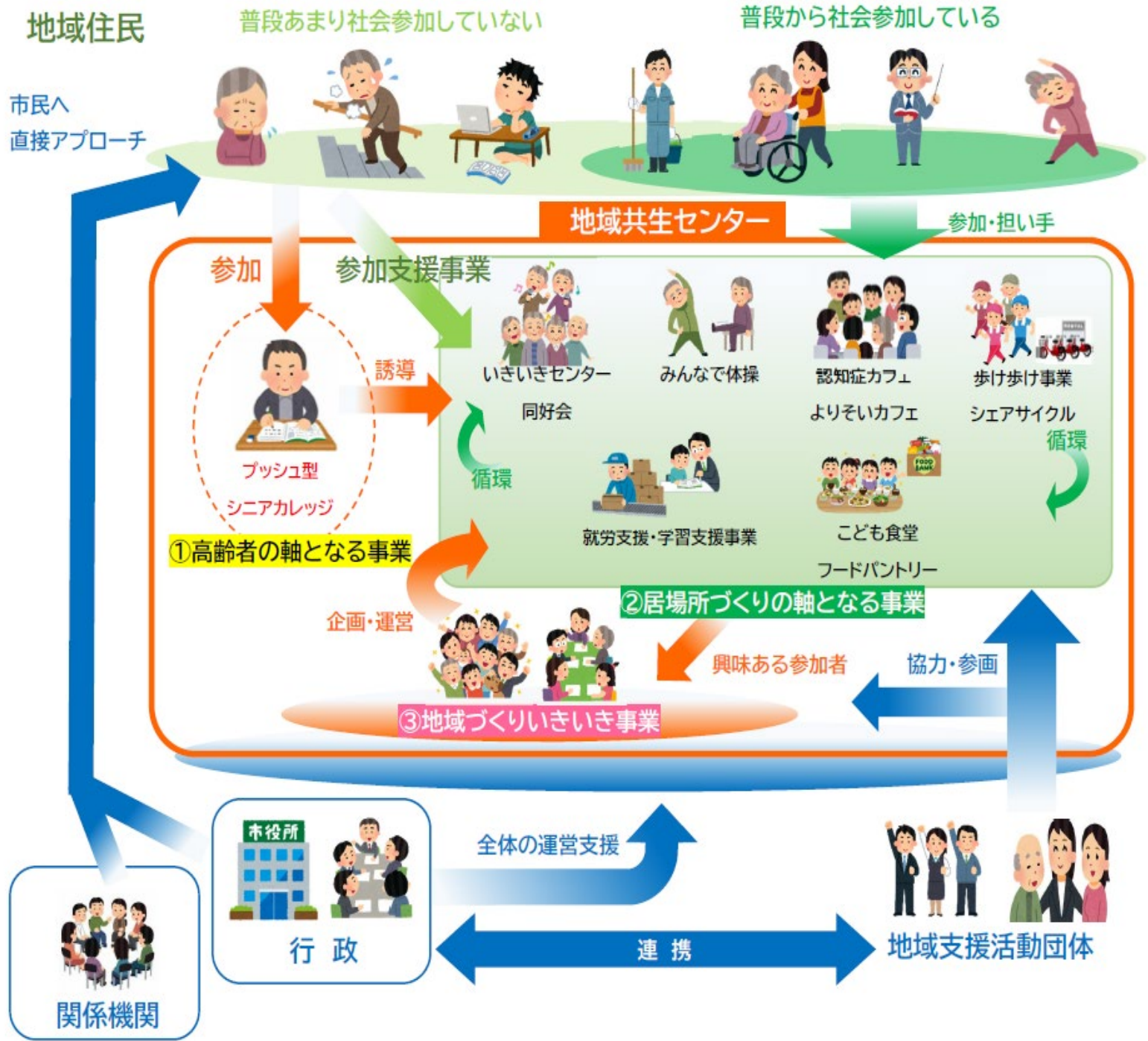

タイトル	本八幡駅北口駅前地区第一種市街地再開発事業																																																						
内容	<p>1. 概要</p> <p>「市川都市計画 都市再開発の方針」に基づき、特に一体的かつ総合的に市街地の再開発を促進すべき地区として位置づけられている本八幡駅北口地区において、再開発事業により、ゆとりある歩行者空間の確保や賑わいの創出、防災機能の向上など、合理的かつ健全な土地の高度利用を図る。</p> <p>2. 内容</p> <ul style="list-style-type: none"> 所在地：市川市八幡二丁目 地内 面積：約 1.1 ha 施行者：本八幡駅北口駅前地区市街地再開発組合（予定） 施行期間：令和 6 年度～令和 13 年度（予定） <p>3. 施設計画（予定）</p> <table border="1" data-bbox="406 812 949 1454"> <thead> <tr> <th></th> <th>計画内容</th> </tr> </thead> <tbody> <tr> <td>施行区域面積</td> <td>約 1.1 ha</td> </tr> <tr> <td>敷地面積</td> <td>約 9,900 m²</td> </tr> <tr> <td>建築面積</td> <td>約 6,600 m²</td> </tr> <tr> <td>延床面積</td> <td>約 114,900 m²</td> </tr> <tr> <td>容積対象床面積</td> <td>約 79,200 m²</td> </tr> <tr> <td>容積率</td> <td>約 800%</td> </tr> <tr> <td>建ぺい率</td> <td>約 70%</td> </tr> <tr> <td>主な用途</td> <td>住宅、商業・業務等、その他</td> </tr> <tr> <td>住戸数</td> <td>約 870 戸</td> </tr> <tr> <td>階数</td> <td>北棟：地下 2 階 地上 21 階 南棟：地下 2 階 地上 44 階</td> </tr> <tr> <td>駐車台数</td> <td>約 340 台</td> </tr> <tr> <td>駐輪台数</td> <td>約 1215 台</td> </tr> <tr> <td>構造</td> <td>鉄筋コンクリート造、一部鉄骨造</td> </tr> <tr> <td>建物高さ</td> <td>最高高さ 160m（塔屋等除く）</td> </tr> </tbody> </table> <p>4. 令和 6 年度予算</p> <p>○【歳出：補助金】本八幡駅北口駅前地区市街地再開発事業補助金 令和6年度本八幡駅北口駅前地区再開発準備組合の事業費 (単位:千円)</p> <table border="1" data-bbox="365 1591 1158 1694"> <thead> <tr> <th>総事業費A</th> <th>補助対象 事業費B</th> <th>国庫補助金C B×1/3</th> <th>県補助金D B×1/3×1/2</th> <th>市補助金E B×1/3×1/2</th> <th>歳出予算額F C+D+E</th> </tr> </thead> <tbody> <tr> <td>943,150</td> <td>602,400</td> <td>200,800</td> <td>100,400</td> <td>100,400</td> <td>401,600</td> </tr> </tbody> </table> <table border="1" data-bbox="496 1717 791 1871"> <thead> <tr> <th colspan="2">補助対象の内訳 (千円)</th> </tr> </thead> <tbody> <tr> <td>測量調査</td> <td>6,800</td> </tr> <tr> <td>従前土地評価</td> <td>4,400</td> </tr> <tr> <td>建物調査</td> <td>122,800</td> </tr> <tr> <td>基本設計</td> <td>267,600</td> </tr> <tr> <td>合計</td> <td>401,600</td> </tr> </tbody> </table>		計画内容	施行区域面積	約 1.1 ha	敷地面積	約 9,900 m ²	建築面積	約 6,600 m ²	延床面積	約 114,900 m ²	容積対象床面積	約 79,200 m ²	容積率	約 800%	建ぺい率	約 70%	主な用途	住宅、商業・業務等、その他	住戸数	約 870 戸	階数	北棟：地下 2 階 地上 21 階 南棟：地下 2 階 地上 44 階	駐車台数	約 340 台	駐輪台数	約 1215 台	構造	鉄筋コンクリート造、一部鉄骨造	建物高さ	最高高さ 160m（塔屋等除く）	総事業費A	補助対象 事業費B	国庫補助金C B×1/3	県補助金D B×1/3×1/2	市補助金E B×1/3×1/2	歳出予算額F C+D+E	943,150	602,400	200,800	100,400	100,400	401,600	補助対象の内訳 (千円)		測量調査	6,800	従前土地評価	4,400	建物調査	122,800	基本設計	267,600	合計	401,600
	計画内容																																																						
施行区域面積	約 1.1 ha																																																						
敷地面積	約 9,900 m ²																																																						
建築面積	約 6,600 m ²																																																						
延床面積	約 114,900 m ²																																																						
容積対象床面積	約 79,200 m ²																																																						
容積率	約 800%																																																						
建ぺい率	約 70%																																																						
主な用途	住宅、商業・業務等、その他																																																						
住戸数	約 870 戸																																																						
階数	北棟：地下 2 階 地上 21 階 南棟：地下 2 階 地上 44 階																																																						
駐車台数	約 340 台																																																						
駐輪台数	約 1215 台																																																						
構造	鉄筋コンクリート造、一部鉄骨造																																																						
建物高さ	最高高さ 160m（塔屋等除く）																																																						
総事業費A	補助対象 事業費B	国庫補助金C B×1/3	県補助金D B×1/3×1/2	市補助金E B×1/3×1/2	歳出予算額F C+D+E																																																		
943,150	602,400	200,800	100,400	100,400	401,600																																																		
補助対象の内訳 (千円)																																																							
測量調査	6,800																																																						
従前土地評価	4,400																																																						
建物調査	122,800																																																						
基本設計	267,600																																																						
合計	401,600																																																						
問い合わせ先	街づくり部 街づくり整備課 047-712-6328																																																						

本八幡駅北口駅前地区第一種市街地再開発事業

○計画概要（予定）

- ・事業名 : 本八幡駅北口駅前地区市街地再開発事業
- ・施行者 : 本八幡駅北口駅前地区市街地再開発組合
- ・所在地 : 市川市八幡二丁目 地内
- ・地区面積 : 約 1.1 ha
- ・施行期間 : 令和 6 年度～令和 13 年度
- ・主な用途 : 住宅、商業・業務等、その他
- ・住戸数 : 約 870 戸

【位置図】

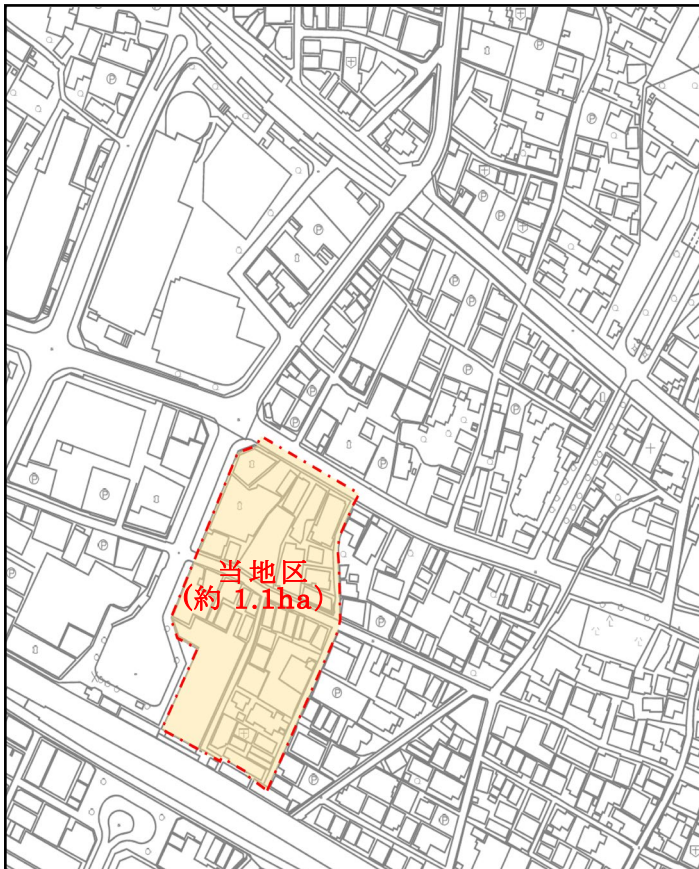

【完成予定パース】



※記載の内容は検討中のものであり、詳細検討により変更となる可能性があります。

<p>タイトル</p>	<p>いちかわオープンガーデン2024 </p>
<p>内容</p>	<p>1. 概要 5月3日（祝）から、いちかわオープンガーデンを開催します。今回は市内の18カ所のお庭の公開を予定しています。庭主の方が丹精込めてお手入れしているとても素敵なお庭を皆さんも一度見てみませんか。</p> <p>2. 内容</p> <p>(1) 開催期間・時間 5月3日（祝）～12日（日）10時～16時 お庭毎に公開日時が異なりますので市公式Webサイトでご確認ください。</p> <p>(2) 開催場所 市内18カ所</p> <p>(3) リーフレット配布場所 第1庁舎、第2庁舎、行徳支所、大柏出張所、市川駅行政サービスセンター、南行徳市民センター、各公民館、市川観光物産インフォメーション、メディアパーク市川、道の駅いちかわ、アイ・リンクタウン展望施設、（公財）市川市花と緑のまちづくり財団、市公式Webサイトでもダウンロードできます。</p> <div style="display: flex; justify-content: space-around; align-items: center;">   </div> <p>▲参加しているお庭</p>
<p>問い合わせ先</p>	<p>街づくり部 公園緑地課 047-712-6366</p>

公開日時など、庭主さんの希望を守ってください！ **公開カレンダー**

最新の情報は、市公式Webサイトでご確認ください。

地図番号	名前	時間	3日	4日	5日	6日	7日	8日	9日	10日	11日	12日
		通常開催 午前10時～午後4時	金	土	日	月	火	水	木	金	土	日
1	雑貨とCafe Tree-B	午後1時～午後4時	🌸	🌸					🌸	🌸	🌸	🌸
2	吉田宅	通常開催	🌸	🌸	🌸	🌸	🌸	🌸	🌸	🌸	🌸	🌸
3	武田宅	通常開催		🌸	🌸	🌸				🌸	🌸	🌸
4	三中西宅	通常開催	🌸	🌸	🌸	🌸				🌸	🌸	🌸
5	伊藤宅	通常開催					🌸				🌸	🌸
6	堀井宅	通常開催			🌸	🌸					🌸	🌸
7	永井宅	午後12時～午後4時		🌸	🌸							
8	湯澤宅	午前10時～午後3時								🌸		🌸
9	西谷宅	通常開催	🌸	🌸	🌸	🌸	🌸	🌸	🌸	🌸	🌸	🌸
10	小森宅	通常開催	🌸	🌸	🌸	🌸	🌸	🌸	🌸	🌸	🌸	🌸
11	皆川宅	通常開催	🌸	🌸	🌸	🌸	🌸	🌸	🌸	🌸	🌸	🌸
12	加藤宅	通常開催	🌸	🌸	🌸	🌸						
13	風間宅	午前10時～午後3時		🌸	🌸						🌸	🌸
14	福山宅	通常開催	🌸	🌸	🌸	🌸	🌸	🌸	🌸	🌸	🌸	🌸
15	戸邊宅	通常開催	🌸	🌸	🌸	🌸	🌸	🌸	🌸	🌸	🌸	🌸
16	新井宅	通常開催	🌸	🌸	🌸	🌸	🌸	🌸	🌸	🌸	🌸	🌸
17	行徳芝桜の会(薔薇)	通常開催	🌸	🌸	🌸	🌸	🌸	🌸	🌸	🌸	🌸	🌸
18	ハイタウン塩浜 第一管理組合 花クラブ	通常開催									🌸	🌸

お庭には看板が掛けてあります。見学ができるのは「WELCOME」の表示がある時だけです。「CLOSED」の表示がある時は、お庭に入ることができません。



注意事項についてのお願い

オープンガーデンは庭主さんのご厚意によって実施されています。見学の際にはルールを守って、お互い楽しい時間を過ごせるようご協力をお願いします。

- 🌸 開催期間中でも、庭主さんの都合により見学できない場合がありますので、ご了承ください。
- ☀️ 悪天候の場合、見学ができない場合がありますので、ご了承ください。
- 🗣️ ご近所の迷惑にならないよう、大きな声でお話しをしないでください。
- 🚫 公開されているお庭で、家屋・トイレなどプライベートゾーンには立ち入らないでください。※トイレは済ませてからご訪問ください。
- 🚫 樹木や草花に手を触れたり、抜き取り等はしないでください。
- 🌿 植物等をねだることはしないでください。
- 🚗 見学には公共交通機関をご利用ください。お車でお越しの際は、お近くの有料駐車場をご確認いただき、ご利用ください。路上への駐車、駐輪はおやめください。
- 🚲 自転車で見学される方は、自転車の置き場所にご注意ください。

2024 オープンガーデンスタンプラリー



いちかわ オープンガーデン 2024



「オープンガーデン」って？

一生懸命に手入れし丹精こめたお庭を、所有者のご厚意により広く公開していただき、鑑賞や交流の場とするものです。市川市ではガーデニングを通して人と人をつなぎ地域力を高める取り組み「ガーデニングシティいちかわ」の一環として、日頃の活動成果を発表する場と市内の魅力再発見の機会を作るために実施しています。春のまちを散策しながら、多くの美しい草花をご鑑賞ください。

「ガーデニングシティいちかわ」

「ガーデニングシティいちかわ」は、市民の皆さまや事業者、行政などが協力し、「住んでみたい」「住みづけてみたい」と思える魅力あるまちを、みなさまと一緒に目指すものです。ガーデニングにより、街に笑顔が咲き、人と人の交流が盛んになることで、彩りと優しさある街を実現します。

エリア別モデルルート

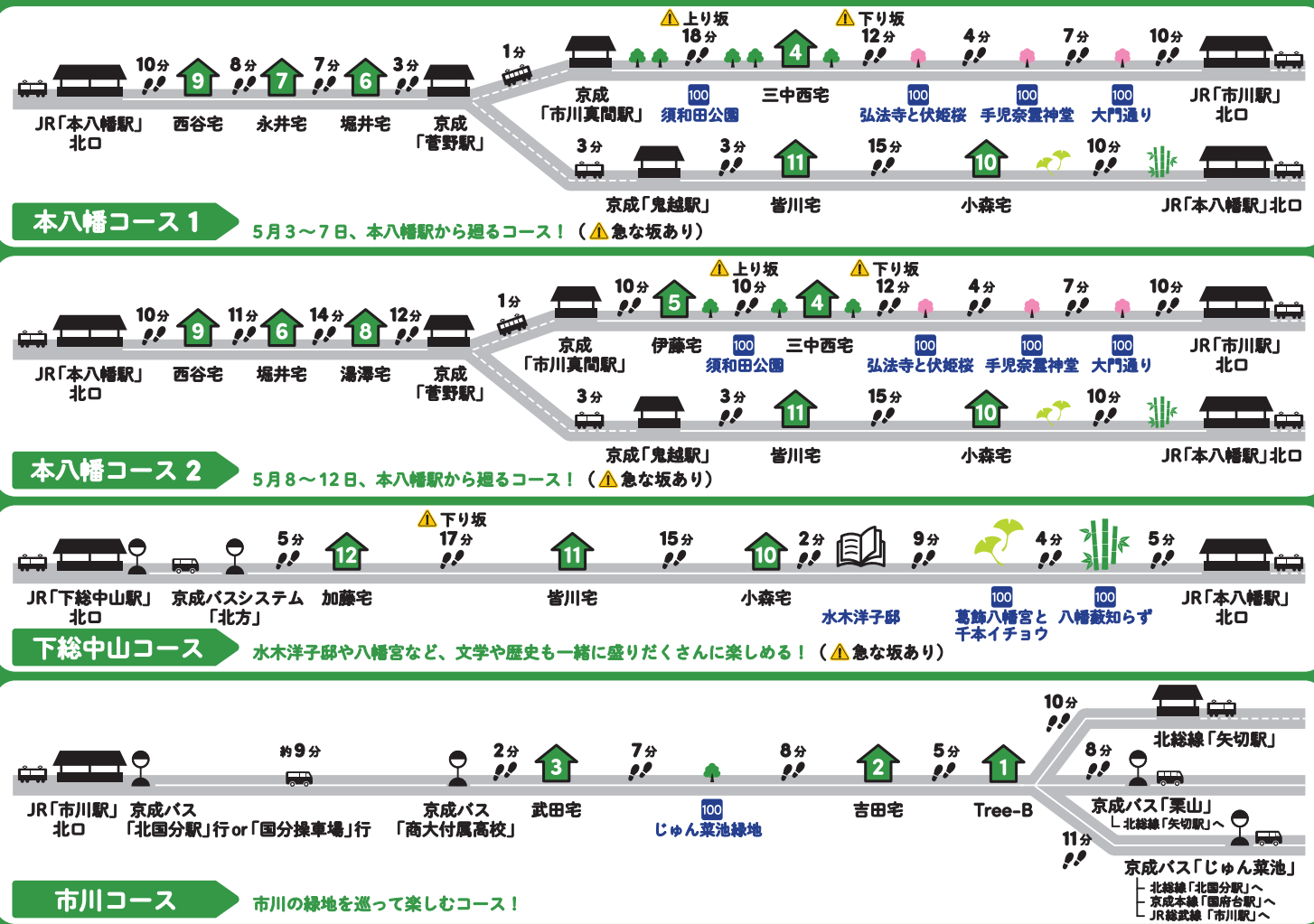

上記「公開カレンダー」で公開日をご確認いただき、「エリア別モデルルート」を参考に、お庭を巡るオリジナルルートを作成してみてください！
100景観100選も訪れて、市川の魅力を発見してみてください！

市川市ではシェアサイクルが利用できます。詳しくは、市公式Webサイトをご覧ください。

『会えなくても気持ち伝わる』クロロとバララのオリジナルLINEスタンプ

「クロロとバララ」のかわいい表情や動きで、思いやりや素直な気持ちを伝えてみませんか？イラストレーター坂崎千春さんによる「クロロとバララ」のかわいいスタンプで、トークに花を咲かせましょう！



1. スタンプラリーについて

- 1箇所につきスタンプは1個
- リーフレットのスタンプ欄に、訪れたお庭のスタンプを押してください。
- スタンプはお庭に「WELCOME」のサインボードが出ている時に押せます。
- スタンプは各自で押してください。



2. スタンプラリー特典等について

- 1個のスタンプで10エコポポイントが付与されます。
- スタンプをエコポポイントと交換を希望する場合は、スタンプの押されたリーフレットを第2庁舎2階 公園緑地課(南八幡2-20-2)の窓口を持参してください。



3. エコポカードについて

- 1庭 ▶ 1スタンプ ▶ 10エコポポイント
- 10庭 = 10スタンプ = 100エコポポイント = 満点カード1枚

開催期間 **2024年5月3日(金)～12日(日)**

開催時間 **午前10時～午後4時**
※小雨決行

注意 公開日時がお庭によって異なるため、お庭の詳しい公開日時は、**市川市公式Webサイト**でご確認ください。



市川市・ガーデニングシティいちかわクラブ(GIC)共催
問合せ 市川市 公園緑地課 ☎047-712-8597 <https://www.city.ichikawa.lg.jp/gci/>



1 雑貨とCafe Tree-B
緑と小花に囲まれた庭

開催日
5月3日(金)・4日(土)・
9日(木)・10日(金)・
11日(土)・12日(日)

開催時間
午後1時～午後4時

アクセス
市川市国府台 6-14-3
京成バス「栗山」より徒歩8分
または「じゅん菜池」より徒歩11分

お花情報
木香ばら ● ピオラ
パンジー

自然の流れに包まれた心癒される(と、思っ
てくださるといいなあ)小さな庭です。
トイレお使いください。

4 三中西宅
バラと多肉と雑貨と

開催日
5月3日(金)～6日(月)・
10日(金)～12日(日)

開催時間
午前10時～午後4時

アクセス
市川市須和田 2-36-32
京成「市川真間駅」より徒歩18分

お花情報
バラ ● 多肉植物

満開のバラを愛でながまましくガーデニング
談話に花を咲かせましょう!
皆様のお越しをお待ちしております。

7 永井宅
いやし

開催日
5月4日(土)・5日(日)
お庭にご覧いただけます。

開催時間
午後12時～午後4時

アクセス
市川市菅野 2-10-10
京成「菅野駅」より徒歩5分

お花情報
バラ ● 宿根草
オルレア等

庭では花を絶やさぬようにしています。
外から庭をご覧いただけます。但し道が狭い
ため、自転車の置場にはご注意ください。

10 小森宅
四季のある庭

開催日
5月3日(金)～12日(日)

開催時間
午前10時～午後4時

アクセス
市川市八幡 5-20-13
京成「八幡駅」より徒歩10分

お花情報
バラ ● クレマチス ● スイートピー
カンパニユラ ● アリウム等

年間を通して花の咲く季節感のある庭づくり
を心掛けています。

13 風間宅
人生一度は見なきや損

開催日
5月4日(土)・5日(日)・
11日(土)・12日(日)

開催時間
午前10時～午後3時

アクセス
市川市大野町 3-246
JR武蔵野線「市川大野駅」より徒歩6分

お花情報
バラ ● クレマチス

沢山の種類のバラは香りも個性的です。
是非楽しんでみてください。
クレマチスも鮮やかに咲き揃います。

16 新井宅
バラの微笑み

開催日
5月3日(金)～12日(日)

開催時間
午前10時～午後4時

アクセス
市川市柏井町 2-60-12
JR「下線中山駅」から京成バスシステム「柏井」より徒歩5分

お花情報
バラ

暑い夏に耐え、短い秋に一息ついて、さらに
寒い冬を乗り越えて春に色とりどりの花を咲
かせてくれるバラたちよ。

2 吉田宅
花のささやき

開催日
5月3日(金)～12日(日)

開催時間
午前10時～午後4時

アクセス
市川市中国分 4-19-3
北総線「矢切駅」より徒歩7分
京成バス「高木付真高校」より徒歩10分

お花情報
ジャーマンアイリス
ジギタリス ● チドリソウ

計画性のないカオスの庭です。

5 伊藤宅
ナチュラルガーデン

開催日
5月8日(水)・
11日(土)・12日(日)

開催時間
午前10時～午後4時

アクセス
市川市須和田 2-10-6
京成「市川真間駅」より徒歩10分

お花情報
モモイロヒルザキツキミノウ
バラ ● ハーブ ● ユリ

風に揺れる花々が一杯のナチュラルガーデンを
目指しています。
是非、我家の「菜園」を見に来てください。

8 湯澤宅
バラと日本庭園コラボ

開催日
5月10日(金)・12日(日)

開催時間
午前10時～午後3時

アクセス
市川市菅野 4-8-7
京成「京成八幡駅」又は京成「菅野駅」より徒歩12分

お花情報
バラ

3年で造った若いバラ園です。
45種49本のバラと両親が大切にされた日本庭園
のコラボ・調和がテーマ。

11 皆川宅
ベレニアルガーデン

開催日
5月3日(金)～12日(日)

開催時間
午前10時～午後4時

アクセス
市川市鬼越 1-28-6
京成「鬼越駅」より徒歩3分

お花情報
バラ ● クレマチス
宿根草

ローメンテナンスな宿根草で庭をリニューア
ルしました。
バラとクレマチスと宿根草を楽しんでください。

14 福山宅
絵にしたくなるお庭

開催日
5月3日(金)～12日(日)

開催時間
午前10時～午後4時

アクセス
市川市大野町 3-1940
JR武蔵野線「市川大野駅」より徒歩8分

お花情報
バラ ● シバザクラ
ジギタリス ● デルフィニウム

160種類のバラとピンクのシバザクラ、ジギ
タリス、デルフィニウムで植物の高さに変化
を付けた庭です。

17 行徳芝桜の会(薔薇)
緑と薔薇の苑

開催日
5月3日(金)～12日(日)

開催時間
午前10時～午後4時

アクセス
市川市福栄 4-32江戸川第二終末処理場内いこいの広場 バラ園
東京メトロ「南行徳駅」より徒歩15分 ● 駐車場あり
京成トランジットバス「南行徳四丁目」より徒歩1分

お花情報
バラ

多種多様な薔薇が5月一杯、楽しめます。
いこいの広場が開園中は、出入が自由です。
散歩がてら、どうぞ。

3 武田宅
ホワイトガーデン

開催日
5月10日(金)・11日(土)

開催時間
午前10時～午後4時

アクセス
市川市中国分 4-2-3
京成バス「高木付真高校」より徒歩2分

お花情報
バラ ● オルレア
パーバスカム ● クレマチス

白系のバラ、宿根草、ポタジェで野菜やハー
ブを育てています。
ガゼボで一息ついていってください。

6 堀井宅
花がすき

開催日
5月5日(日)・6日(月)・
11日(土)・12日(日)

開催時間
午前10時～午後4時

アクセス
市川市平田 2-23-25
京成「菅野駅」より徒歩3分

お花情報
バラ ● クレマチス
ジギタリス ● オルレア等

庭は、遊び場。楽しむ場所。
5月はバラが咲いて、よりいっそう華やかです。
お越しください。

9 西谷宅
バラと草花の日本庭園

開催日
5月3日(金)～12日(日)
お庭の見学は5月11日(土)・12日(日)のみ。
その他は通りからご覧ください。

開催時間
午前10時～午後4時

アクセス
市川市平田 1-2-17
JR「本八幡駅」より徒歩10分

お花情報
バラ ● ガイラルディア ● パーバ
ノースポール ● ネメシア等

道沿いのバラと草花なので、いつでも楽しめます。
5月11日(土)、12日(日)は、庭も公開します。

12 加藤宅
一寸法師がドンブラコ

開催日
5月3日(金)・4日(土)・
5日(日)・6日(月)・
11日(土)・12日(日)

開催時間
午前10時～午後4時

アクセス
市川市北方 3-25-25
JR「下線中山駅」から京成バスシステム「北方」より徒歩5分

お花情報
ペチュニア ● 金魚草
パンジー等

花畑の中に、お嬢の舟が浮かんでいます。
よく見ると一寸法師がいます。
打ち出の小槌もあります。さがしてね。

15 戸邊宅
花と人をつなぐドラマ

開催日
5月3日(金)～6日(月)

開催時間
午前10時～午後4時

アクセス
市川市曾谷 2-35-4
京成バス「曾谷郵便局」より徒歩10分
または「曾谷」より徒歩7分

お花情報
藤 ● マロニエ
カルニア等

4月初旬チューリップ250本満開に、散歩が
てらどうぞ。会期中は別の花を揃えてお出迎
えします。お楽しみに。

18 ハイタウン塩浜第一住宅管理組合花クラブ
みんなの愛と花のまち

開催日
5月11日(土)・12日(日)

開催時間
午前10時～午後4時

アクセス
市川市塩浜 4-2 ハイタウン塩浜第一住宅
京成トランジットバス「塩浜四丁目」より徒歩5分

お花情報
—

会員45名で、約100箇所の個人管理の花壇を
楽しみながら育み、地域に彩りと憩い潤いを
与えています。

江戸川区 船橋市

江戸川 東京湾

バラが鑑賞できる公園

- 1 動物園(バラ園)
- 2 里見公園
- 3 須和田公園
- 4 大洲防災公園
- 5 行徳駅前公園
- 6 広尾防災公園
- 7 南行徳公園

100の施設については、休館日や
入館料の詳細はご確認ください。

Webでも
見られます

Googleマイマップ

<p>タイトル</p>	<p>2024・いちかわローズフェア</p>
<p>内容</p>	<p>1. 概要 里見公園バラ園において、見ごろを迎える春バラを鑑賞し、市民の花である『バラ』に対する関心を高めるとともに、花と緑のまちづくりの啓発を図る場として、バラ苗や草花等の販売、模擬店の出店、木工遊び、樹木クイズラリーなどを実施します。また、市川市立第三中学校吹奏楽部による演奏も実施します。</p> <p>2. 内容 (1) 開催日時 令和6年5月11日(土) 9時30分～15時 オープニングセレモニーは10時から(雨天の場合は翌日に順延) (2) 開催場所 里見公園・バラ園 (3) イベント内容 式典、市川市立第三中学校吹奏楽部による演奏会、バラ苗・草花販売、市川銘菓・新鮮野菜販売、木工品販売木工遊び、樹木クイズラリー、SLフラワーロードトレインコーナーなど (4) 主催 公益財団法人 市川市花と緑のまちづくり財団</p>  <p>▲里見公園のバラ</p>
<p>問い合わせ先</p>	<p>街づくり部 公園緑地課 047-712-6366</p>

～いちかわの街にこころにバラの花～

The Story of Roses in Ichikawa

主催：公益財団法人 市川市花と緑のまちづくり財団

2024

いちかわローズ フェア

開催日時 令和6年5月11日（土）※雨天の場合は翌日に順延

午前9時30分～午後3時00分

※オープニングセレモニーは午前10時から行います。

開催場所 里見公園・バラ園

タイトル

令和6年度（第64回）市川市消防団消防操法大会



1. 概要

災害現場において迅速的確に消防活動が行えるよう、消防団員が火災活動に使用するポンプ自動車や小型ポンプからホースを延長し、標的を目掛けて放水し、標的を倒すまでの一連の動作を競う大会です。

ポンプ車の部3隊、小型ポンプの部8隊が出場し、訓練成果を競い合います。優勝した分団は、6月30日（日）野田市で開催される第43回東葛飾支部消防操法大会に出場します。

2. 日時

令和6年4月28日（日）8時～

3. 場所

市川市大野消防訓練場（市川市大野町4丁目2163番地の1）

内容



▲昨年の消防操法大会の様子

問い合わせ先

消防局 警防課 047-333-2179

タイトル

「出張！なんでも鑑定団 in 市川」の開催



1. 概要

市川市市制施行90周年を記念し、テレビ東京の長寿番組「開運！なんでも鑑定団」の人気コーナー「出張！なんでも鑑定団」の公開収録を開催します。

2. 内容

(1) 日時

令和6年9月28日(土) 13時開演

(2) 場所

市川市文化会館大ホール

(3) 今後のスケジュール

詳細は令和6年5月4日(土)発行の広報いちかわにてお知らせします。

○お宝募集：令和6年5月4日(土)～令和6年7月26日(金)

○観覧募集：令和6年5月4日(土)～令和6年8月30日(金)

内容



問い合わせ先

企画部 企画課 047-712-8591