次期総合計画策定スケジュール（令和5～7年度）

令和7年度第5回市川市総合計画審議会
令和8年1月27日
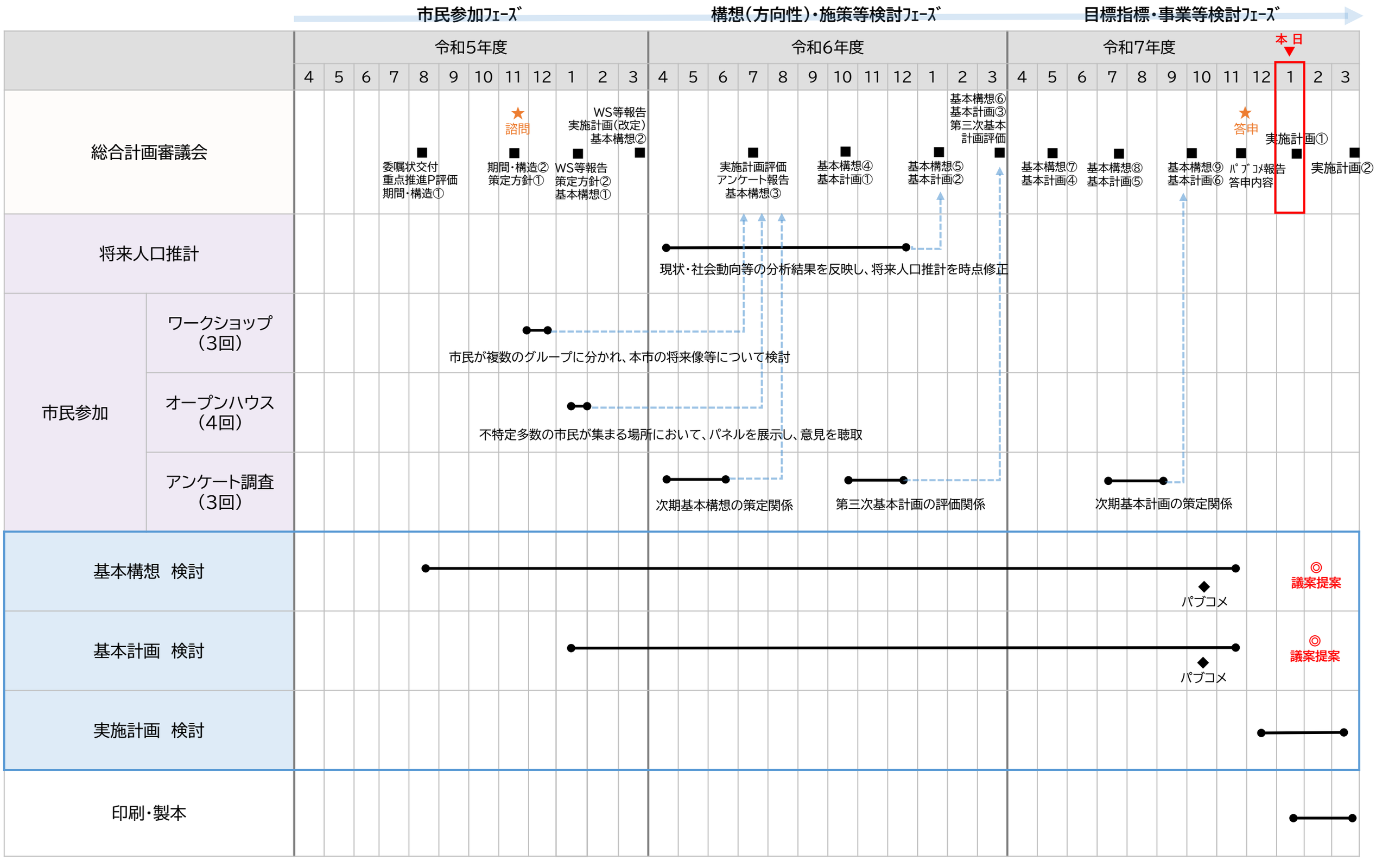
資料２