

<https://www.city.ichikawa.lg.jp/>

新しい草木が芽吹く



少し汗ばむ陽気になってきました。夏に向けて木々も新芽を出し、次の季節の準備をしています。緑色には疲れた目を休ませてくれるリラックス効果があります。また、鳥の声、風のそよぎなど自然の音も多く聞こえてくることで癒やしにつながります。おさんぽなどでさわやかな風を浴びながら、ほっとひと息、新緑を感じてみませんか。(企画課)



田中甲市長 就任

3月27日に行われた市川市長選挙で、田中甲市長が初当選しました。当日の有権者数40万508人、投票者数は15万5197人、投票率は38.75% (前回33.97%)でした。

なお、有効投票数は、15万2878票、各候補者の得票数は右の通りです。

開票結果(得票順)

当選 田中甲	65567票
守屋貴子	46253票
村越ひろたみ	15159票
片岡きょうこ	14395票
吉野一郎	6637票
市川まみ	4867票

(敬称略)(選挙管理委員会)

Contents

2 - 3 特集1 未来に向けてみんなで取り組もうSDGs

5 - 8 特集2 行徳と妙典、南行徳を楽しもう

4 市職員として一緒に働きませんか

9 保健センターからのお知らせ

12 新型コロナワクチンのお知らせ

10 歴史と文化の散歩道

11 いちかわ文芸

発行
市川市

編集
広報室広報広聴課

住所
〒272-8501 市川市八幡1-1-1

電話
047-334-1111(代)

FAX
047-712-8764

持続可能なより良い世界をつくるために

未来に向けて みんなで行い組もうSDGs

最近身近なところで「SDGs (エスディー・ジーズ)」という言葉をよく耳にするようになりました。世界は今、17の目標を掲げ、動いています。現在、そして未来を生きる地球上の全ての生き物が安心して暮らせる世界をつくるために、私たちができることはたくさんあります。自分のことから取り組んでみましょう。

☎712-8642健康都市推進課

SDGsってなに

より良い世界をつくるために国連に加盟している国々が協力して達成することを約束した共通の目標です。

持続可能(サステナブル)とは「ずっと保ち続ける」という意味です。より良い社会と経済の発展、美しい地球環境を将来世代に渡していくためには、「自分さえ良ければいい、今が良ければいい」のではなく、みんなの、将来のことをしっかりと考えることが大切です。

SDGsを構成する17の目標・169のターゲット(より具体的な目標)は国際連合広報センター Webサイト(下記2次元コード参照)で確認できます。



▶詳しくはこちら

Sustainable (持続可能な) Development (開発) Goals (目標)



いちかわで取り組むSDGs

2030年までにSDGsの目標達成を目指して、国連加盟国では、あらゆる形の貧困を撲滅し、不平等と闘い、気候変動や環境への課題に対処しながら、「誰も置き去りにしない」ための取り組みを加速させています。本市でもSDGs達成に向けた取り組みを進めています。

<p>取り組み 1</p> <p>市川市パートナーシップ・ファミリーシップ届出制度がスタートしました</p> <p>全ての人の人権が尊重され、性自認、性的指向にかかわらず、誰もが自分らしく生きることができる社会を実現するため、同性・異性を問わず互いを人生のパートナーとし、協力し合うことを約束したお二人が、パートナーシップの関係にあることを届け出できる制度です。またお二人に未成年の子どもがいる場合、併せて届け出ることができます。 (多様性社会推進課)</p>	<p>取り組み 2</p> <p>ごみの焼却灰を再び資源とする循環を進めています</p> <p>ごみの分別、排出量削減をみなさんをお願いするとともに、ごみを燃やした後の灰を加工し、セメントの原料に混ぜ込んだり、道路の一部として使用するなど、再び資源として社会に循環させる取り組みを進めています。環境負荷を低減し、未来に続くまちづくりを目指しています。 (クリーンセンター)</p>	<p>取り組み 3</p> <p>激しくなる豪雨災害から暮らしを守る強靱なまちづくりを進めます</p> <p>自然災害が市民生活に及ぼす影響を最小限に抑えることも重要な取り組みの1つです。市川市下水道中期ビジョンに基づいて浸水被害の軽減を図るため、雨水管やポンプ場などの環境整備を総合的に進めています。 (河川・下水道建設課)</p> <p>▲大和田ポンプ場</p>
--	--	---



キャップ転がし
よーいスタート

遊びからつながるSDGs

平田保育園では、園児がペットボトルのキャップを集めてリサイクルにつなげています。いままでに集められた733個のキャップは、新たにさまざまな製品を作るための材料や発電などの燃料として使われています。



平田保育園
須田 敦子先生

最近、SDGsという言葉をよく聞くようになり、職員の関心が高まったことをきっかけに子どもたちと一緒に取り組めることを考えました。子どもたちが楽しみながらSDGsに触れるよう、遊びの中で触れられるもの、身近なものを題材にしたのでとても興味を持って取り組んでくれています。ペットボトルの分別体験などとおしてリサイクルマークの知識を得たことで、子どもたちは進んで分別をすることができるようになり、リサイクルへの関心が高まりました。

この取り組みでは、まず何より保育士自身の意識が変わり、それにより子どもたちにも変化がありました。少しの気づきからとても大きな成果につながっていくことを実感しています。

子どもの頃からSDGsの課題に触れ体験することで、子どもたち自身が当事者として理解し、持続可能な社会を築いていくことにつながっていけばと思います。

やってみよう SDGsにつながること

私たちが現在の生活を何も変えずに続けた場合に予測される未来に危機感を抱いた世界は、2020～30年を「行動の10年 (Decade of Action)」と掲げ、行動を変えることを強く促しています。

私たちが行動を起こせば、未来をより良いものに変えることができます。一人ひとりがより良い行動を主体的に選んで、そして続けていくことが目標達成のカギです。



生ごみは絞ってから捨てよう



家庭から出る生ごみの水きりをする
ことで、重量の約10%が減量できます。
ごみの総量が減ると処分にかかるエ
ネルギーやCO₂の排出削減につながり
ます。

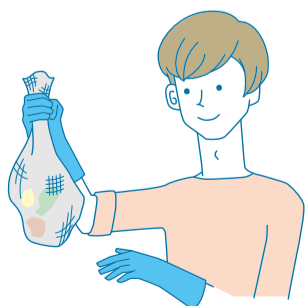

食料品は手前から取ろう



期限切れで廃棄される食料品を減らす
ことができます。
生産、加工、輸送にかかったエネルギー
を無駄にしないよう、すぐ食べるものは
賞味期限や消費期限の近いものを選びま
しょう。



脱プラスチックにチャレンジしよう



使い捨てのプラスチックスプーン、フォ
ーク、ストローなどをなるべく受け取らない
ことがプラスチックの削減につながります。
日々の生活の中で使い捨てのプラスチ
ックごみを出さない、増やさない環境に優
しい暮らしを選んでみませんか。

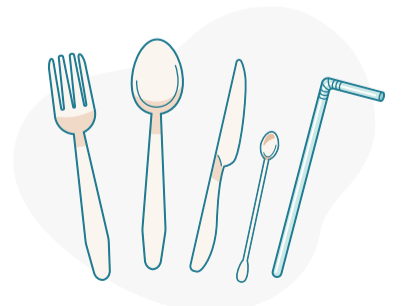

市職員として 一緒に働きませんか



▶詳しくはこちら



合同企業説明会に出席します

市の業務内容や正規職員の採用試験などについて説明します。

日 5月26日(木)午後1時30分～

場 モリシアホール(習志野市谷津1-16-1)

☎712-8573人事課

潜在保育士のみなさん 公立保育園で実習してみませんか

保育士資格はあるが保育現場で働いたことがない方、ブランクがあり自信がない方、公立保育園で実習を兼ねて働いてみませんか。詳しくは市公式Webサイトを確認してください。

実習期間 1日最大6時間の10日間

時給 1,200円

☎711-1792こども施設運営課



食育講演会 「忙しい日もラクラク調理 冷凍王子に学ぶ 今すぐ使える冷凍術」

おうち時間をきっかけに自宅で調理をする機会が増えた今、目指したいのは楽しく料理。気になる栄養バランスも、冷凍ストックを上手に利用して簡単に。食品ロスを減らせるだけでなく、「時短」、「節約」、「おいしさアップ」をかなえてくれる冷凍術を学んでみませんか。

日 6月18日(土)午後1時30分(受付は15分前)～3時

場 メディアパーク市川グリーンスタジオ

講 西川剛史氏(冷凍生活アドバイザー)

人 市内在住・在勤・在学の方、申込順100人

申 WEB申込または☎377-4511健康支援課



▲西川剛史氏

広報いちかわを自宅に
無料で郵送します

広報広聴課に電話で
お申し込みください。

※新聞折り込みや駅などの
広報スタンドでも配布をしています。
市内在住の方のみのご案内です。

広報広聴課 047-712-8632

平和の折り鶴(千羽鶴)の募集

市では、今年も広島・長崎で行われる「平和記念式典」へ平和の願いを込めた「千羽鶴」を送るため、折り鶴と短冊を募集します。

募集期間 6月1日(水)～30日(木)

場 ①総合案内・行徳支所・大柏出張所・市川駅行政サービスセンター・南行徳市民センターの各窓口に設置している折り鶴専用箱に持参

千羽鶴の束ね方 束の長さ=1m50cm以内、束の幅=25cm以内(丈夫な糸を使い、下から抜け落ちないように工夫してください)

☎712-8643総務課



この時期よく見られる 外来植物はこのふたつ

特定外来生物に指定されているオオキンケイギクは鮮やかな色で目を引きませんが、強靱で、いったん定着してしまうと在来の野草の生育場所を奪い、周囲の環境を一変させてしまいます。ナガミヒナゲシは特定外来生物に指定はされていませんが、在来植物の生育に影響を与える可能性があります。自宅のまわりで見つけたときは、素手ではなく手袋をして根っこから抜いていねいに引き抜き、燃やすごみで捨ててください。

☎712-6307生活環境整備課



▲オオキンケイギク



▲ナガミヒナゲシ

ウクライナ支援募金へのご協力 ありがとうございました

人道的な危機にあるウクライナの人々を支援するため、3月7日～31日に市内各所へ募金箱を設置し、募金を受け付けました。

この期間で3,968,308円の募金が集まりましたことをご報告します。

みなさんからの多大なご賛同、ご協力ありがとうございました。なお、この募金はウクライナの人々に対する人道支援や復興に役立てていただくため、全額、4月12日に、在日ウクライナ大使館へ送金しました。

☎712-8590国際政策課



市内の話題や出来事など
最新情報をお届けします

市公式Webサイト
https://www.city.ichikawa.lg.jp/

Twitter
@ichikawa_shi

Instagram
@ichikawa_city

Facebook
@city.ichikawa

YouTubeもあります

フォロー
お待ちしております!

2022年 5-8面は抜き出して使えます。
保存版 おさんぽする際に活用してください。



おさんぽMAPでいく

行徳と妙典、 南行徳を 楽しもう



おうち時間や長い自粛生活でストレスがたまったり、運動不足になったりしていませんか。

行徳と妙典、南行徳のおさんぽMAPで、感染症対策をしっかりとしながら
おさんぽにでかけてリフレッシュしてみたいはいかがでしょうか。

☎712-8591企画課、☎359-1114行徳支所総務課



▶MAPのダウンロードはこちら



行徳・妙典・南行徳の年中行事

伝統的な行事がたくさんあります。歴史に触れてみたいはいかがでしょうか。

- 1月** 1~3日 初詣
- 2月** 3日 節分祭
- 4月**
第1・第2日曜日及び5月の第2日曜日の3日間
行徳三十三観音めぐり
一番札所は徳願寺(本行徳)
- 6月**
最終土曜日 水神宮祭礼(湊水神宮)
市内で一番早い夏祭り
- 7月**
14日 胡録七一四祭り(湊新田胡録神社)
土用丑の日 ほうろく灸加持
妙応寺(本行徳) 妙好寺(妙典)

- 10月**
3日 ぜんそく封じ 清寿寺(妙典)
- 神社の祭礼**
【行徳・妙典地区】
(3年に一度)
神明社五ヶ町(本行徳1丁目~4丁目、本塩)
稲荷神社(下新宿) 八幡神社(上妙典)
春日神社(下妙典) 胡録神社(関ヶ島)
豊受神社(伊勢宿)
- 【南行徳地区】
(3年に一度)
香取神社四ヶ村(湊、湊新田、香取、欠真間)
日枝神社(相之川)
(4年に一度)
稲荷神社(押切)
熊野神社(新井、島尻、広尾、南行徳)
開催日は各自治会にお問い合わせください。



- 11月**
16日
徳願寺(本行徳)お十夜会・寺宝一般公開
(伝円山応挙作幽霊画、伝宮本武蔵作だるま絵)
- 12月**
31日
除夜の鐘 善照寺(湊) 源心寺(香取)
徳願寺(本行徳) 徳蔵寺(関ヶ島)



徳願寺



埼玉県にあった勝願寺の末寺が、徳川家康の帰依により新たに建立されました。徳川の「徳」と勝願寺の「願」の二字をとって、徳願寺の名がつけられた浄土宗のお寺です。山門、鐘楼、経蔵が市指定文化財となっています。



実際に歩いてみた。伊勢宿ルート

行徳駅スタート



おかね塚

行徳河岸の船頭との結婚の約束を信じて待ち続けて亡くなった、吉原の遊女「かね」の供養のために建てられた石仏。写真は由来碑。



行徳ふれあい伝承館

神輿をはじめとする行徳の歴史や文化に触れます。向かいの休憩所には、軽食メニューがあり自由に休憩することができます。



加藤邸・煉瓦塀

明治後期に作られた近代和風住宅の主屋とフランス積みの見事な煉瓦塀で、どちらも国の登録有形文化財に指定されています。



常夜灯公園

ルートとは少し外れますが、川沿いではランニングや散歩を楽しむ人が多くいました。木製のベンチで読書やのんびりしては。

妙典駅ゴール

ちょっと足を延ばして



＼南行徳／ おさんぽMAP

ルートは一例です。ルート上以外にも見どころはたくさんあります。気の向くままに散策して、お気に入りのスポットを見つけてみてください。

自動車の交通量が多いところもあります。散策の際は十分気を付けて南行徳を楽しみましょう。





●…京成トランジットバス バス停

●…市川市コミュニティバス バス停

（施設内のトイレについては、閉館日は使用できません。）

広尾防災公園



約3.7ヘクタールの敷地内には、花の広場やいこいの広場、健康の広場などがあり、四季折々の花に囲まれながらくつろぐことができます。災害時は、避難場所や医療救護所としての機能、救急医療や救援物資の輸送のためのヘリポートとして用いられるだけでなく、ドクターヘリの発着場としても利用されています。

南行徳公園



築山の斜面を流れる人工のせせらぎや長さ30mのローラー滑り台、多種のアスレチック遊具もあります。また、園内にはジョギングコースもあり、そのコース内にはバラのトンネルも設置されています。

内匠堀プロムナード



内匠堀とは、江戸時代初期に農業用水を確保するために大柏川から行徳、南行徳を経て当代島まで開削された灌漑用水路です。内匠堀プロムナードは、この水路を現代風の親水緑道として復活させたものです。

南行徳 オススメ散策ルート





いちかわインフォメーション

暮らしに役立つ市川市の情報をお届けします。

【申し込み事項記入例】

申し込み先は下記の☑で確認してください。
※往復はがきの場合は返信用のあて先も記入。
※熱を加えると消える筆記用具は使用しないでください。

WEB申込があるものは、市イベントポータルサイト(右記2次元コード参照)から申し込みます。



- ① 行事・講座名など(日時・コースも)
- ② 郵便番号・住所
- ③ 氏名(ふりがな)
- ④ 年齢(学年)
- ⑤ 電話・FAX番号
- ⑥ その他必須事項

新型コロナウイルスの感染拡大防止のため、記載された催しなどが中止または変更となる場合があります。開催状況については各主催者にお問い合わせください。

お知らせ

市税の日曜電話相談

☎ 5月15日(日)午前10時～午後3時(電話相談のみ、窓口は開設しません)
☎ 712-8653 納税・債権管理課

軽自動車税(種別割)の納税通知書を5月10日(火)に発送します

金融機関窓口とコンビニエンスストア以外で納付された方には、6月下旬以降に車検用納税証明書を送付します。納付場所(方法)については、納税通知書の裏面を確認してください。

納期限 5月31日(火)

☎ 課税について=712-8665 市民税課、納税と証明書について=712-8658 納税・債権管理課

Jアラートを使用した防災行政無線の情報伝達訓練

地震・津波や武力攻撃などの発生時に備え、全国瞬時警報システム(Jアラート)を使用した防災行政無線の一斉訓練放送を行います。

☎ 5月18日(水)午前11時

☎ 704-0065 地域防災課

都市計画道路事業の計画変更に係る関係図書の縦覧

市川都市計画道路事業3・3・9号柏井大町線の事業施行期間の延長について縦覧を行います。

☎ 道路建設課

☎ 712-6348 同課

行政サービス端末・コンビニ交付サービスの一部休止

システムメンテナンスのため、次の日程で行政サービス端末・コンビニ交付サービスを一部休止します。ただし、以下の証明書については通常どおり利用できます。

- ・住民票の写し
- ・印鑑登録証明書
- ・戸籍全部事項証明(戸籍謄本)
- ・戸籍個人事項証明(戸籍抄本)

☎ 5月13日(金)終日

☎ 393-6521 情報システム課

犬の譲渡会の開催

ボランティアの方が保護している犬たち(主に中型・大型犬)の譲渡会を開催します。

☎ 5月22日(日)正午～午後4時(雨天中止)

☎ 塩浜ドッグラン(フリーゾーン・小型犬ゾーン)

☎ 090-8305-3718 コンパニオンアニマルクラブ市川

☎ 712-6309 生活環境保全課

一歩踏み出すための「いちカフェ@ウイズ」

いちカフェは子育てや就労、地域活動などに関心のある方ならどなたでも気軽に参加できる交流の場です。ちょっと前を歩く先輩のお話を聞いて自分に合った暮らし方を探しませんか。今回のテーマは「コロナ禍の情報収集 地域活動・ボランティア編」です。子ども連れの参加もできます。

☎ 5月12日(木)午前10時～11時30分
場 男女共同参画センター
☎ 申込順6人程度
☎ 322-6700 多様性社会推進課

募集

廃棄物減量等推進員(じゅんかんパートナー)

市と協働でごみの減量や資源化などに関する活動を行う方を募集します。

委嘱期間 7月1日～令和6年6月30日。任期2年

主な活動 日常生活で、ごみの発生の抑制、再使用、再生利用などに積極的に取り組み、普及活動を行う

☎ 日常生活の中でごみの減量などの活動に取り組んでいる方、または興味のある方(選考あり)

報奨費 月額1,000円

☎ 申込書(市公式Webサイトからダウンロードまたは☎生活環境整備課窓口で配布)を5月20日(金)必着でFAX712-6308または郵送で生活環境整備課(〒272-8501※住所不要)。6月上旬に選考結果を通知

☎ 712-6317 同課

☎ 中途失業者対象(新会員募集中)
☎ 090-1604-3252 市川市視覚障害者福祉会(久保)
(障がい者支援課)

子ども・教育

幼稚園子育て相談

教育・子育て・発達などに関する相談を受け付けます。

☎ 1 5月19日(木)・31日(火) 2 5月18日(水)・27日(金)、6月3日(金)、いずれも午前9時30分～午後4時

場 1 百合台幼稚園(車での来園可、申し込み時に伝えてください) 2 南行徳幼稚園(車での来園は不可・自転車は可)

☎ 0歳～未就学児童の保護者

☎ 相談日の午前9時～午後4時に☎ 080-3150-9804 2 ☎ 080-7275-3365 幼児教育相談員。上記相談日以外の申し込みは☎ 383-9338 指導課



健康・福祉

視覚障害者点字講習会

☎ 5月12日・26日、いずれも木曜日午前10時～正午

場 市民活動支援センター

6月 保健センターからのお知らせ

健康相談(電話・面接)は各保健センターへ



内容	場所	日にち	時間	問合せ	対象・定員
あかちゃん講座 ☎ WEB申込(詳細は市公式Webサイト)	4カ月あかちゃん講座	令和4年2月生まれの乳児とその保護者を対象に、子育てに関する講座を開催。詳細は市公式Webサイトを確認ください。			
離乳食教室 ☎ WEB申込(詳細は市公式Webサイト)	1回食	保健 14(火) 南行 6(月)30(木)	10:30～11:30 13:00～14:00 14:30～15:30	①	4～6カ月児の保護者(申込順各12人)
	2回食	保健 15(水) 南行 7(火)			4～6カ月児の保護者(申込順各9人) 7・8カ月児の保護者(申込順各12人) 7・8カ月児の保護者(申込順各9人)
発達相談 ☎ 電話で	発達相談	予約制			乳幼児を対象に臨床心理士による相談を実施しています。各保健センターにお問い合わせください。

場 保健=保健センター、南行=南行徳保健センター

☎ ① 377-4511 保健センター ② 359-8785 南行徳保健センター

内容	場所	日にち	時間	問合せ	対象・定員
健康診査	保健	個別通知			① 令和2年11月生まれ(5月中旬ごろ通知を送付) ※内科健診は、医療機関で個別に行います。2歳の誕生日を迎える前日まで受診できます。
	南行	個別通知			②
3歳児健康診査	保健	個別通知			① 平成30年12月生まれ(5月中旬ごろ通知を送付) ※4歳の誕生日を迎える前日まで受診できます。
	南行	個別通知			②
カミカミ歯みがき教室 ☎ 電話で	保健	22(水)	9:45～10:15 10:45～11:15		10カ月児(令和3年8月生まれ)とその保護者(申込順10組)
	南行	15(水)			① 10カ月児(令和3年8月生まれ)とその保護者(申込順10組)
おやこ歯みがき教室 ☎ 電話で	保健	17(金)	9:45～10:15		1～3歳とその保護者(申込順10組)
	南行	20(月)			

新型コロナウイルスの感染拡大防止のため、記載された催しなどが中止または変更となる場合があります。開催状況については各主催者にお問い合わせください。

高齢者

後期高齢者 歯科口腔健康診査

歯科口腔健康診査受診票を5月24日(火)に発送します。受診可能な医療機関は、同封の協力歯科医療機関一覧で確認してください。また、特例措置として令和3年度に受診できなかった方も、令和3年度の受診票で受診できます。

☎ 6月1日(水)～12月28日(水)

場 県内の協力歯科医療機関

人 市内在住の、後期高齢者医療被保険者証をお持ちで昭和21年4月2日～昭和22年4月1日生まれの方と昭和20年4月2日～昭和21年4月1日生まれの方のうち令和3年度に未受診の方

☎ 712-8533国民健康保険課

後期高齢者医療制度への加入 (65歳以上で障がいのある方へ)

後期高齢者医療制度は、原則75歳以上の方が加入する公的医療制度ですが、65歳以上で一定の障がいがある方も希望により加入することができます。

人 65歳以上の方で身体障害者手帳や精神障害者保健福祉手帳が交付されている方(等級の条件がありますので、必ずお問い合わせください)

物 保険証・身体障害者手帳など障がいの程度がわかるもの

☎ 712-8533国民健康保険課

65歳以上の方のための スポーツカフェ

体操を通して、認知症や介護予防について考えてみませんか。認知症の相談もできます。

☎ 5月17日(火)午前10時～正午

場 昭和セレモニー市川儀式殿(下貝塚3-34-19)

人 65歳以上の方、申込順10人

☎ 070-3364-1191高齢者サポートセンター宮久保・下貝塚(認知症地域支援推進員)または0334-0070高齢者サ

ポートセンター市川東部(認知症地域支援推進員)

(地域支えあい課)



シルバー人材センター 入会説明会

資格・経験不問の仕事も多数あります。入会希望者は、次のいずれかの説明会を受講してください。

☎ 5月11日②18日③25日(女性限定)

④6月1日、いずれも水曜日午後2時

場 ①ダイエー市川店(市川1-4-10)②全日警ホール③行徳公民館④南行徳市民談話室

人 市内在住で60歳以上または年度内に60歳を迎える健康で働く意欲のある方

☎ 各回前日までに0326-7000シルバー人材センター

(地域支えあい課)

講座・講演

消費生活講座 事例から考える「終活」

具体的な事例を題材に、遺言や成年後見制度など「終活」にまつわる法律問題を紹介し、「終活」を考えるきっかけとなるような講座です。

☎ 5月20日(金)午後1時30分～3時30分

場 男女共同参画センター

人 申込順20人

☎ 0320-0668または直接、消費生活センター

わんぱくセミナー 受講生募集

遊びやグループワークを通して、集団活

動における協調性やコミュニケーション能力を向上させることを目的とし、地域を支える青少年リーダーを育てる講習会です。

☎ 17月17日(日)②8月27日(土)③10月2日(日)④10月23日(日)、いずれも午前10時30分～午後3時(全4回)

場 八幡小学校または行徳小学校(会場を選択)、スポーツセンター

人 市内在住・在学の小学5・6年生、抽選で各会場40人

¥ 500円

☎ WEB申込または学校や子ども会を通して配布する受講申込書(市公式Webサイトからもダウンロード可)に必要事項を書き、5月27日(金)まで(消印有効)に青少年育成課(〒272-8501※住所不要)

☎ 383-9419同課

消防局の救命講習

人形を使って練習するので動きやすい服装で来場してください。開始時間を過ぎての来場は受講不可。修了者には「修了証」を発行。

場 消防局(車での来場不可)

人 市内在住・在勤・在学の中学生以上の方、申込順各講習12人

☎ 5月16日(月)以降の午前9時～午後5時に0333-2111消防局救急課(音声ガイダンス2番)

◆普通救命講習Ⅰ(成人)

☎ 6月21日(火)・26日(日)、いずれも午前9時～11時

☎ AEDを使用した成人に対する心肺蘇生法、異物除去法

◆普通救命講習Ⅲ(小児・乳児)

☎ 6月20日(月)午後1時30分～3時30分

☎ AEDを使用した小児・乳児に対する心肺蘇生法、異物除去法

お出かけ

総合治水ビジュアルボードフェア

県並びに市を含む流域4市で構成する真間川流域総合治水対策協議会は、水を最小限に抑制するため、河川の改修だけでなく雨水の一時貯留や地下への浸透など、流出抑制を含めた総合的な治水対策を行っています。その意義や重要性を、地域のみなさんに理解し協力してもらえよう、パネルや令和3年度の絵画コンクールの受賞作品を展示する「ビジュアルボードフェア」を開催します。

☎ 5月14日(土)～22日(日)午前10時～午後7時30分(土・日曜日は午後6時まで。月曜日休館)

場 メディアパーク市川 1階エントランスホール

☎ 712-6361河川・下水道管理課

水木洋子邸一般公開

☎ 5月14日(土)・15日(日)、28日(土)・29日(日)、いずれも午前10時～午後4時

場 水木洋子邸

☎ 0320-3334文学ミュージアム



歴史と文化の散歩道

Vol.109

民藝運動は、大正時代末期に柳宗悦(1889—1961)らによって提唱された生活文化運動です。柳らは日常の中にある生活道具を民衆的工藝(民藝)と名付け、そこに健全な美が多く宿るとし、その美を生活に活かすことを目指して活動しました。精神科医で山下清の支援や紹介を行ったことで知られる名誉

市民・式場隆三郎(1898—1965)も、柳らと共に初期から運動の発展に尽力した一人です。

式場が民藝運動に本格参入したのは市川市に転居後のことです。昭和11(1936)年に東京・駒場に開館した日本民藝館に品物が「活々」と並ぶ光景に大きく心を揺さぶられ、自らの内に豊かな空想や創造力が生まれるのを実感しました。「民藝館は生きている。器物も建物も呼吸している。」—この後、式場は徐々に民藝との関係を深め、柳や陶芸家・濱田庄司(1894—1978)らに住宅の設計・建築を依頼。住宅は、同14(1939)年に国府台の式場病院の敷地に隣接して完成しました。この住宅は、令和3(2021)年10月に、完工当初の建物と増築部分の一部(建築面積180㎡)が「式場隆三郎家住宅 一棟」として国の有形文化財に登録されました。

式場にとって民藝館を生み出した柳らによって造られた住宅に住まうことは、民藝

式場隆三郎と民藝運動

館での感動体験を日常化することであったと思われます。式場は暮らしの中の工芸品と目や手だけでなく「心」で交わることで自身の生活を反省し、新たな仕事を生むといったプロセスを繰り返すことで、民藝運動がもつ生活改善に資する意義の大きさを実感していったのでしよう。式場は、同14年4月に創刊された民藝運動の機関誌『月刊民藝』の総責任者を引き受け、同誌や自宅での見学会等を通して自身の暮らしを度々紹介し、物と親しく交わることで得られる力を伝えていきました。



▲式場隆三郎家住宅 外観 令和4年(2022)

新型コロナウイルス感染症の流行や環境問題等により、日々の暮らしのあり方を見つめ直すことが求められている今、かつて式場がこの地で展開した活動に想いを巡らせ、緑豊かな国府台の近辺を散策なさってみてはいかがでしょうか。里見公園では式場と縁のあるバラの花も見頃を迎えます。文学ミュージアムで開催中の企画展「式場隆三郎と民藝運動」(6月10日(金)まで)もあわせてお楽しみください。

(文化芸術課)

市民の広場

本広場への掲載は、各施設にある「市民の広場掲載依頼書」により、「記載の決まり」に従ってお申し込みください。
 なお、市民のみなさんの依頼に基づき掲載しており内容についての責任は負いかねます。

☎712-8632、FAX712-8764 広報広聴課

たのしもう

.....イベント・公演会.....

●第18回絵の会・公孫樹水彩画展/5月11日(水)~15日(日)午前10時~午後5時(15日は午後4時まで)/全日警ホール/絵

の会 公孫樹/☎378-1209門倉
 ●第74回チャリティカラオケ大会/5月15日(日)午前10時30分~午後5時/全日警ホール/市川カラオケ連合会/☎334-1788稲葉(昼間)
 ●寺田賢明 淡彩スケッチ展/5月18日(水)

いちかわ文芸

山崎 靖子 選

俳句

校門へ厚き鞆や風光る
 種を蒔く平和の願ひ指に籠め
 初蝶の弾ける光拾ひけり
 槌音に新芽ほぐるる牡丹かな
 縁側の湯呑み二つの日向ぼこ

山崎 靖子 選

俳句

山崎 靖子 選

国分 高野 厚夫
 中山 的場 敬子
 奉免町 小田中 準
 鬼越 山浦 紀子
 新田 山口 輝雄

【俳句選評】高野さん、新学期の〈厚き鞆〉が要。これから学ぶべきすべてと、心構え。〈風光る〉の季語が、明るく景を包んでいる。的場さん、コロナもまだまだ、加へて空爆など、とても平和とは言えない現世。心から平和を願う種蒔きに共感。小田中さん、初蝶の弾ける光とは。受ける作者の日常も、自ずから輝いていよう。山浦さん、新築の音に、ほぐれだす牡丹の芽。幸先の佳さを感じさせる。山口さん、縁側に二つの湯呑み、まさしく人生の日向ぼこ。

■各部門の締め切り日と掲載号

締め切り日(消印有効)	掲載号
川柳	5月20日(金) 7月2日号
俳句	6月20日(月) 8月6日号
短歌	7月20日(水) 9月3日号

締め切り日にご注意ください

締め切り日現在で、直近の掲載号への応募作品とします。はがきなどの用紙に、未発表のものを締め切りごとに1人3作品(要ふりがな)まで

【応募方法】応募部門・住所・氏名(ふりがな)・電話番号を明記のうえ、各締め切り日までに、直接または郵送で(〒)広報広聴課(〒272-8501※住所不要) 同課

☎712-8632同課

~22日(日)午前10時30分~午後4時30分(18日は午後1時から、22日は午後4時まで)/芳澤ガーデンギャラリー/寺田賢明 淡彩スケッチ/☎090-1427-3813寺田(昼間)
 ●墨彩(ぼくさい)あそび/5月19日(木)~22日(日)午前10時~午後5時(22日は午後4時まで)/全日警ホール/日本書道振興会/☎322-2822大出(夜間)
 ●いちかわおはなしフェスティバル/6月5日(日)午前10時~午後4時30分/全日警ホール/3歳以上500円/要申し込み/人形劇大好き 市川の会/☎702-3146加形

やってみよう

.....仲間募集~趣味・交流.....

語学・教育

●初級英会話へのお誘い/第1・3金曜日午前10時~正午/大野公民館/月3,000円/楽しく英会話/☎080-5548-1656矢部(昼間)

音楽・芸能

●観世流謡曲サークル 経験問わず/第1・3水曜日午後1時15分~3時15分/いきいきセンター本館/月1,000円/本八謡会/☎090-8983-0898山本
 ●心と声を合わせて楽しい合唱です/第1・3火曜日午後1時15分~3時/いきいきセンター大洲/月1,000円/愛唱歌大洲/☎090-8038-9712高野
 ●愛唱歌・フォーク等を歌います/第1・3

木曜日午後1時30分~3時/若宮公民館/月2,000円/楽しく歌おう 若宮クラブ/☎090-1125-5518渡辺(昼間)
 ●懐かしいフォークソングを歌おう/第3土曜日(月により変動あり、年数回月2回実施)/午後1時30分~3時/市川駅南公民館/入会金1,000円、月1,000円、その他テキスト本2冊1,800円程度(入会時)/フォーク「風」/☎080-5514-9017片桐(昼間)

書道・絵画

●正しく学ぶ小学生の習字サークル/第1・2・3木曜日午後4時~7時/大野公民館/月3,500円/市川伝統文化書道会/☎090-2907-1196野田
 ●暮らしに役立つ筆ペン・毛筆書道/第2・4水曜日午後1時~3時/市川公民館/入会金1,000円、月3,000円/手児奈会/☎335-5895清水(昼間)
 ●暮らしに役立つ実用書毛筆ペン字/第2・4木曜日午前10時~正午/若宮公民館/入会金1,000円、月3,000円、雑費月500円/実用書道クラブ/☎332-0503安斉(夜間)

その他

●陶芸教室 初心者歓迎します/第2・4土曜日午前9時30分~正午/南行徳公民館/入会金1,000円、月2,000円/陶芸倶楽部「萩」/☎358-6500須賀(夜間)
 ●着付けを楽しく練習します/第2木曜日午前9時15分~11時30分/いきいきセンター北方/1回700円/着付け+α/☎334-0287鹿嶋

UCHIKAWA

編集後記

新年度が始まって1カ月たちました。自分自身も入庁2年目になり新しく来方方に質問される機会もできて、もっとしっかりしないといけないなど考える日々です。そんな私は、先月から人生で初めて一人暮らしを始めました。一人暮らしをしたという思いは昔からありましたが、何となく今まで実家で過ごしてきて、いざひとり暮らしを始めると、音のない家で過ごすことが寂しくて、毎日家に帰ることが憂鬱になりました。最近少し慣れてきて、楽しくなってきましたが、実家に寄った後に家に帰るとやはり寂しいです。そんな日々を過ごしているのにさらに悲しい出来事が……なんと体重がだいたい増えてしまいました。夕飯に米炭水化物を食べるようになったからなのでしょうか……。何とか夏までに元に戻したい。5-8面のおさんぽMAPを持って街あるきをして、「減量の夏」にしたいと思います。みなさんも夏に向けてどんな「〇〇の夏」にするか考えてみてはいかがでしょうか。

公演案内

☎は主催公演

総合問い合わせ
☎379-5111

(公財)市川市文化振興財団
https://www.tekona.net/

発売初日のチケット購入方法

特W...発売初日は10:00から特別電話☎393-7111またはWebで受付(窓口販売はありません)。
 窓W...発売初日は10:00から下記施設窓口または財団Webで受付。電話予約は残席がある場合15:00から。☎379-5111文化会館/☎701-3011行徳文化ホールI&I/☎374-7687芳澤ガーデンギャラリー。いずれも発売翌日からは、電話・窓口(上記3施設)・Webで受付。

4月21日現在の情報です

感染状況によっては、公演が中止または延期になる場合があります。

文化会館

5月7日(土)より受付

芸術講座音楽「声楽は楽しい」☎
 講師:宮本益光(声楽家)
 7月4日(月)14:00大会議室/入場無料(要申込:定員100名)/申込先:文化振興財団☎379-5111

5月14日(土)発売 特W

しまじろうとうみのだいぼうげん
 9月3日(土)4日(日)各日①11:00②14:00③17:00大ホール/全席指定3,480円/3歳未満膝上無料※保護者1名につきお子さま1名まで。ただし座席が必要な場合は有料。

5月29日(日)発売 特W

リニューアルオープン記念事業 NHK交響楽団 市川公演☎
 指揮=アレクサンダー・リープライヒ、ピアノ=小菅優
 曲目=モーツァルト/「フィガロの結婚」序曲、ベートーヴェン/ピアノ協奏曲第5番「皇帝」、モーツァルト/交響曲第41番八長調「ジュ

ピター」
 10月1日(土)17:00大ホール/S席6,000円、A席5,000円、学生席(大学生以下)2,000円/回S・A各席500円引/祝

好評発売中

リニューアルオープン記念事業 祝祭管弦楽団 スペシャルコンサート☎
 出演=ソリスト(ホルン):福川伸陽(元N響首席)、ヴァイオリン:近藤薫(東京フィルコンサートマスター)ほか
 ※メンバーの詳細は財団Webサイトまで
 曲目=モーツァルト/ホルン協奏曲第3番、ベートーヴェン/交響曲第7番ほか
 6月11日(土)15:00大ホール/全席指定一般3,500円、高校生以下1,000円、市民特別料金2,500円(※市内在住の方対象)/回一般のみ1,500円引/祝

夏の邦楽フレッシュコンサート☎
 編成=箏・尺八・笛・三味線・打物
 曲=黒髪、鏡獅子、さらし幻想曲ほか

7月3日(日)14:00小ホール/全席自由一般1,500円、高校生以下500円/回一般のみ200円引/祝

行徳文化ホールI&I

5月15日(日)発売 窓W

おやこ寄席(落語体験講座)☎
 7月24日(日)11:00大会議室/全席自由大人1,000円、高校生以下500円/未就学児膝上無料。ただし座席が必要な場合は有料。

5月21日(土)発売 窓W

文学座子どもげき「ジャックと豆の木」☎
 ※工作付き
 7月30日(土)①11:00②13:00/全席自由一般1,500円、子ども(3歳~小学生)500円/回一般のみ200円引/2歳以下膝上無料。ただし座席が必要な場合は有料。

5月27日(金)発売 特W

和太鼓 東京打撃団
 8月27日(土)16:00/全席指定4,000円/回前売のみ400円引/祝

5月28日(土)発売 特W

イーラス presents「ピアノの森」ピアノコンサート2022
 出演=高木竜馬(ピアノ)
 8月11日(祝)14:00/全席指定一般3,800円、小学生2,500円/回前売のみ一般500円引/祝

芳澤ガーデンギャラリー

5月7日(土)発売 窓W

0歳からの芳澤こどもコンサート☎
 編成=メゾピアノ、サクソ、ピアノ
 6月18日(土)11:00/全席自由600円/未就学児膝上無料。ただし座席が必要な場合は有料。

好評発売中

徳永真一郎・石川武蔵
 ギター&ピアノデュオ・コンサート in Yoshizawa☎
 7月31日(日)14:00/全席自由2,000円/回300円引/祝

劇場・音楽堂等における新型コロナウイルス感染拡大予防ガイドラインに基づき開催いたします。また、催し物の開催状況等は、随時財団Webサイトでお知らせいたします。

引き続き、感染防止対策を徹底しましょう

☎712-8661新型コロナウイルス対策コールセンター

本市の新型コロナウイルス新規感染者数は、まん延防止等重点措置解除以降、下げ止まりの状況が続いています。そのような中、国内では新たな変異株が確認されるとともに大型連休で人の移動が増加するなど、再度感染拡大が懸念されています。

市民のみなさんにおかれましては、引き続き感染防止対策を徹底するとともに、感染予防や重症化予防に効果的なワクチン接種の検討をお願いします。

市川市の感染状況

以下のグラフは4月20日時点の数値です。

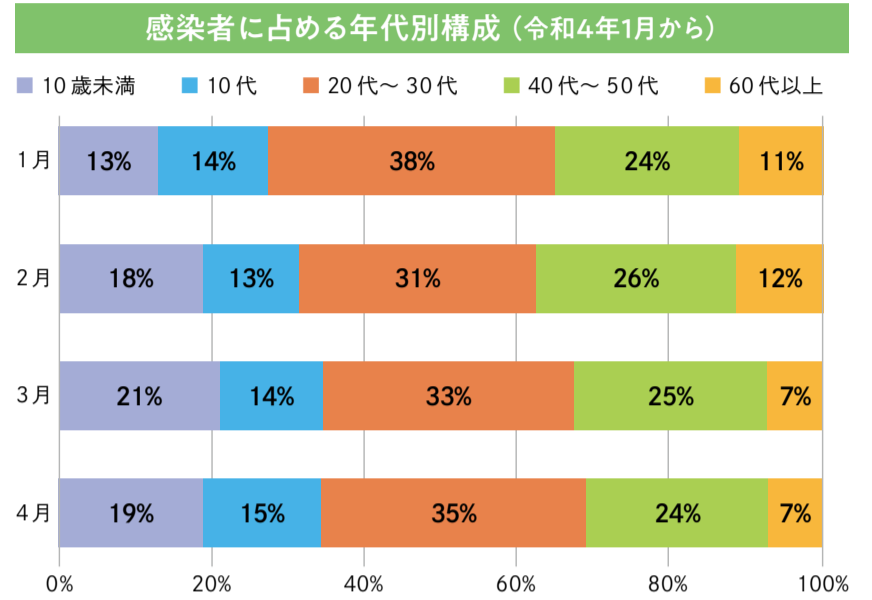
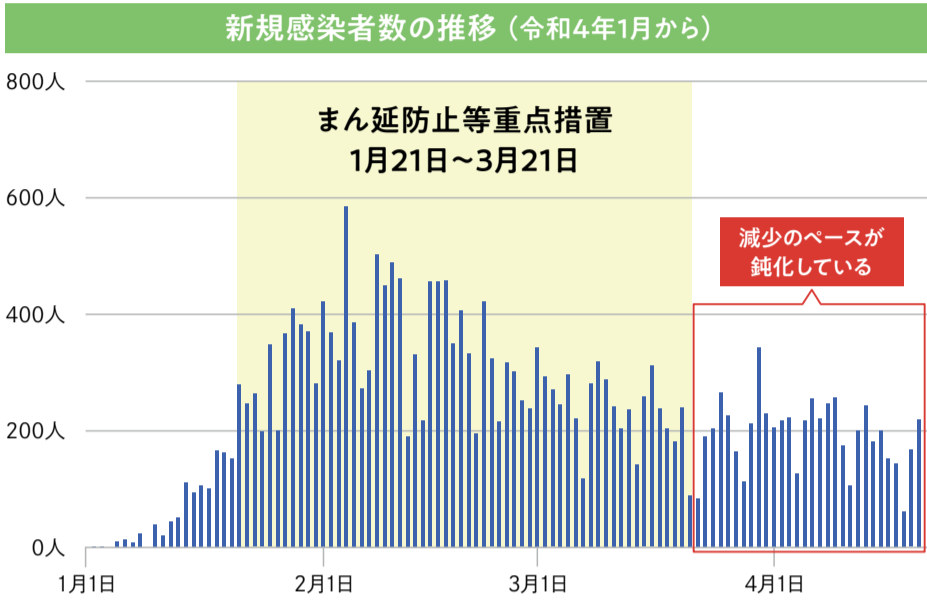

新規感染者数は、2月上旬をピークに減少していましたが、最近では減少のペースが鈍化しており、下げ止まりの状況が続いています。感染者に占める年代構成は、10代以下や20代~30代の割合が、増加傾向にあり、全体の約70%を占めています。また、3回目のワクチン接種が進んでいる60代以上の世代の割合は低い水準で推移しています。

4/20時点 市川市 新型コロナワクチンの接種状況

☎0120-923-118新型コロナワクチン接種市川市コールセンター

接種済人数と接種率	1回目	2回目	3回目
全体	398,762人 84.5%	393,021人 83.3%	221,558人 49.8%
65歳以上 106,000人	103,202人 97.4%	102,599人 96.8%	91,652人 86.5%
18~64歳 316,000人	275,298人 87.1%	272,701人 86.3%	129,610人 41.0%
12~17歳 23,000人	16,793人 73.0%	16,060人 69.8%	296人 1.3%
5~11歳 27,000人	3,469人 12.8%	1,661人 6.2%	未実施

接種率について▶各年齢の以下の人数を分母としています。

「全体」人数の分母については、1・2回目接種を472,000人、3回目接種を445,000人としています。

【4月21日時点での情報です。情報は変更になる場合がありますので、最新の情報は市公式Webサイトなどで確認してください】

接種券を発送します

令和4年6月に満5歳になる方の1・2回目接種券は、5月23日(月)に発送予定です(以降、5歳になる誕生月の前月下旬に発送予定)。

4回目接種が検討されています

本市では、国の方針に基づき、速やかに接種が受けられるよう接種体制を整えています。開始時期など、詳細につきましては、決まり次第、市公式Webサイトなどでお知らせします。



I★TOPICS アイ・トピックス

市内の話題・出来事をお届けします。

Twitter Facebook Instagram

詳しくは市公式SNSを見てください。〈広報広聴課〉



市公式SNS
2次元コード



文化会館が生まれ変わりました

4/2

4月2日文化会館リニューアル記念式典が行われました。文化会館は令和2年10月~今年3月に大規模改修を実施し、より快適に利用できる施設に生まれ変わりました。記念イベントでは市川児童合唱団や市川交響楽団が合唱や演奏を披露しました。



散り際の美学

4/8



幻想的な真間川の夜桜をお届け。