

## 公共建築物定期点検業務委託標準仕様書

1. 件 名 市川市国府台市民体育館外建築物定期点検業務委託
2. 業 務 の 目 的 建築基準法第 12 条第 2 項及び第 4 項に規定する建築物、建築設備並びに防火設備の定期点検（完成時点では健全で適法な建築物であっても、その後の維持管理が適正になされていなければ、火災・地震などが発生したとき、建築物の本来の機能が充分発揮されずに大惨事を引き起こす恐れがあります。このような事態を未然に防止する目的として）を行うものである。
3. 委 託 場 所 市川市国府台 1 丁目 6 番 4 号 外 3 カ所
4. 委 託 期 間 契約日の翌日 ～ 令和 8 年 3 月 3 1 日
5. 施設の概要及び点検、検査内容
  - ① 市川市国府台市民体育館 別紙 1-1～5【点検、検査内容：イ、ロ、ハ】

所 在 地	市川市国府台 1 丁目 6 番 4 号
構 造	鉄筋コンクリート造、鉄骨造（耐火建築物）
規 模	地上 3 階
延べ床面積	延べ 8, 142.78㎡
建築年月日	昭和 48 年 9 月 1 日
防火設備	防火扉 9 カ所 防火シャッター 6 カ所
  - ② 市川市信篤市民体育館 別紙 2-1～4【点検、検査内容：ロ】

所 在 地	市川市高谷 1 丁目 8 番 2 号
構 造	鉄骨造
規 模	平屋（体育館）、地上 2 階（トレーニング棟）
延べ床面積	延べ 1, 124.963㎡
建築年月日	昭和 60 年 5 月 1 日（体育館）、平成 5 年 3 月 1 日（トレーニング棟）
  - ③ 市川市塩浜市民体育館 別紙 3-1～4【検査、点検内容：ロ、ハ】

所 在 地	市川市塩浜 4 丁目 9 番 1 号
構 造	鉄骨鉄筋コンクリート造
規 模	地上 3 階
延べ床面積	延べ 7, 996.22㎡
建築年月日	平成元年 10 月 10 日
防火設備	防火シャッター 22 カ所

④ 市川市市民プール 別紙 4-1～3【点検、検査内容：ロ】

所在地	市川市北方町4丁目2270番地3
構造	鉄骨造
規模	地上 2階（一部3階）
延べ床面積	延べ 1,929.91㎡
建築年月日	昭和57年7月10日

◎建築基準法第12条、国土交通省令に基づき下記の点検、検査を行う。

点検：【検査内容】

- イ．建築物の敷地及び構造の点検（平成20年国土交通省告示第282号）3回／年
- ロ．建築設備等の検査（平成20年国土交通省告示第285号）1回／年
- ハ．防火設備の点検（平成28年国土交通省告示第723号）1回／年

## 6. 業務の履行

本定期点検業務は、本仕様書に定める事項のほか、「特定建築物定期調査業務基準」（最新版）、「建築設備定期検査業務基準書」（最新版）及び「防火設備定期検査業務基準」（最新版）（以下これらを「基準類」という。）に準拠し履行するものとする。

## 7. 定期点検資格者

定期点検業務を行なう者は、次を満たすものとする。

- （1）建築物の点検においては、一級建築士もしくは二級建築士、又は特定建築物調査員資格者証の交付を受けている者とする。
- （2）建築設備の点検においては、一級建築士もしくは二級建築士、又は建築設備検査員資格者証の交付を受けている者とする。
- （3）防火設備の点検においては、一級建築士もしくは二級建築士、又は防火設備検査員資格者証の交付を受けている者とする。

## 8. 業務内容

### （1）事前準備

- ア）受託者は、施設管理者等から建物の状況、履歴、管理体制等についてヒアリングを行い、建物毎に「定期点検票（建物履歴等ヒアリング）（様式2）（以下「定期点検票」という。）」を作成するものとする。また、防火・避難関係については、防火管理者から基本体制等について聴取するものとする。
- イ）受託者は、関連図書（計画通知書、竣工図書等）、建築設備等の検査（点検）報告書その他建物の維持保全に関する資料の確認及び整理を行ない、維持管理が適切に行なわれているか確認するものとする。併せて構造種別や用途等に応じた点検重要項目を考慮して点検計画及び経路等を決定し、「基準類」に定められた「調査結果表」又は「検査結果表」及び「調査結果図」又は「配置図・平面図」、その他業務に必要な資料を作成するものとする。
- ウ）点検の実施にあたっては、受託者は事前に作業日程及び作業内容について施設管理者等の承諾を得なければならない。
- エ）業務を実施する上で必要な資料（貸与資料リストによる）は、施設管理者等が受託者に貸与するものとする。ア）防火・避難関係については、防火管理者から基本体制等について

聴取するものとする。

(2) 定期点検

- ア) 建築物の点検項目は、「基準類」に定める「調査結果表」で定めた項目とするものとする。
- イ) 建築設備（昇降機を除く。以下同じ。）の点検項目は、「基準類」に定める「検査結果表」で定める項目とする。
- ウ) 防火設備の点検項目は、「基準類」に定める「検査結果表」で定める項目とする。
- エ) 点検は、点検経路に沿って実施し、建物毎に「調査結果表」又は「検査結果表」及び「調査結果図」又は「配置図・平面図」にその状況を記入の上、写真撮影し、記録するものとする。この際、点検項目にない不具合等を発見した場合にもその状況を記入するものとする。
- オ) 点検の方法は目視観察及び打診程度とし、使用器材は、巻尺、下げ振り、クラックスケール、テストハンマー、双眼鏡、カメラ、拡大鏡、鏡、懐中電灯、脚立、折りたたみ梯子などとする。なお、特殊な計器等の使用や特殊な性能試験は行わない事とする。
- カ) 点検の実施にあつては足場の架設、ゴンドラの吊り下げ等の特別な準備は行わないものとする。この場合において、高所など通常の手段で点検が出来ない箇所は、双眼鏡等により目視で行うものとする。
- キ) 脚立又は折りたたみ梯子などにより高所作業を行う場合は、ヘルメット（安全帽）等を着用し安全対策に十分配慮するものとする。
- ク) 不具合等問題を発見した場合及び現況把握が必要と思われる場合は、その状況を写真撮影し、記録するものとする。
- ケ) 建築設備の定期点検については、別に実施されている建築設備の点検が、当該定期点検と同様な点検内容及び周期で行われているものについては、別に実施されている点検を当該定期点検とみなすことが出来るものとする。

(3) 定期点検結果のまとめ

- ア) 受託者は定期点検終了後、「基準類」に定める「定期点検結果報告書（様式1）」及び「定期点検結果判定書（不具合）（様式3）」を建物毎に作成するものとする。
- イ) 「調査結果表」又は「検査結果表」及び「調査結果図」又は「配置図・平面図」の状況等欄に書ききれないときは別添資料とし、必要に応じて問題のあった部分の写真等を添付するものとする。
- ウ) 「定期点検結果報告書（様式1）」、「調査結果表」又は「検査結果表」及び「調査結果図」又は「配置図・平面図」、その他報告書は、現状の把握や維持管理の有効な資料として活用しやすいように整理するものとする。

(4) 報告・助言

- ア) 受託者は、報告書に基づき、施設管理者等に定期点検結果の報告を行うものとする。
- イ) 報告する際には、施設管理者等にその状況について報告書を用いて丁寧な説明を行い、施設管理者等からの質問等に対しては、改善の必要性及び方法が判断出来るように、誠意を持って回答しなければならない。
- ウ) 不具合等の問題を発見した箇所については、施設管理者等に改善方策等の助言を行うものとする。
- エ) 既存不適格についても、防火及び避難又は構造安全上の観点から、改善・改修等の助言を行うものとする。
- オ) 受託者は、報告時の内容を記録し、相互で確認した後、「定期点検結果説明記録書」を作成するものとする。

## 9. 業務計画書の提出

業務開始前に、業務計画書として、次に掲げる書類を提出するものとする。なお、様式は任意様式とする。

- (1) 実施体制（受託者、協力会社、緊急連絡先等）
- (2) 点検手順書（各施設の点検の手順・経路等の説明及び安全対策等）
- (3) 点検予定表（委託期間中の予定表）
- (4) 検査員等の名簿及び資格の写し
- (5) 使用機材一覧（測定器等を用いる場合は、これらの校正記録（写し）を添付）

## 10. 成果品

成果品として、次に掲げる書類を整備した報告書をA4判により2部及び電子データ（CD-ROM等）を提出するものとする。なお、これら成果品は建物毎にまとめるものとする。

### (1) 結果報告書等

- ① 定期点検結果報告書（様式1）
- ② 定期点検票（建物履歴ヒアリング）（様式2）
- ③ 定期点検結果判定書（様式3）

### (2) 建築物の定期調査

帳票類の様式は国土交通省告示第282号による。

- ① 調査結果表（別記第一号(A4)）
- ② 調査結果図（別添1様式(A3)）
- ③ 関係写真（別添2様式(A4)）

### (3) 建築設備の定期点検

帳票類の様式は国土交通省告示第285号による。なお、該当するものに限る。

- ① 検査結果表(換気設備)（別記第一号(A4)）
- ② 検査結果表(排煙設備)（別記第二号(A4)）
- ③ 検査結果表(非常用の照明装置)（別記第三号(A4)）
- ④ 検査結果表(給水設備及び排水設備)（別記第四号(A4)）
- ⑤ 換気状況評価表（別表1(A4)）
- ⑥ 換気風量測定表（別表2(A4)）
- ⑦ 排煙風量測定記録表（別表3(A4)）
- ⑧ 排煙風量測定記録表(給気式)（別表3-2(A4)）
- ⑨ 排煙風量測定記録表(加圧式)（別表3-3(A4)）
- ⑩ 非常用の照明装置の照度測定表（別表4(A4)）
- ⑪ 関係写真（別添様式(A4)）

### (4) 防火設備の定期点検（下記防火設備の該当するもの）

帳票類の様式は国土交通省告示第723号による。なお、該当するものに限る。

- ① 検査結果表(防火扉)（別記第一号(A4)）
- ② 検査結果表(防火シャッター)（別記第二号(A4)）
- ③ 検査結果表(耐火クロススクリーン)（別記第三号(A4)）
- ④ 検査結果表(ドレンチャー等)（別記第四号(A4)）

⑤ 検査結果図（別添1(A3)）

⑥ 関係写真（別添2(A4)）

## 11. その他

- （１）受託者は、契約後速やかに業務実施計画書を提出するものとする。業務実施計画書には、実施体制、責任者・従事者、それぞれの資格・年令・類似業務の経験年数、業務実施工程、業務内容、緊急連絡体制等について記載するものとする。
- （２）受託者は、当該業務の履行上知り得た秘密を第３者に漏らしてはならない。本業務終了後も同様とする。
- （３）この仕様書に定めのない事項及び疑義の生じた事項への対応については、委託者と受託者で協議の上、決定するものとする。

## 12. 添付資料

- 別紙１－１～５ 市川市国府台市民体育館位置図、平面図
- 別紙２－１～４ 市川市信篤市民体育館位置図、平面図
- 別紙３－１～４ 市川市塩浜市民体育館位置図、平面図
- 別紙４－１～３ 市川市市民プール位置図、平面図
- 別紙５ 定期点検結果報告書
- 別紙６ 定期点検結果報告説明書
- 別紙７ 定期点検票（建物履歴等ヒアリング）
- 別紙８ 定期点検結果判定書（建築物・建築設備・防火設備）

## ◎ 貸与資料

### 1. 図面関連

- ア) 計画通知図書
- イ) 設計図書
- ウ) 竣工図書
- エ) 増（改）築図書

### 2. 保守・点検記録関連

- ア) 防災設備保守点検報告書
- イ) 昇降機設備定期点検報告書
- ウ) 自家用電気工作物定期点検報告書
- エ) 公共建築物定期点検報告書
- オ) 建築設備定期点検報告書
- カ) 防火設備定期点検報告書

国府台市民体育館位置図

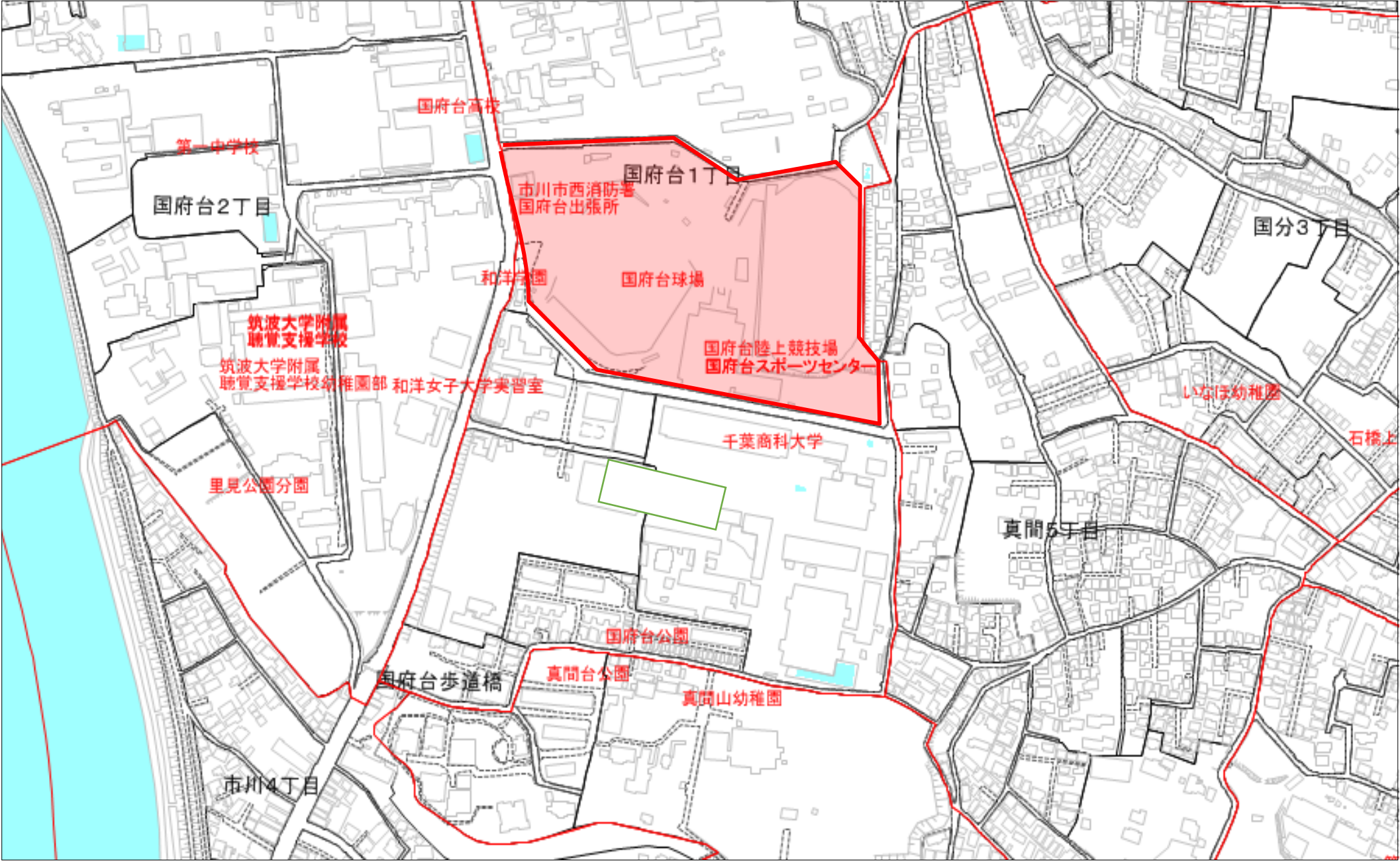

**S : 防火シャッター**

**D : 防火扉**

シャッター  
高さ1.2m



国府台市民体育館【館内2階①】

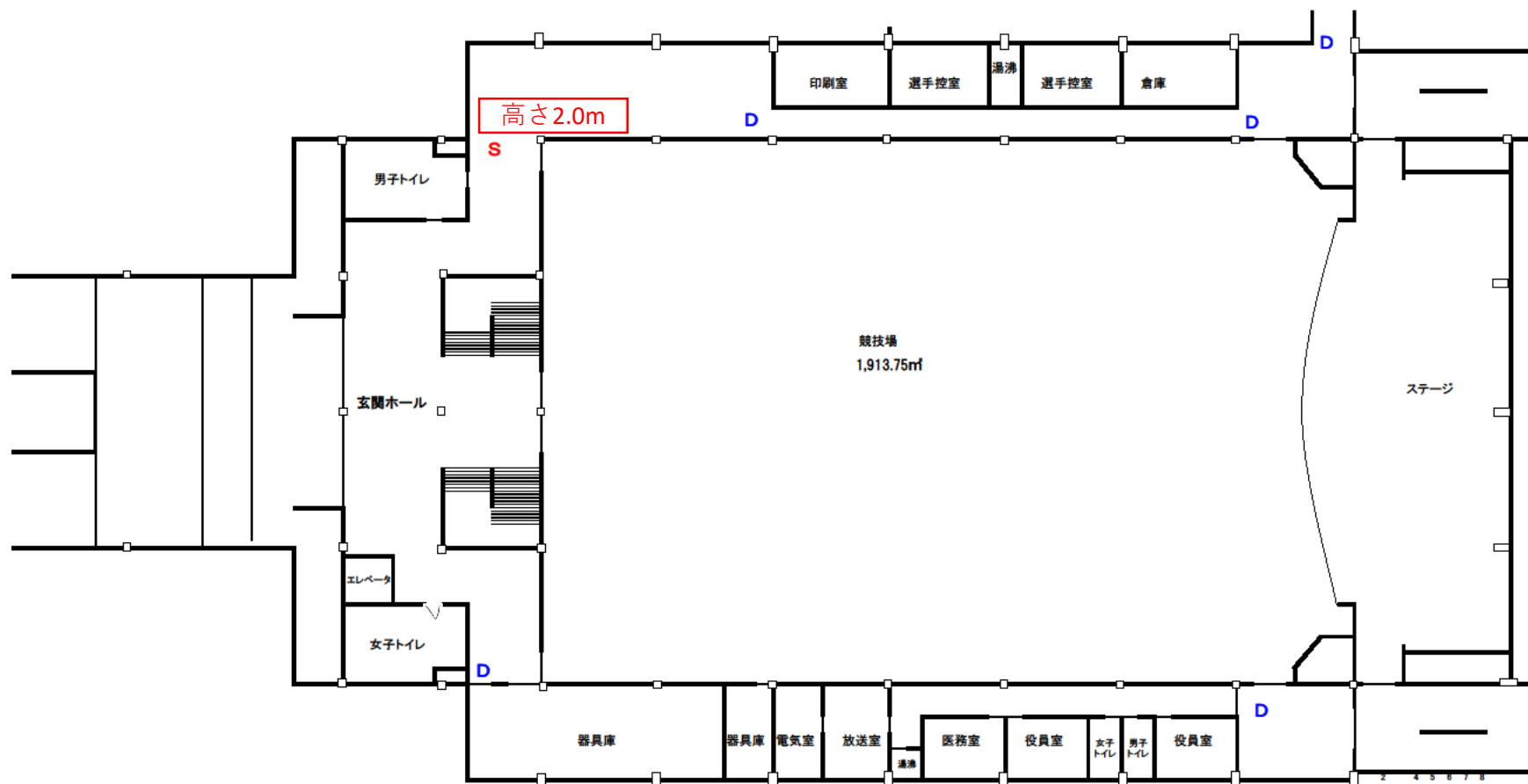



国府台市民体育館【館内2階②】

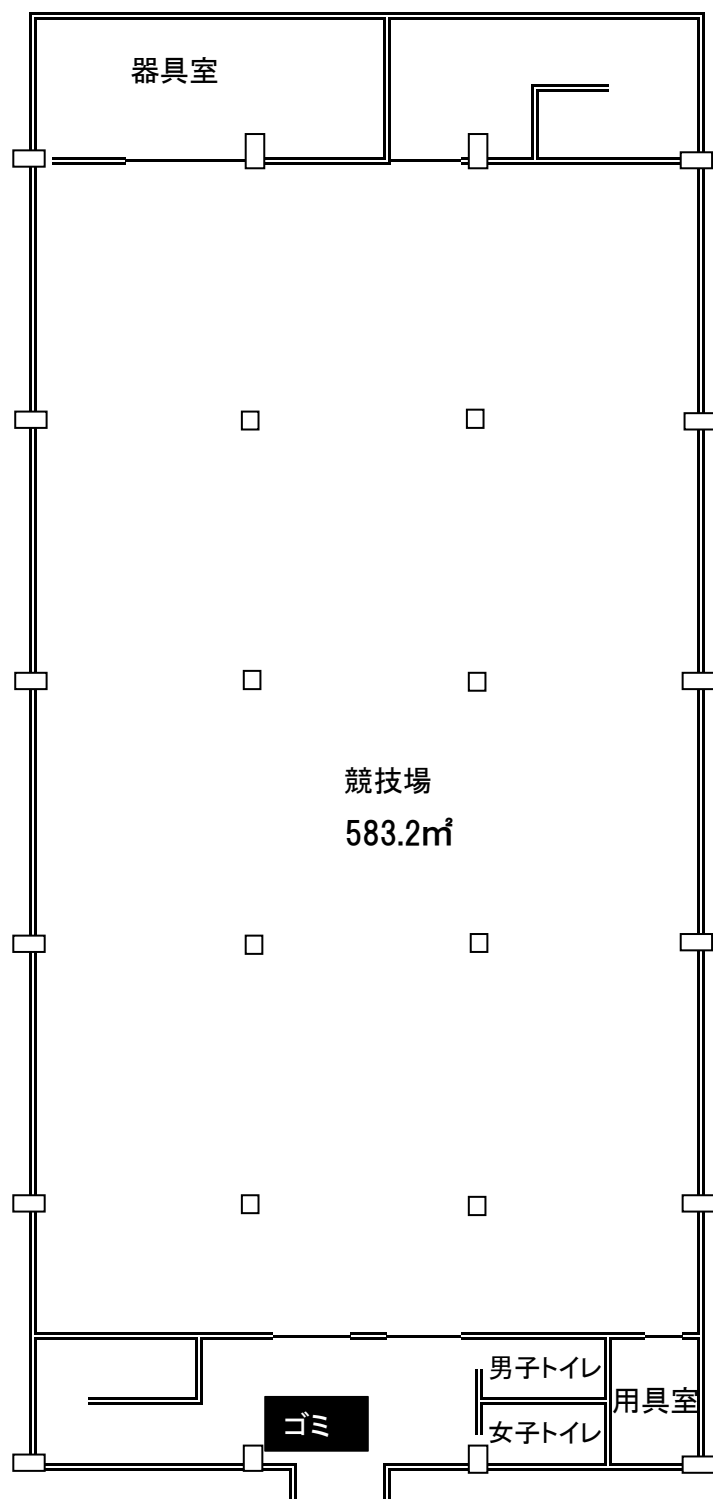

国府台市民体育館【館内3階】

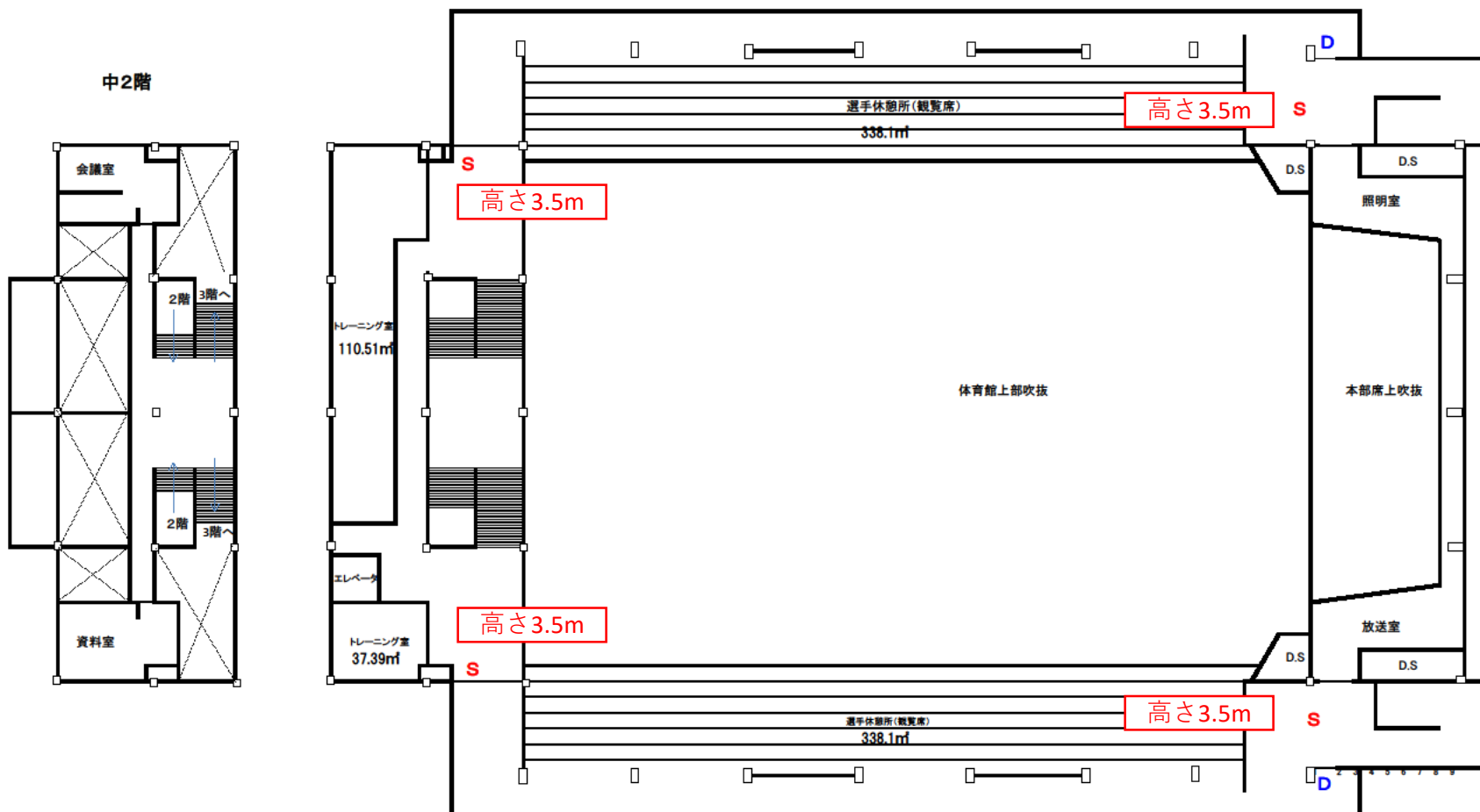



信篤市民体育館【平面図】1階

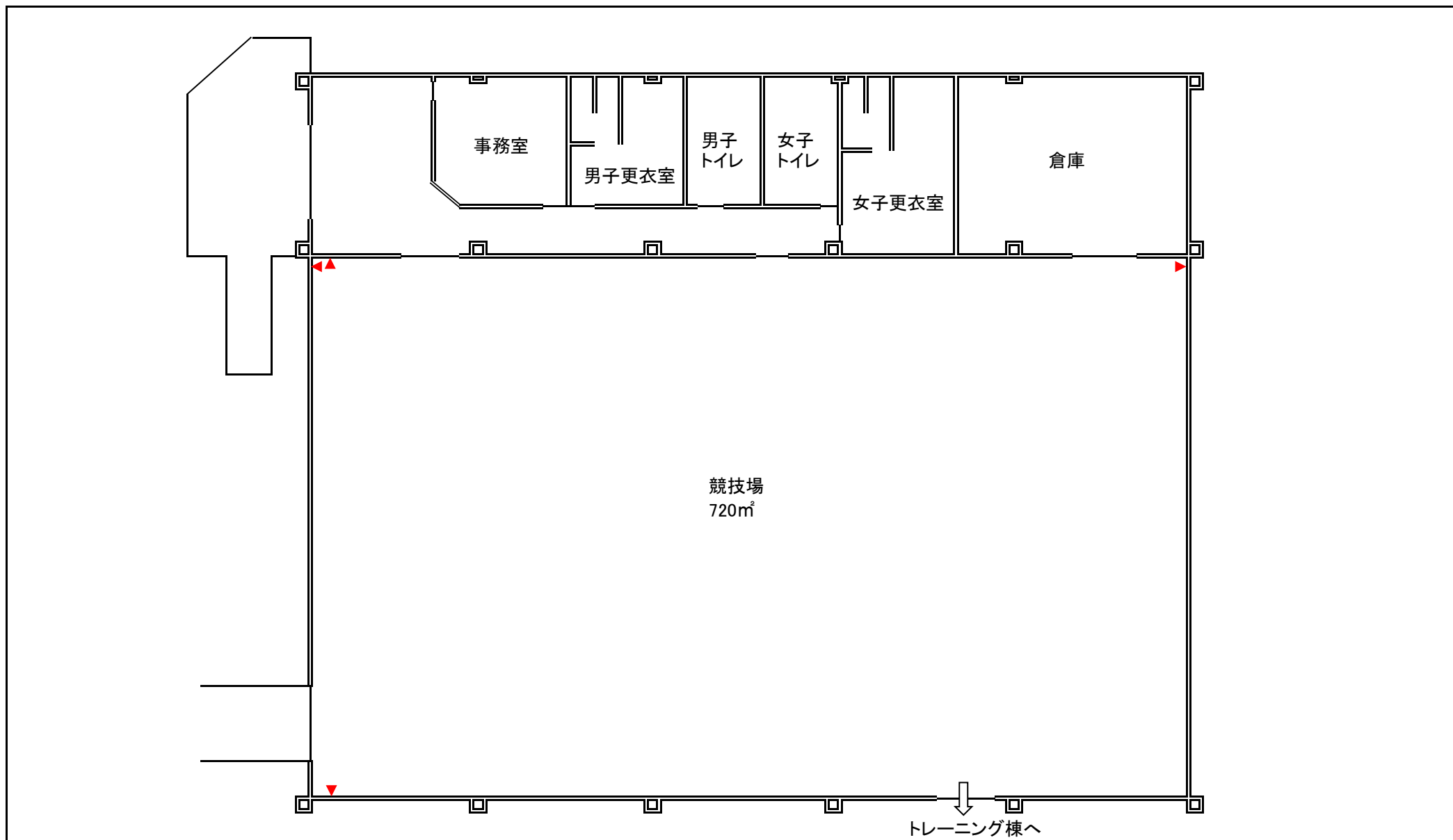

信篤市民体育館トレーニング棟【平面図】 1階

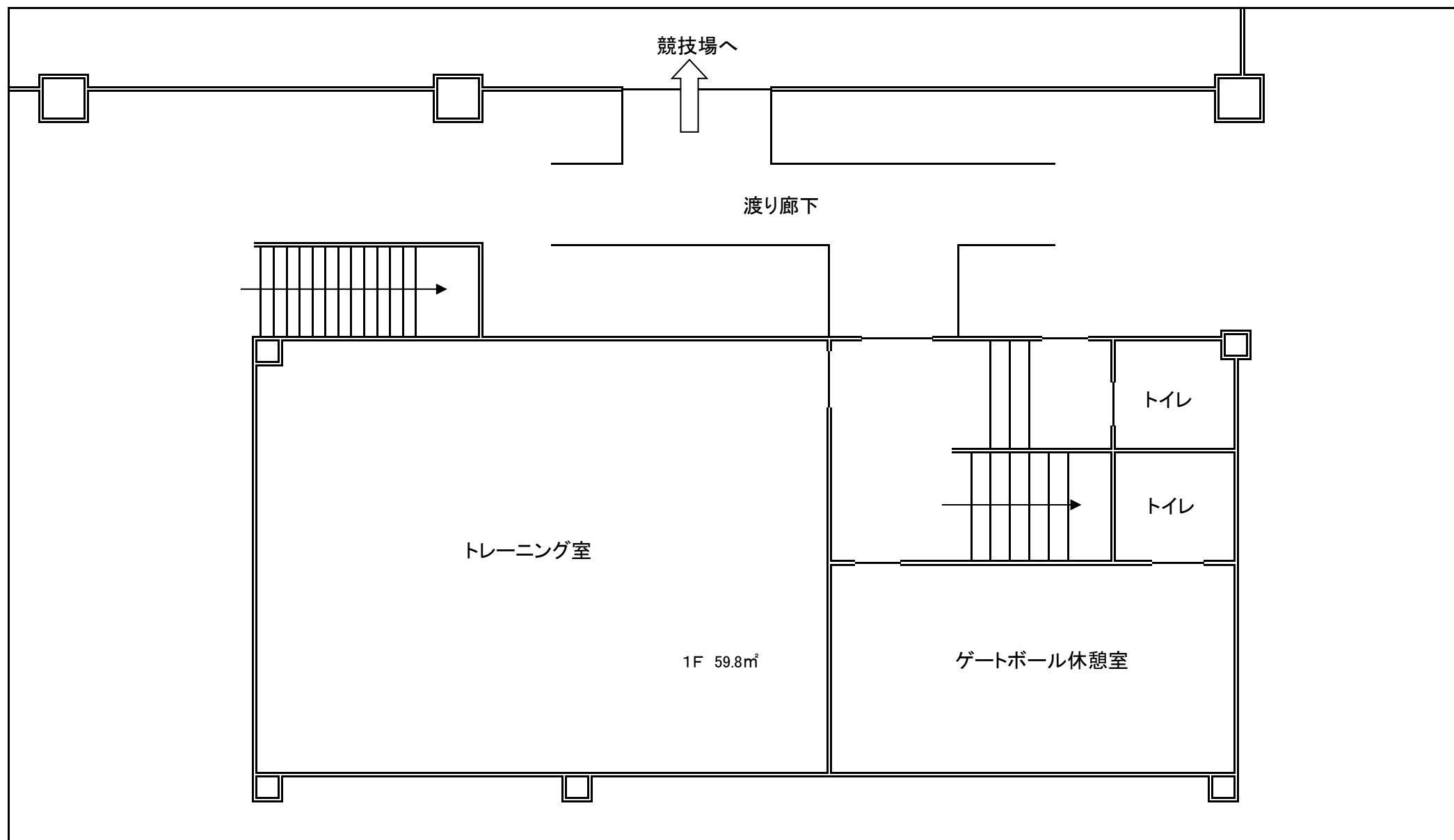

信篤市民体育館トレーニング棟【平面図】 2階

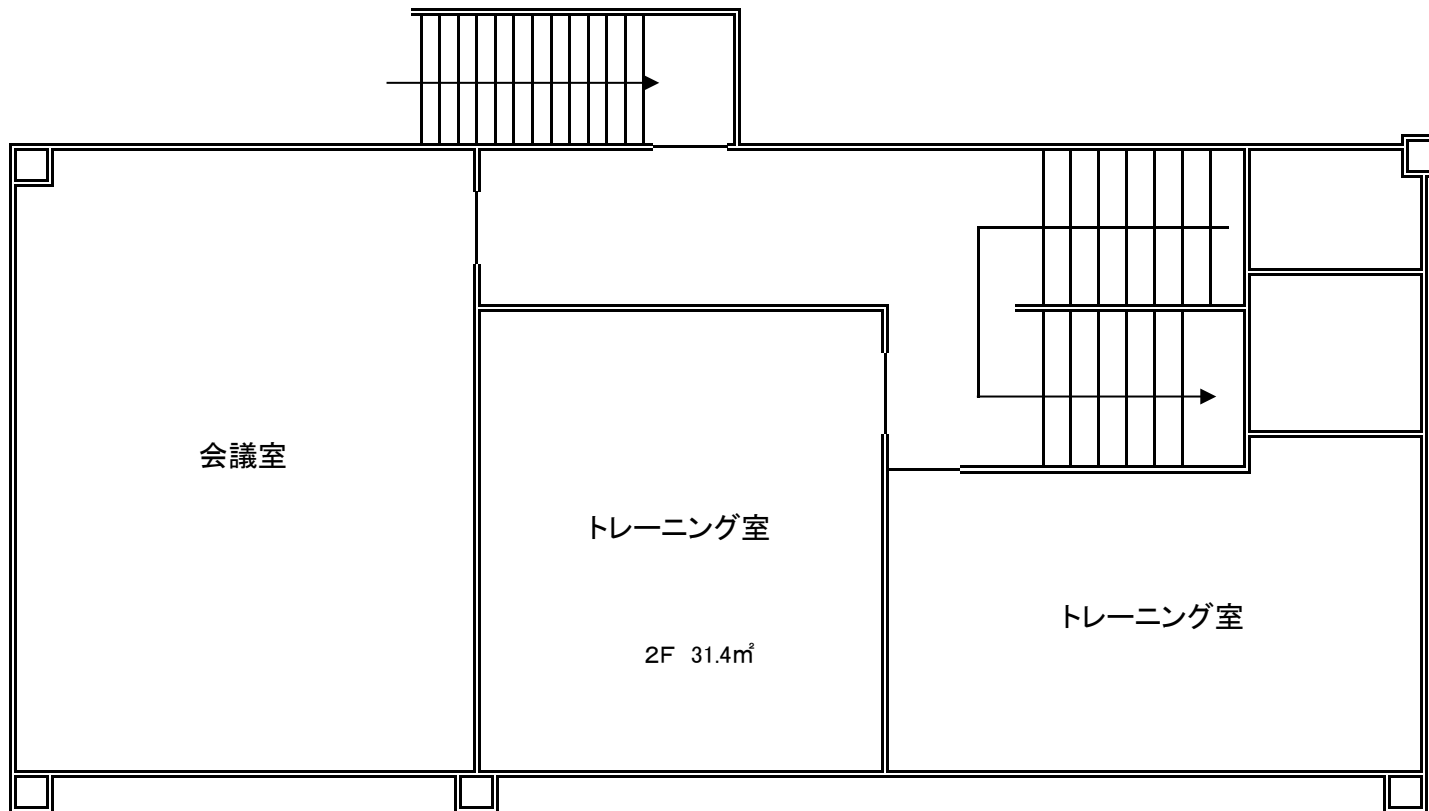

塩浜市民体育館位置図

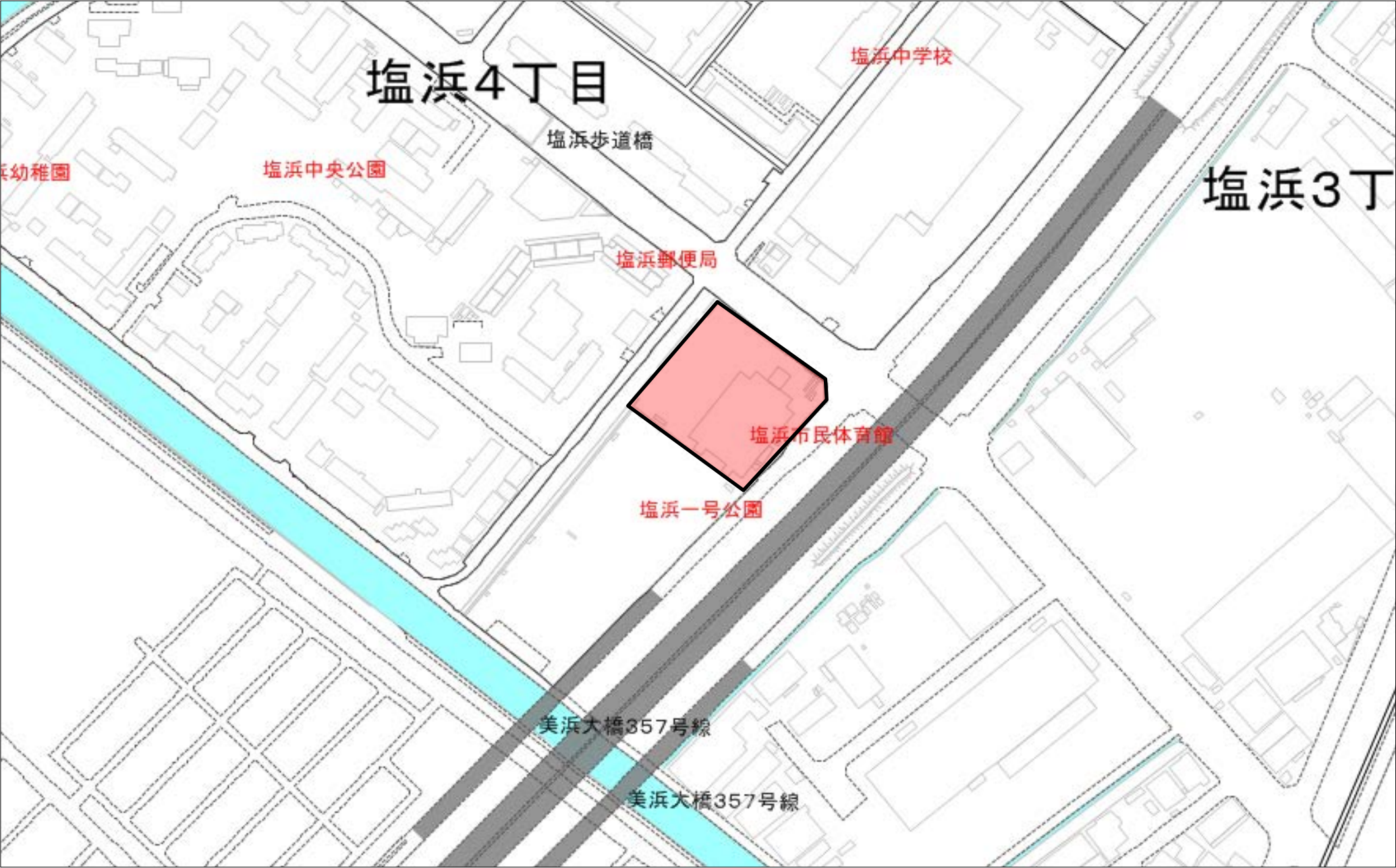

市川市塩浜市民体育館 1階

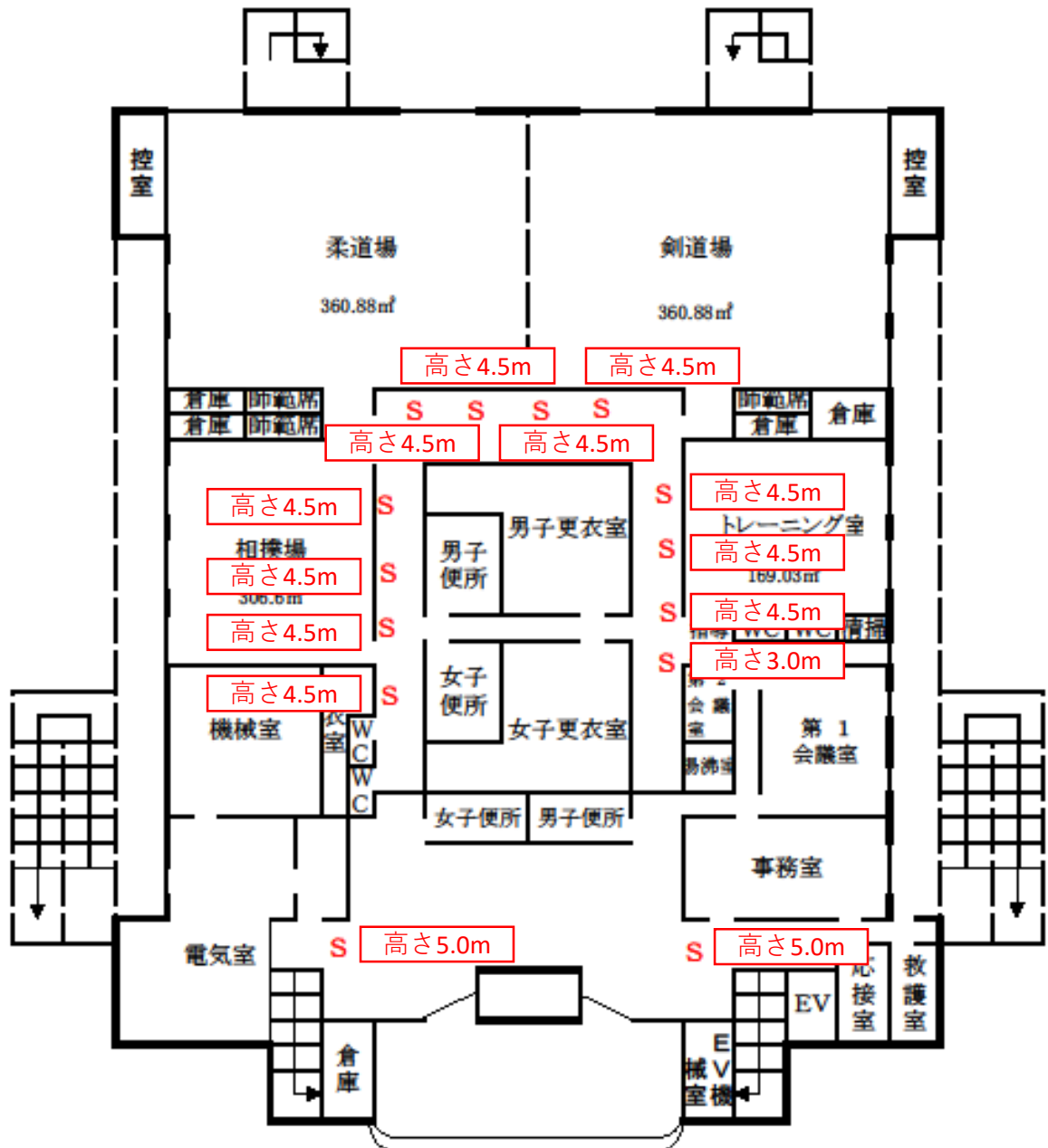

防火シャッター:S



市川市塩浜市民体育館 2階

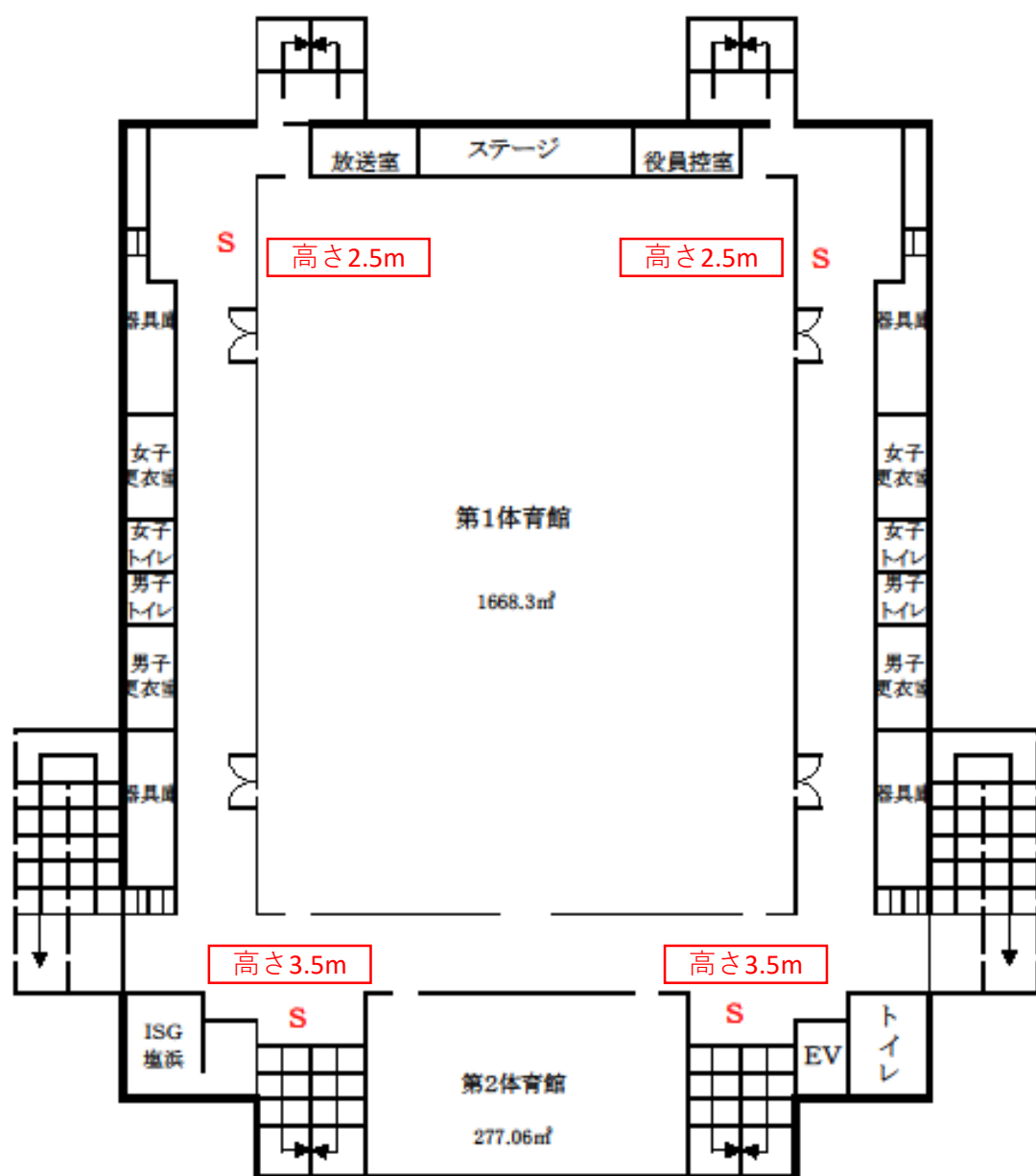

市川市塩浜市民体育館 3階

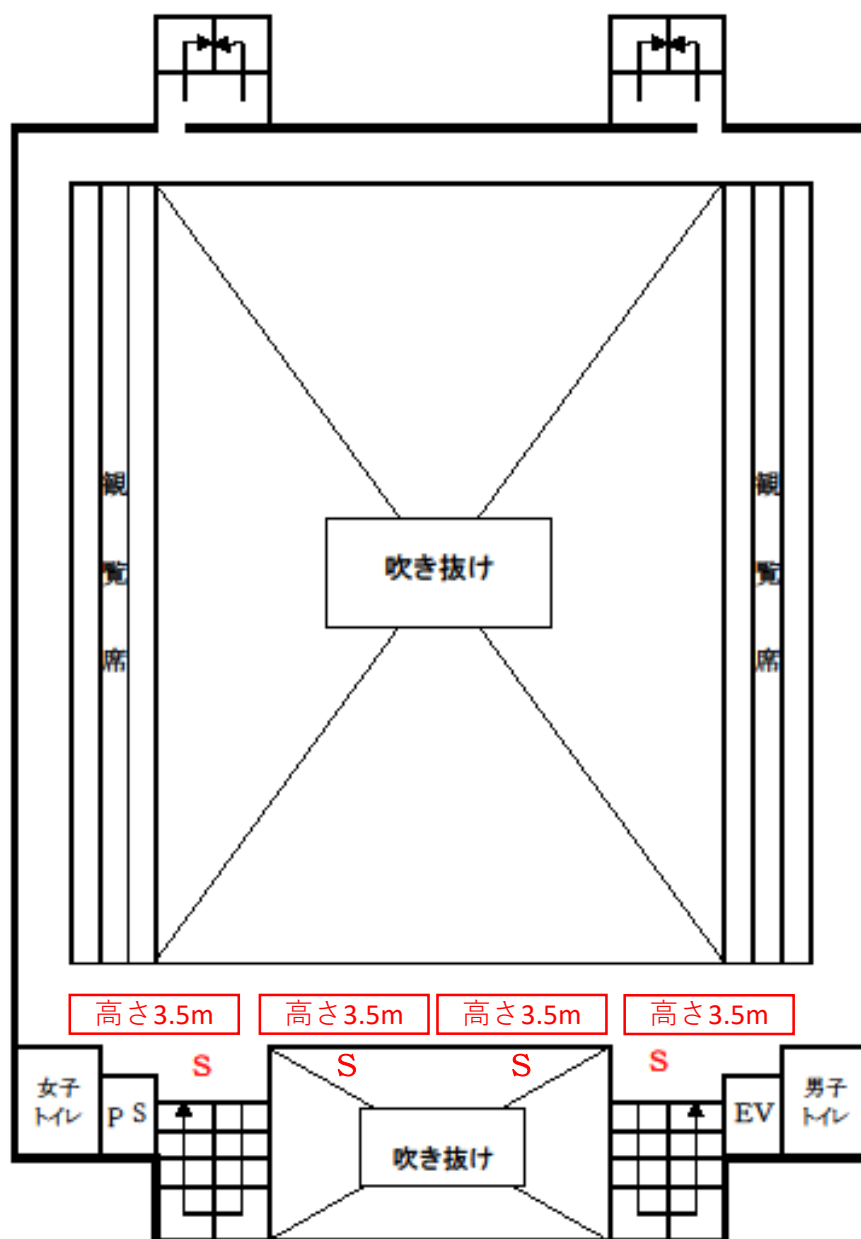

市川市市民プール位置図

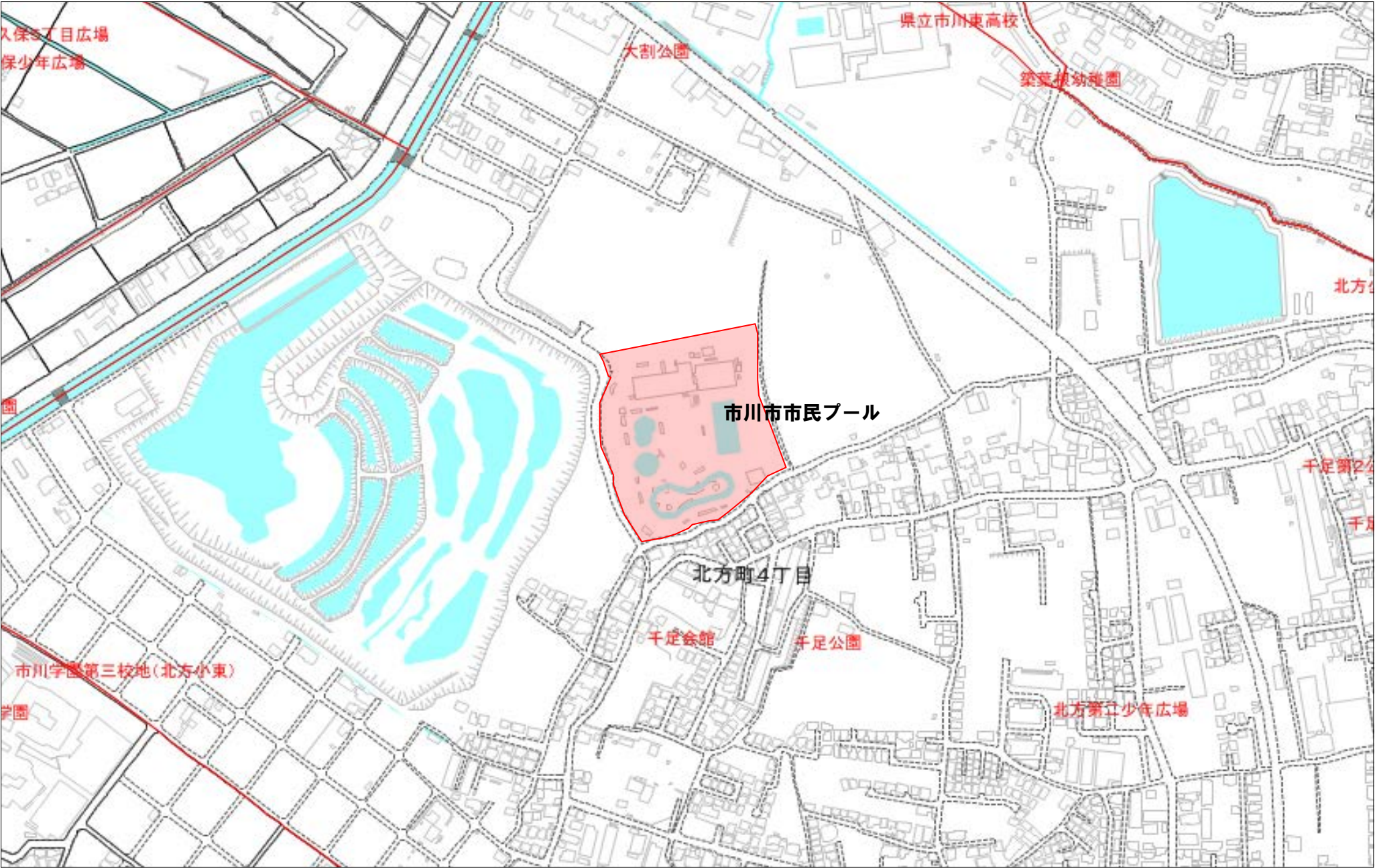

塩浜市民体育館外機械警備業務委託 図面  
市川市市民プール 全体図

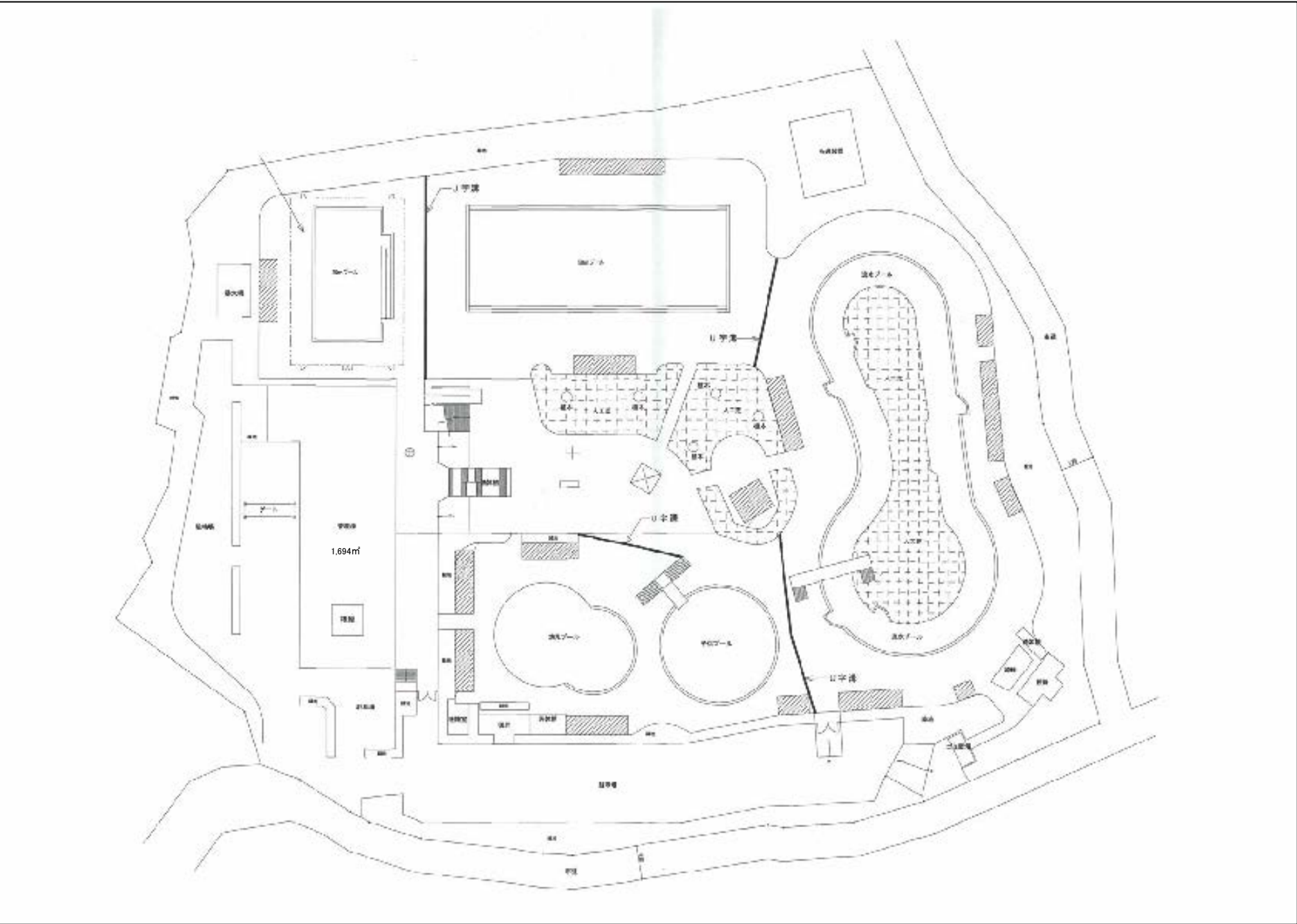

別紙4-2

市川市市民プール 1階平面図

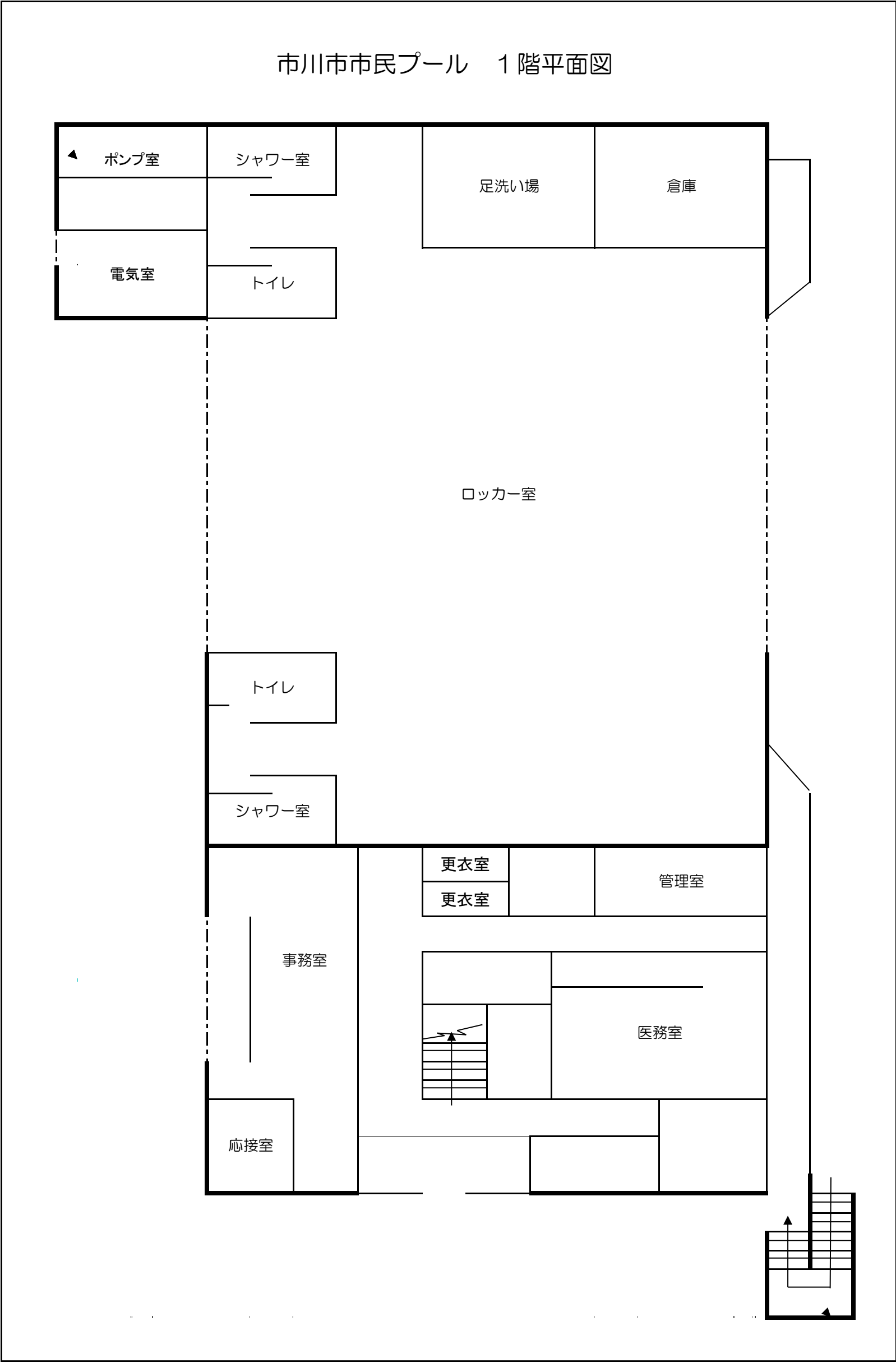

市川市市民プール 2階平面図

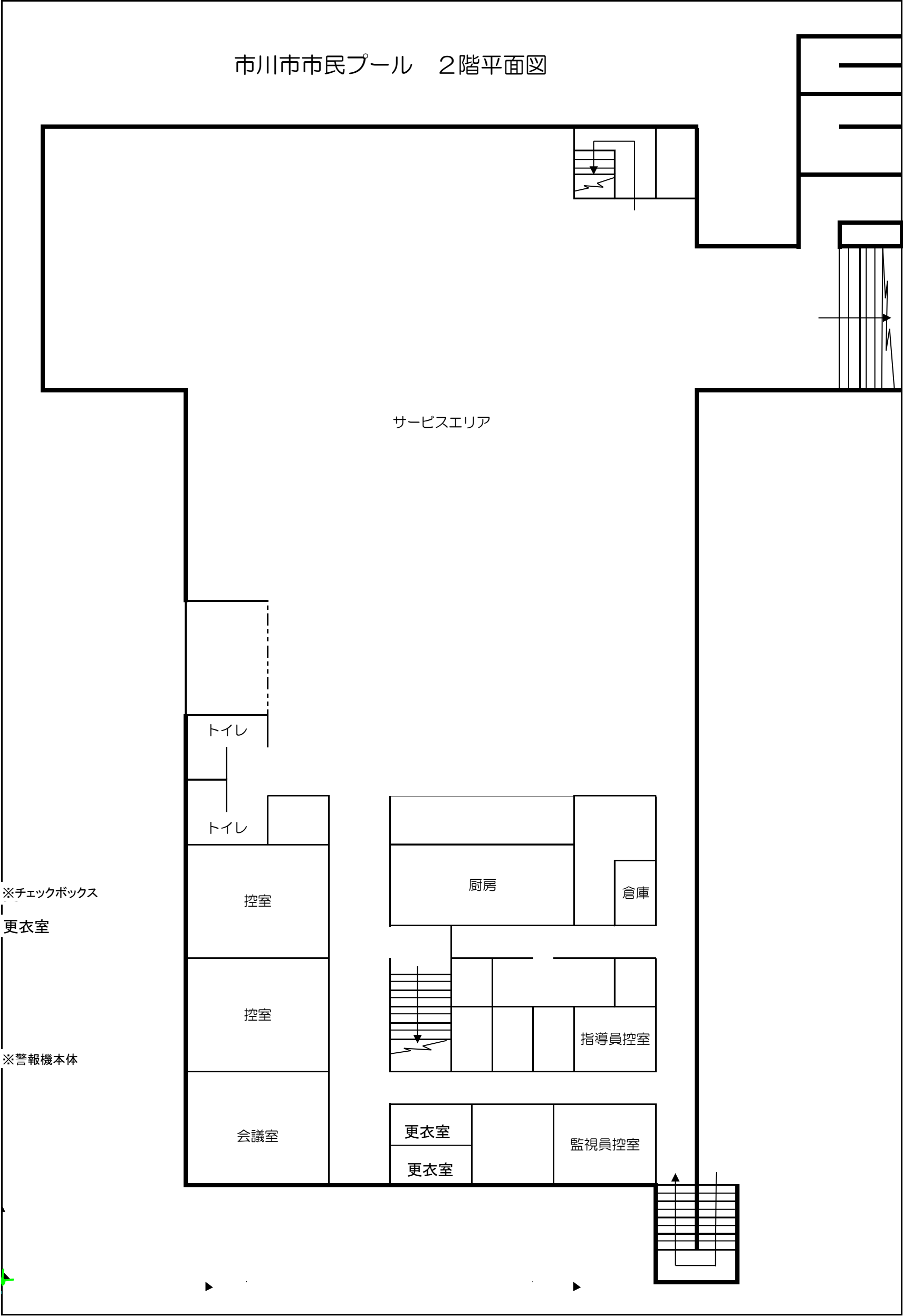

管理者（所有者）市川市長様			令和	年	月	日
調査者			所属名称			
			代表者氏名			
			調査者氏名			
下記建築物について調査した結果は別紙のとおりです。						
記						
1. 建築物	名	称				
	所	在	地			
	調	査	年 月 日			
2. 調査者						
(代表となる調査者) (番号 )						
【イ. 資格等】						
	( 級 )	建築士	( )	登録	第	号
	建築基準適合判定資格者				第	号
	登録調査資格講習を修了した者				第	号
【ロ. 氏 名】						
【ハ. 勤務先】						
	( 級 )	建築士事務所	( )	知事登録	第	号
【ニ. 郵便番号】						
【ホ. 所在地】						
【ヘ. 電話番号】						
(その他の調査者) (番号 )						
【イ. 資格等】						
	( 級 )	建築士	( )	登録	第	号
	建築基準適合判定資格者				第	号
	登録調査資格講習を修了した者				第	号
【ロ. 氏 名】						
【ハ. 勤務先】						
	( 級 )	建築士事務所	( )	知事登録	第	号
【ニ. 郵便番号】						
【ホ. 所在地】						
【ヘ. 電話番号】						

## 定期点検結果報告説明書

【件 名】 市川市国府台市民体育館外建築物定期点検業務委託

【建物名及び点検、検査内容】

【施設の概要】

【説明内容】

【説明者】

住所  
名称  
電話番号  
代表者氏名  
説明担当者  
資格

【説明日時】 令和 年 月 日

【市川市担当者】 スポーツ施設課



該 当 調 査 に 関 与 し た 調 査 者		氏 名	調査者番号
	代表となる調査者		
	その他の調査者		

ヒアリング

1. 増築、改築、用途変更等の経過

昭和・平成・令和	年	月	日	概要 (	)
昭和・平成・令和	年	月	日	概要 (	)
昭和・平成・令和	年	月	日	概要 (	)
昭和・平成・令和	年	月	日	概要 (	)

2. 関連図書の整備状況

【イ. 確認に要した図書】	<input type="checkbox"/> 有	<input type="checkbox"/> 無				
【ロ. 初回の確認済証】	<input type="checkbox"/> 有	<input type="checkbox"/> 無				
交付番号	昭和・平成・令和	年	月	日	第	号
交付者	建築主事	指定確認検査機関 (	)			
【ハ. 初回の確認済証】	<input type="checkbox"/> 有	<input type="checkbox"/> 無				
交付番号	昭和・平成・令和	年	月	日	第	号
交付者	建築主事	指定確認検査機関 (	)			
【ニ. 完了検査に要した図書】	<input type="checkbox"/> 有	<input type="checkbox"/> 無				
【ホ. 初回の確認済証】	<input type="checkbox"/> 有	<input type="checkbox"/> 無				
交付番号	昭和・平成・令和	年	月	日	第	号
交付者	建築主事	指定確認検査機関 (	)			
【ヘ. 直近の確認済証】	<input type="checkbox"/> 有	<input type="checkbox"/> 無				
交付番号	昭和・平成・令和	年	月	日	第	号
交付者	建築主事	指定確認検査機関 (	)			
【ト. 維持保全に関する準則又は計画】	<input type="checkbox"/> 有	<input type="checkbox"/> 無				
【チ. 前回の調査に関する書類の写し】	<input type="checkbox"/> 有	<input type="checkbox"/> 無				

3. 調査及び検査の状況

【イ. 今回の調査】		令和	年	月	日
【ロ. 前回の調査】	実施	年	月	日	
【ハ. 建築設備の検査】	実施	年	月	日	
【ニ. 昇降機等の検査】	実施	年	月	日	

4. 石綿を添加した建築材料の調査状況

【イ. 該当建築材料の有無】	<input type="checkbox"/> 有	(飛散防止措置無) (	)	
	<input type="checkbox"/> 有	(飛散防止措置有) (	)	
	<input type="checkbox"/> 無	(令和	年	月に分析予定)
【ロ. 措置予定の有無】	<input type="checkbox"/> 有	(令和	年	月に改善予定)
	<input type="checkbox"/> 無			

5. 耐震診断及び耐震改修の調査状況

【イ. 耐震診断の実施の有無】	<input type="checkbox"/> 有	<input type="checkbox"/> 無	(令和	年	月に実施予定)
【ロ. 耐震改修の実施の有無】	<input type="checkbox"/> 有	<input type="checkbox"/> 無	(令和	年	月に実施)

6. 建築物等に係る不具合等の状況

【イ. 不具合等】	<input type="checkbox"/> 有	<input type="checkbox"/> 無			
【ロ. 不具合等の記録】	<input type="checkbox"/> 有	<input type="checkbox"/> 無			
【ハ. 改善の状況】	実施済	改善予定 (令和	年	月	日に改善予定)
	予定なし				



**特記事項**

[illegible]