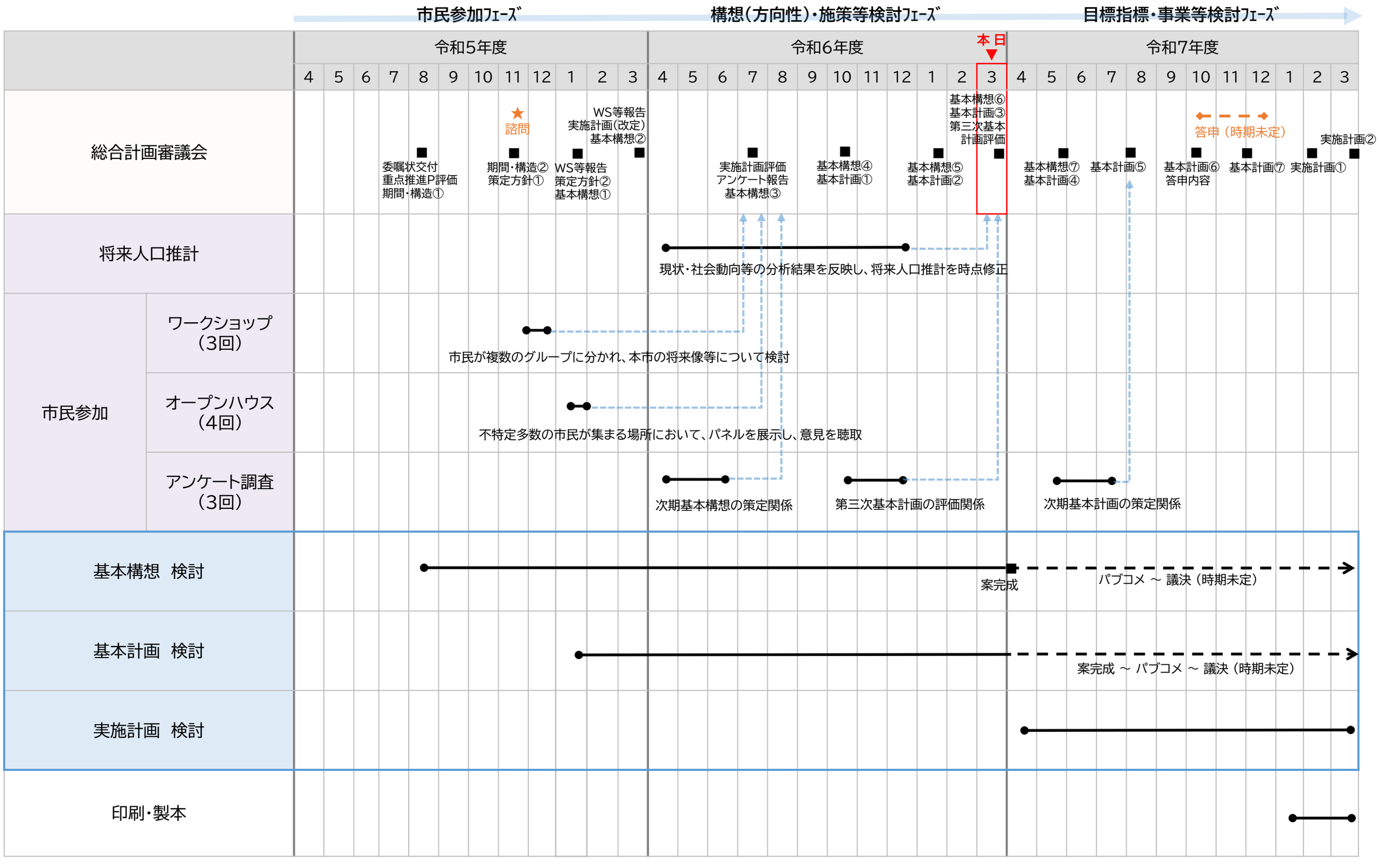次期総合計画策定スケジュール（令和5～7年度）