次期総合計画策定スケジュール（令和5～7年度）

令和5年度第3回市川市総合計画審議会
令和6年1月30日
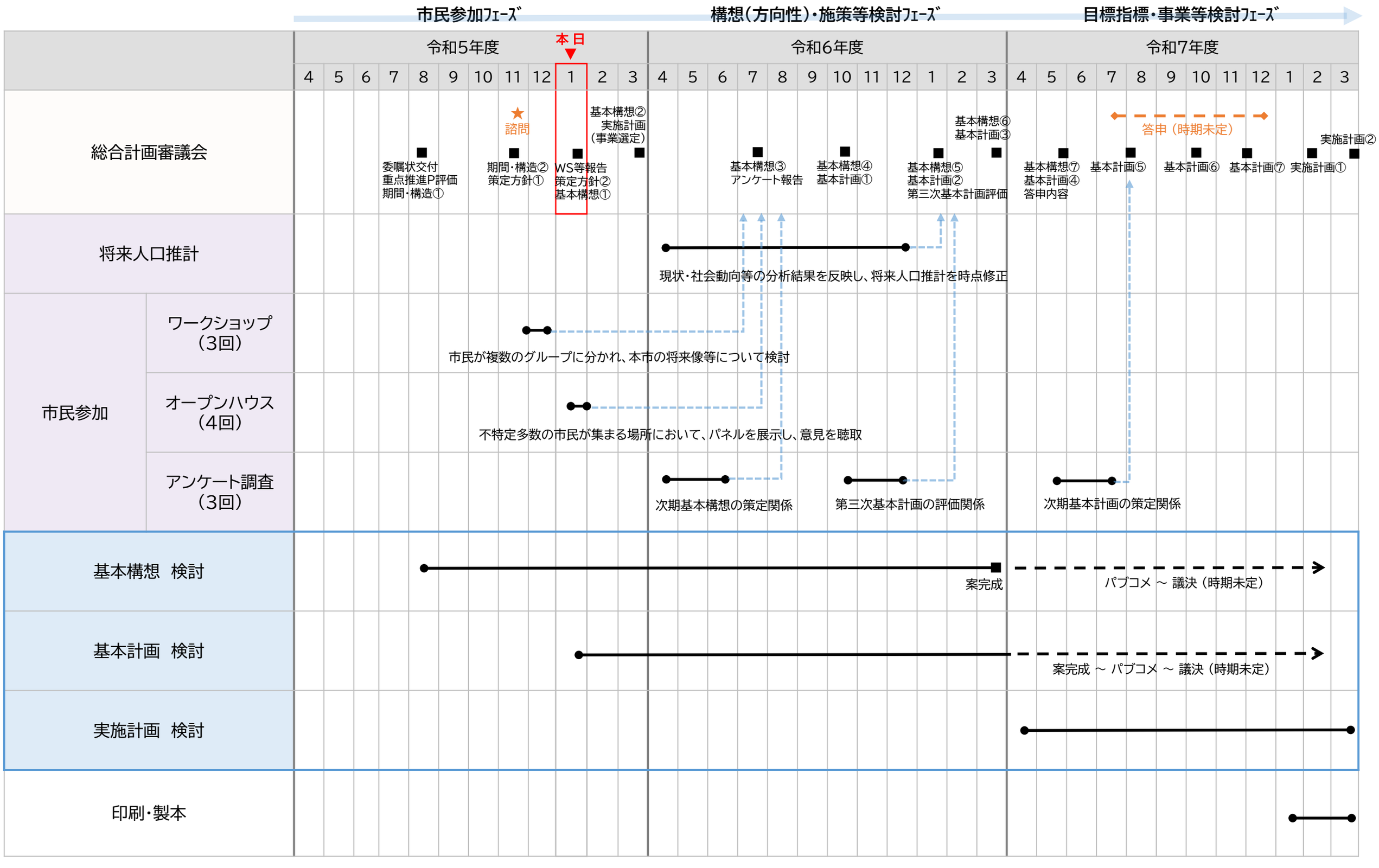
資料１