

<http://www.city.ichikawa.lg.jp/>



市川市民納涼花火大会の準備が進んでいます。
花火玉は、職人さんがその多くの工程を手作業で作っています。写真は「玉込め」と呼ばれる工程で、複雑なものになると一玉できあがるのに1日以上かかることもあるそうです。職人さんの思いが込められた花火大会。今年も楽しみにお待ちください。
(観光プロモーション課)

職人の技が彩る夏夜空

Contents

2 - 3 特集1 市川市民納涼花火大会

4 - 5 特集2 熱中症対策は予防が大切です

6 いちかわ市民まつり参加者募集中です

8 夏休み子ども向けイベント

10 健康スポーツ教室参加者募集

7 市川市プレミアム付商品券取扱参加店募集

9 夏だ。プールに行こう

11 市民の広場/いちかわ文芸

発行
市川市

編集
企画部広報広聴課

住所
〒272-8501 市川市南八幡2-20-2

電話
047-334-1111(代)

FAX
047-712-8764

Twitter : @ichikawa_shi

Facebook : @city.ichikawa

Instagram : @ichikawa_city



7月21日(日)は参議院議員通常選挙の投票日です。
必ず投票しましょう。

※参議院議員通常選挙に
関する情報はこちらから→





市川市民納涼

8月3日(土)に市川市民納涼花火大会が開催され、今年も夏の夜空を満開の光の華が美しく彩ります。毎年多くの市民を楽しませてくれる花火ですが、どのように作られているか知っていますか。今号では市川市の花火の製造の様子をお伝えします。花火に詳しくなって、例年以上に花火を楽しみましょう。
 問合せ711-1142観光プロモーション課



知るともっと楽しめる
花火の小話①



日本伝統の光「和火」

現在のように多くの色「洋火」が使われるようになったのは明治時代に入ってから。プログラムの③「阿吽～A・UN～」では日本伝統の「和火」の色を演出します。

第35回 市川市民納涼花火大会

日時 8月3日(土)19:15～20:30
 荒天の場合は4日(日)に順延。
 4日(日)も荒天の場合は中止。
打上場所 大洲3丁目地先 江戸川河川敷
会場 市川会場 最寄り駅 市川
 行徳会場 最寄り駅 妙典

大会プログラム

- ① 19:15 いざ開幕! 新生EDOGAWA花火!
- ② 19:25 遙かなる富士～波濤の彼方に～
- ③ 19:35 阿吽～A・UN～
- ④ 19:45 虹色サマータイム
- ⑤ 19:55 スペースアドベンチャー
- ⑥ 20:05 こもれび～ Sleeping Forest ～
- ⑦ 20:15 情熱の SPARK&FLASH!
- ⑧ 20:25 新時代の夜明け

楽しい花火大会にするために、ルールやマナーを守ってお楽しみください

心に焼き付く美しさ

日本花火の仕組み

花火玉は大きく分けて、空中で光り輝き花火を形作る「星」と、星を四方に飛ばすための「割火薬」の2種類の火薬で作られています。星の配置や、使われる火薬の配合により、さまざまな色や光跡が夜空に描かれます。日本の花火玉は球状ですが、海外の花火玉には筒状のものもあり、空中で完全な球形に開きません。四方に飛び散りながら色が変わるなど、細かな細工と相まった日本花火の美しさは世界に称賛されています。

【菊】

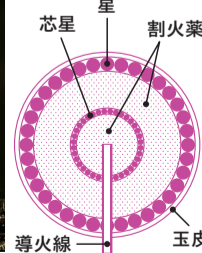

打ち上げ花火の代表的種類。中心から長く尾を引き、どこから見ても丸く見えるのが特徴です。

【小割物】

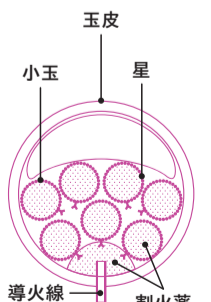

玉が開いたあとで、その玉の中に詰められていた小玉がいっせいに開きます。日本の伝統的な花火の一種です。

花火大会

製造の様子をのぞいてみよう

花火ができるまで

私たちが魅了する花火はどのように作られているのでしょうか。市川市民納涼花火大会は江戸時代より続く「宗家花火鍵屋」が請け負っており、花火玉は製造工場6社で製造されています。丸く、星が放射状にまっすぐ飛ぶ美しい花火を作るためには熟練した職人の技術が必要で、今なお一つひとつ心を込めて作られています。

花火は大きく分けると4つの工程で作られています。



2 星かけ

火薬、薬剤を振りかけながら回転する窯の中で星を少しずつ大きくし、乾燥させる作業を繰り返します。



1 配合

さまざまな種類の炎色剤や可燃剤などを調合します。配合具合により光や色、音が違ってきます。



3 玉込め

厚紙をプレスして作った玉皮に星と割火薬を詰めていきます。

知るともっと楽しめる
花火の小話②

笛の音

ヒューッと打ち上がるときに聞こえる音。これらは自然に出るものではなく、にぎやかな演出をさらに効果的に見せるため、「笛」と呼ばれる花火が筒の中に仕掛けられているのだそうです。



4 玉貼り

玉込めされた玉皮に、のりとクラフト紙を何重にも貼っていきます。花火を丸く大きく開かせるための重要な工程です。



完成

火薬の配合から完成まで多くの時間をかけて作られています。



知るともっと楽しめる
花火の小話③



発射場所の様子

従来行われていた花火の打ち上げは花火師が筒の中に火種を手で投げ込む危険なものでした。市川市民納涼花火大会では、厳しい安全管理のもと全て遠隔操作で点火され安全に行われています。

いちかわに
令和最初の華が咲く



花火師インタビュー

宗家花火鍵屋 十五代目 天野安喜子^{あきこ}さん

この花火大会では毎年演出を変えることで、去年来られた方に今年も楽しんでいただけるように工夫を凝らしています。一方で久しぶりに見た方が、「ああこれが市川の花火だな」と感じるような「市川らしさ」を残すことも大切にしています。

夏の夜空に咲く花火が江戸川の水面に映りこみ、市川ならではの美しい情景が広がります。今年も市川市民納涼花火大会をお楽しみください。



▲製造工場の1つ(株)齊木煙火本店にて

夏を元気にのりきるために

熱中症対策は予防が

【熱中症とは】

温度や湿度が高い中で、体内の水分や塩分(ナトリウムなど)のバランスが崩れ、体温の調節機能が働かなくなり、体温上昇、めまい、体のだるさ、ひどいときにはけいれんや意識の異常など、さまざまな障がいを起こす症状のことです。

家の中でじっとしていても、室温や湿度が高いために体から熱が逃げず、熱中症になる場合もありますので注意が必要です。熱中症の搬送件数は過去3年間増え続けており、市内でも平成30年5月から9月末までで227人が救急搬送されました。



予防のためにできること

熱中症は正しい予防方法を知り、普段から気をつけることで防ぐことができます。徐々に体を暑さに慣らしていきましょう。

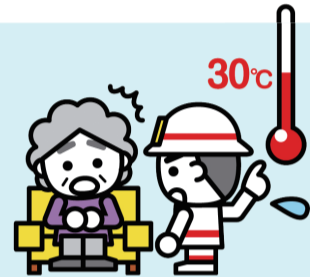

部屋の温度をこまめにチェックしましょう

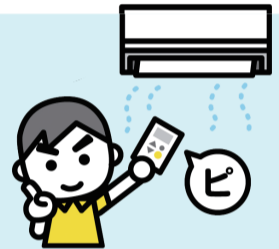

室温28°Cを超えないようにエアコンや扇風機を上手に使いましょう



のどがかわかなくてもこまめに水分補給



外出の際は体をしめつけない涼しい服装で、日よけ対策も



無理をせず適度に休憩を



日頃から栄養バランスのよい食事と体づくりを

大切な命を救いたい 救急車の適正利用にご協力を

救急車は、けがや病気などで緊急に医療機関に搬送しなければならない人のためのものです。緊急ではない人が救急車を要請すると、事故や病気で本当に救急車を必要とする人が発生したときに遠くの消防署から救急車が出動することになり「救われるべき命」が救えなくなることが考えられます。緊急性がない場合には、救急車以外の交通機関を利用するようご理解ご協力をお願いします。

活動状況

市内の救急業務は、東・西・南・北の4消防署と7出張所に救急隊12隊、救急隊員104人を配置し、この中には救急救命士50人が含まれています。平成30年中の救急出動件数は23,570件で、搬送人数は21,549人でした。件数、搬送人数ともに過去5年毎年増加しています。この中には入院の必要がない「軽症」と診断された方が全体の50.9%を占めています。



東消防署 救急隊 麻生 昌

必死の思いで待っている命を救いたい

大学時代に取得した救急救命士の資格を活かし、現在救急隊としてさまざまな現場へ出動しています。搬送中は、不安になっている傷病者やそのご家族に対し、声かけを行うなど苦痛が軽減するように心がけています。

救急車の出動件数は年々増加しています。私たちもいち早く現場に駆け付けたいのですが、人にも車にも限りがあり、すべての要請にすぐに対応できないこともあります。緊急でない場合は、あんしんホットダイヤルに相談するなど、救急車の適正利用に協力をお願いします。

もちろんいざというときはためらわずに119番通報してください。



大切です

熱中症というと運動中や炎天下で起きるイメージがありますが、日常生活の中でも発生します。特に7月の梅雨明け時期は体が暑さに慣れていないため、ちょっとした作業でも熱中症のリスク要因となることがあります。正しい予防を知り、元気に夏を過ごしましょう。

☎333-2111救急課

熱中症の応急処置

もし、あなたのまわりの人が熱中症になってしまったら…。落ち着いて、状況を確認してから対処しましょう。最初の措置が肝心です。

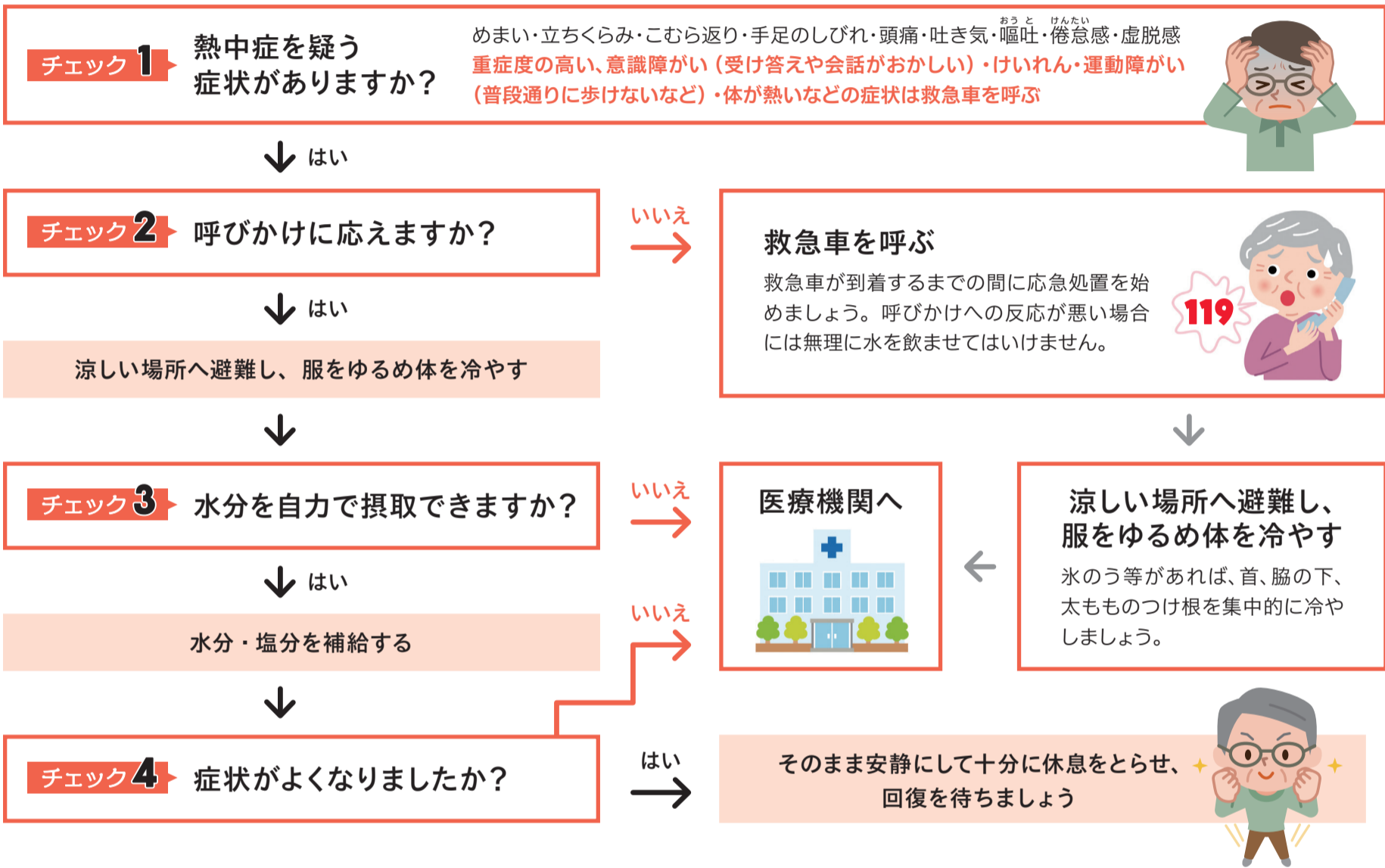

病院？ 救急車？ 夜間・休祝日 迷ったとき

救急車の適正利用にご協力ください
市川市消防局

こんなときは119！ 重大な病気やけがの可能性あります！

子ども(15歳以下)		おとな	
顔	顔色が悪い	顔	顔半分がしびれる
頭	頭をぶつけて意識がない	頭	突然の激しい頭痛
胸	呼吸が苦しそう	胸	突然の激痛
手足	手足が硬直	手足	しびれ、片方に力が入らない
	嘔吐で意識がはっきりしない	呼吸	突然の激しい腹痛
	急に血がまじっている	呼吸	呼吸困難
		呼吸	突然の激しい腹痛
		呼吸	血を吐く

24時間・無休 あんしんホットダイヤル 0120-241-596

言語・聴覚が不自由な方専用 FAX 0120-637-119

通話料無料・市川市民専用・非通知設定では利用できません。

情報提供や相談ができる内容
・病院、診療所などの案内
・健康やメンタルヘルスの相談
・急な病気やけがの相談
・子育て、介護の相談など

千葉県救急安心電話相談

#7009

ダイヤル回数、光電話、IP電話からは 03-6735-8305

平日・土曜日 18:00~23:00

日曜日・祝日 9:00~23:00

応急処置の仕方、何科を受診したらいいの等様々な相談に応じます。

子ども急病電話相談

#8000

ダイヤル回数、光電話、IP電話、親子市からは 043(242)9939

毎日 19:00~翌6:00

急な発熱、けが、嘔吐、けいれんなど、お子さんの症状に応じたアドバイスが受けられます。

全国版救急受診アプリ

Q助

きゅーすけ

アプリをスマホにダウンロードして

緊急度を自分で素早く判断できる！

総務省消防庁Q助案内サイト

緊急・重症の場合は迷わず119へ

切り取って持ち歩けます。 救急車適正利用 案内カード

救急課
藤田 亜由美



以前私の子どもが夜間に肘の垂脱臼になり、対応可能な整形外科を探すのに苦労したことがありました。急な病気やけがのときにスムーズに対応できる情報が全て詰まったものがあればいいな、という思いから、この案内カードを作成しましたのでぜひ活用してください。



いちかわインフォメーション

暮らしに役立つ市川市の情報をお届けします。

【申し込み事項記入例】

申し込み先は下記の☑で確認してください。
※往復はがきの場合は返信用のあて先も記入。
※熱を加えると消える筆記用具は使用しないでください。

WEB申込があるものは、市イベントポータルサイト(右記2次元コード参照)から申し込みます。



- ①行事・講座名など(日時・コースも)
②住所
③氏名(ふりがな)
④年齢(学年)
⑤電話・FAX番号
⑥その他必須事項

お知らせ

傍聴しよう(希望者は直接会場へ)

- 農業委員会定例総会
7月9日(火)午後3時30分～4時30分/
☑第4委員会室 (同事務局)
- 総合教育会議
7月16日(火)午後2時～3時/
☑第4委員会室/当日先着10人 (企画課)
- 男女共同参画推進審議会
7月17日(水)午前10時(受付は15分前)～正午/男女共同参画センター/
無料保育利用の場合のみ要申し込み
(7月12日(金)までに☑322-6700男女共同参画センター。10カ月～未就学児、申込順5人)
(男女共同参画・多様性社会推進課)

日曜日・水曜夜間の市税及び国民健康保険税の納税相談

- 日曜日窓口 7月21日午前10時～午後3時/開設場所=☑納税・債権管理課☑712-8653、☑国民健康保険課☑712-8534
- 水曜日夜間窓口 毎週水曜日(祝日を除く)午後5時15分～8時/開設場所=☑納税・債権管理課☑712-8653、☑総務課税務グループ☑359-1115、☑国民健康保険課☑712-8534
(納税・債権管理課)

犬の譲渡会

- ボランティアの方が保護している犬たちの譲渡会を開催します(雨天中止)。
☑7月21日(日)正午～午後4時
☑塩浜ドッグラン(小型犬ゾーン)
☑市内在住の方
☑☑712-6309生活環境保全課

原子爆弾被爆者に見舞金を支給します

- 見舞金額 1万円
☑被爆者健康手帳の交付を受けた被爆者で、8月1日(木)現在、本市に1年以

上居住し、住民登録している方☑はじめて申請する方は、同手帳と印鑑、振込先(金融機関)のわかるものを持って、7月31日(水)までに直接、生活支援課(南八幡仮設庁舎)。昨年受給した方には申請書を送付しますので、必要事項を書き、同日までに提出してください。

☑☑383-9568同課

マンホールカード配布の再開

7月8日(月)から配布します(アンケートの記入必須)。カードのデザインはこれまで同様、市の木「クロマツ」と市民の花「バラ」のモチーフです。



- ☑平日=下水道経営課、土・日曜日、祝日=いちかわ観光・物産案内所
☑先着4,000人
☑☑712-6482同課

夏の交通安全運動

- 夏の行楽シーズンに伴う交通量の増加などによる交通事故の発生が懸念されます。夏休み前に交通ルールの順守と交通マナーの実践を習慣付け、交通事故を防止しましょう。
スローガン 歩行者を守る気づかい思いやり
☑7月10日(水)～19日(金)
☑☑712-6341交通計画課

新しい被保険者証を発送

- 国民健康保険及び後期高齢者医療制度の加入者に新しい被保険者証を7月中旬以降に発送します。8月1日(木)からは、新しい被保険者証を使用してください。
◆限度額適用認定証の継続利用
限度額適用認定証を8月以降も継続利用する場合は、更新手続きが必要です。また平成30年8月診療分から制度の変更により、70歳以上3割負担者のうち課税所得が690万円未満の方も限度額

適用認定証の交付が可能となっています。ただし、後期高齢者医療制度の加入者で既に認定証を交付されている場合は、更新手続きは不要です。

☑被保険者証と印鑑、マイナンバーが確認できる書類を☑国民健康保険課、☑福祉課、大柏出張所、市川駅行政サービスセンターのいずれかに持参。国民健康保険税を滞納している方は、認定証を交付できない場合があります。
☑☑712-8532国民健康保険課

後期高齢者医療保険料額決定通知書を7月11日(木)に発送

保険料の支払いは原則、年金からの天引きですが、納付書が同封されている方は、納付書でお支払いください。
☑☑712-8533国民健康保険課

デング熱を予防しましょう

- デング熱は、感染した人の血を吸った蚊が、他の人を刺すことで感染を広げられます。
●蚊に刺されないためには
できるだけ肌の露出を避ける。網戸や扉の開閉を極力減らし、屋内への蚊の侵入を防ぐ。家庭用殺虫剤や虫よけスプレーなどを有効的に活用する
●蚊を殖やさないためには
ヒトスジシマカ(幼虫)の発生源となる水たまりをなくす。例=屋外に放置された空き缶・空き瓶・ペットボトル、植木鉢やプランターの水の受け皿
☑☑377-4512疾病予防課

地域にやさしい商店街推進事業補助金

- 買い物をしやすい店舗にするための改修工事や備品購入などに対して、事業費の1/2相当額(上限15万円)を交付する「地域にやさしい商店街推進事業補助金」の申請受付を8月1日(木)から開始します。また、本補助金の説明会も開催します。詳しくは、市公式Webサイトを確認ください。
☑☑711-3691産業振興課

募集

市川手児奈文学賞

文芸風土豊かな「市川」を詠んだ短歌・俳句・川柳・詩を全国から募集します。
応募規定 短歌・俳句・川柳・詩の4部門、1部門につき1人5点まで
応募用紙またははがき裏面に執筆。詩部門は400字詰め原稿用紙3枚以内に楷書・縦書き(ワープロ・パソコン可)
☑申し込み事項(上段参照)、学生は学校名、部門、ペンネーム(希望者のみ)を書き、10月2日(水)必着で郵送(〒272-0015鬼高1-1-4)、または文芸ポスト(文学ミュージアム、東山魁夷記念館、里見公園に設置)、応募箱(全日警ホール、芳澤ガーデンギャラリー、行徳文化ホール1&1に設置)に投函。またはWEB申込でも応募できます。
☑☑320-3334文学ミュージアム

求人

消防吏員

勤務内容 消火、救急及び予防業務などの仕事に従事します。(原則として2交代制の当直勤務)
主な資格
【大学卒】平成3年4月2日から平成10年4月1日までに生まれた人
①学校教育法に基づく大学(短期大学を除く)を卒業した人、または令和2年3月までに修了見込みの人、②市川市が①に掲げる者と同等の資格があると認める人
【高校卒】平成7年4月2日から平成14年4月1日までに生まれた人で、学校教育法に基づく短期大学もしくは高等専門学校及び高等学校またはこれと同等と認める学校等を卒業または令和2年3月までに卒業見込みの人
☑5人程度
採用予定日 令和2年4月1日
☑受験案内にある申込書を7月16日(火)～8月7日(水)までに持参または郵送(消印有効)で消防総務課(〒272-0021八幡1-8-1)
◆受験案内 消防総務課、市内各消防署、出張所で配布。または市公式Webサイトからダウンロード
◆第一次試験 9月22日(日)午前9時教養筆記試験及び小論文
☑☑333-2148同課

放課後保育クラブ支援員

勤務内容 市内の保育クラブにおいて、保護者に代わり児童と遊んだり生活支援などを行います
勤務場所 市内保育クラブ(45施設128教室。自動車通勤不可)
資格 65歳未満で、①保育士、教諭免許(幼・小・中・高)、社会福祉士のいずれかの資格を有する方②高卒などであって、児童福祉事業または2年以上放課

いちかわ市民まつり 参加者募集中です

- 開催日 11月3日(祝)午前10時～午後4時(荒天中止)
- 開催場所 大洲防災公園
- ☑7月18日(木)午後5時まで(応募区分ごとに確認ください)
- 窓口受付時間 平日午前9時～午後5時

応募区分	申込用紙・資料配布	申込方法 (いずれも他窓口での受付不可)	選定方法 (いずれも実施した各説明会参加者を優先)	問い合わせ
模擬店・団体PR	観光プロモーション課・☑総務課・大柏出張所で配布。または市公式Webサイトからダウンロード	観光プロモーション課に持参または郵送(〒272-0021八幡3-3-2-408)	いちかわ市民まつり実行委員会にて決定	☑711-1142 同実行委員会 (観光プロモーション課内)
ステージ			7月23日(火)午後2時からアイ・リンクタウン展望施設にて公開抽選	
店主による出店販売(※)	市川商工会議所振興課で配布。または同会議所Webサイトからダウンロード	同会議所振興課に持参	申込順にて決定	☑377-1011同会議所 (観光プロモーション課)

※市川市産業振興基本条例に基づく各種団体に加盟し、市内に事業所を有する店舗に限る

市川市プレミアム付商品券 取扱参加店募集

10月1日(火)から、低所得者・子育て世帯を対象にプレミアム率25%の商品券を発行します。あなたのお店でも取り扱って、地元の消費を活性化しませんか。

募集期間 7月31日(水)までに申し込みした店舗については、パンフレットに掲載します。その後、令和2年3月31日(火)まで随時受け付け

窓口受付時間 平日午前9時～午後5時

■ 市川商工会議所または同会議所Webサイトで配布の申請書に必要事項を書き、持参または郵送(〒272-8522南八幡2-21-1)、FAX377-1048で同会議所

■ ☎377-1011同会議所 市川市商品券発行実行委員会 (産業振興課)

後児童健全育成事業に類似する事業に従事した方①大学において下記の課程を修めて卒業した方(社会福祉学科、心理学科、教育学科、社会学科、芸術学科、体育学科)。②については時間数および職種などの規定あり

■ 10人

雇用期間 令和2年3月31日まで(更新あり試用期間3カ月)

給与 月額210,500円(6時間勤務)、更新時昇給あり、交通費あり(規定による)、賞与なし

■ 平日の午前9時～午後5時に☎320-3124社会福祉協議会に電話後、所定の履歴書で随時受け付け(郵送不可)

選考試験 筆記・面接、試験日は要相談

■ 証明写真1枚(縦4cm×横3cm)
(青少年育成課)

放課後保育クラブ補助支援員

勤務内容 市内の保育クラブにおいて、保護者に代わり保育クラブ支援員の指示のもとに児童の生活支援などを行います

勤務場所 市内保育クラブ(45施設128教室。自動車通勤不可)

資格 18歳以上65歳未満の方(高校生不可)

■ 100人程度

雇用期間 令和2年3月31日まで(夏

休みを中心とした勤務、シフト制)。配属先の調整に時間がかかることや、不採用となる場合もあります

給与 時給1,050円

■ 平日の午前9時～午後5時に☎320-3124社会福祉協議会に電話後、所定の履歴書で随時受け付け(郵送不可)

■ 証明写真1枚(縦4cm×横3cm)
(青少年育成課)

健康・福祉

二十歳の歯科健康診査

今年度、成人式を迎える市民の方に受診券を発送しました。市内に転入してきた方や、手元に届かない方は保健センターまで連絡してください。

健診内容 むし歯と歯周病の検査、前歯のクリーニング、パノラマレントゲン撮影(親知らずの状態)

受診期間 令和2年2月29日(土)まで

受診機関 指定歯科医院

■ 受診券

■ ☎377-4511健康支援課

在宅医療推進セミナー

「在宅医療について考えてみましょう」

住み慣れた地域で暮らしていくために在宅医療について講演します。

ムラコシコラム

市長 村越祐民

海外の都市から学ぶ

5月、イタリア共和国カンパニア州カゼルタ市に赴き、自治体連携協定を締結しました。この協定は、食育、文化・歴史資産を活用した地域活性化、観光の3分野で両市の知見・技術などを共有し、相互に発展していくことを目的としています。

そこで印象に残ったことの1つは、地域における食に関する意識の高さです。



▲協定書調印式

カゼルタ市では、教会(ミサ)などが集まる場所で、食材や調理方法についての講演会を行ったり、地域食材を活用した料理や栄養バランスの取れた料理のレシピなどを教えたりしているそうです。また、専門家がボランティアで食に関する相談や質問を受ける窓口を設置するなど、食について市民の知識を深める取り組みも進めています。

今回はカゼルタ市の食について取り上げましたが、国内外には独自の魅力や先進的な施策を持つ都市が数多くあり、そこから学び本市の施策に活かせることも多いと私は思っています。こうした都市間の交流や連携を通じて、市民生活の質を高めるようなサービスを提供できるよう努めてまいります。

■ 7月24日(水)午後0時30分(受付は30分前)～1時50分

■ 大野公民館

■ 齊藤彰氏(柏の森クリニック院長)、村山晃子氏(訪問看護ステーションきらきら所長)

■ 市内在住・在勤の方、申込順80人

■ 前日までに☎712-8521地域支えあい課

28日(水)午前9時30分～午後4時

■ 百合台幼稚園(曾谷6-10-1)(車での来園不可)

■ 0歳～未就学児童の保護者

■ 相談日の午前9時～午後4時に☎080-3150-9804幼児教育相談員

■ ☎383-9338指導課

すこやかひろば in 二俣

■ 7月22日(月)午前10時30分～正午

■ 東京経営短期大学(二俣625-1)

■ 子育てミニ講座「食事の困ったを解消しよう」ふれあい遊び、絵本の読み聞かせ、他

■ 市内在住の0～3歳の親子、申込順20組

■ ☎711-1736すこやか応援隊

子ども・教育

幼稚園子育て相談

教育・子育てに関する相談を受け付けます。

■ 7月18日(木)・24日(水)、8月7日(水)・

8月 保健センターからのお知らせ

内容	場所	日にち	時間	問合せ	対象・定員
あかちゃん講座	あかちゃん講座	大野公民館	8(木)	9:45～10:00 に受付	① 4カ月の乳児とその保護者(参加できなかった場合5カ月の乳児も可)※予約不要。市川公民館はベビーカーでの来館は不可。
		信篤公民館	15(木)		
		市川公民館	22(木)		
		保健	23(金)	9:30～10:00 に受付※1	
		南行	20(火)		
		妙典子育て支援センター	9(金)		
離乳食教室	電話で	行徳公民館	23(金)	13:00～14:00 14:30～15:30	① 4～6カ月児の保護者(申込順各35人) ② 4～6カ月児の保護者(申込順各24人) ③ 7・8カ月児の保護者(申込順各35人) ④ 7・8カ月児の保護者(申込順各24人)
		保健	27(火)		
		南行	7(水)		
		保健	28(水)		
発達相談	電話で	南行	9(金)	午前中	① 乳幼児と ② その保護者
		保健	30(金)		
		南行	5(月)		

※1=第1子9:30～9:45、第2子以降9:45～10:00

■ 保健=保健センター、南行=南行徳保健センター

■ ①☎377-4511保健センター②☎359-8785南行徳保健センター

内容	場所	日にち	時間	問合せ	対象・定員
健康診査	保健	6(火)・20(火)	13:00～14:00 に受付	①	平成30年1月生まれ(7月中旬ごろ通知を発送)※内科健診は、医療機関で個別に行います。2歳の誕生日以降は受診できません。
	南行	22(木)・27(火)			
健康診査	保健	7(水)・21(水)	9:45～10:00 に受付	①	平成28年2月生まれ(7月中旬ごろ通知を発送)※4歳の誕生日以降は受診できません。
	南行	8(木)・28(水)			
カミカミ歯みがき教室	保健	21(水)	9:45～10:00 に受付	①	10カ月児(平成30年10月生まれ)とその保護者(申込順40人)
	南行	8(木)			
2歳にこにこ歯みがきレッスン	保健	23(金)	9:45～10:00 10:45～11:00 に受付		10カ月児(平成30年10月生まれ)とその保護者(申込順30人)
	南行	19(月)			
					2歳6カ月～3歳未満児とその保護者

健康・福祉のつづき
高齢者

介護保険負担割合証を7月19日(金)に発送

介護保険負担割合証は、要介護(要支援)認定者及び事業対象者に発送します。8月以降の自己負担区分が明記されているため、ケアマネジャーや介護サービス事業者に必ず提示してください。

介護保険料額決定通知書を発送

介護保険料額決定通知書を7月10日(水)に発送します。詳しくは決定通知書同封のリーフレットを確認してください。介護保険料・利用料減免制度 65歳以上の方で、所得段階が第1(生活保護受給者を除く)～第3段階で、生計を維持することが困難な方を対象に、介護保険料及び利用料を減額する制度があります。

認知症カフェ

●オレンジカフェ
認知症と介護について情報交換しましょう。専門職も参加しています。誰でも気軽に参加できます。

日 7月16日(火)午後1時30分～3時30分
場 NPO法人生きがいと助けあいSSU 市川(塩焼2-11-14)

人 認知症の方、ご家族の方、関心のある方
料 200円
問 0359-9888同法人

●メモリーカフェさくら
お茶を飲みながら、気軽に認知症について知ってみませんか。

日 7月17日(水)午後1時30分～3時30分
場 曾谷カネツカケアハウス(曾谷2-26-3)

人 申込順15人
申 0371-6161高齢者サポートセンター-曾谷
●認にん。
折り紙や歌の他、介護相談も受け付けています。

日 7月17日(水)午後1時～3時
場 デイサービス「だんらんの家」市川(下貝塚2-18-20)

人 認知症の方とご家族、申込順4人程度
料 240円
申 前日までに0373-0763高齢者サポートセンター-宮久保・下貝塚(地域支えあい課)

高齢者サポートセンターの講座

●高齢者サポートセンター-国分
日 7月18日(木)午後1時～2時30分
場 西部公民館

人 介護者家族の交流会
申 0318-5565同センター

●高齢者サポートセンター-信篤・二俣
日 7月18日(木)午後1時30分～3時

場 信篤公民館
人 家族介護教室「リビングウィルってなんですか」

講 泉山明美氏(看護師)
人 申込順15人
申 0327-3366同センター

●高齢者サポートセンター-国府台
日 7月25日(木)午後1時30分～3時30分
場 国府台町会会館(国府台5-23-5)

人 家族介護教室「排泄についての介護の基本を学びましょう」

人 申込順25人
申 0373-6539同センター

●高齢者サポートセンター-市川東部
日 7月25日(木)午後1時30分～3時

場 東部公民館
人 家族介護教室「福祉用具の今を感じて、暮らしの未来を考えてみましょう」

人 申込順30人
講 伊花崇氏(福祉用具専門相談員)
申 0334-0070同センター(介護福祉課)

シルバー人材センター入会説明会

資格・経験不問の仕事も多数あります。入会希望者は、次のいずれかの説明会を受講してください。

日 7月10日(水)/ダイエー市川店(市川1-4-10)
日 7月17日(水)/行徳公民館
日 7月24日(水)/全日警ホール
日 7月31日(水)/南行徳市民談話室、いずれも午後2時

人 市内在住で60歳以上または年度内に60歳を迎える健康で働く意欲のある方
申 各回前日までに0326-7000同センター(地域支えあい課)

スポーツ

アクアビクス教室

水の抵抗を利用した運動を行います。水中での運動は、体に負担が少なく健康や体力づくりにとても効果があります。泳げない方でも大丈夫です。

日 7月23日(火)・24日(水)・30日(火)・31日(水)、8月5日(月)・7日(水)・19日(月)・21日(水)、いずれも午前10時10分～10時55分(全8回、荒天中止)

場 市民プール
人 身長120cm以上の方、当日先着50人
料 プールの入場料のみ
物 水着、タオルなど

問 0373-3112スポーツ課

市川市民硬式テニスダブルス大会

詳しくは市川市テニス協会Webサイトで確認してください。

日 8月25日～10月6日毎週日曜日午前9時

場 J:COM北市川スポーツパーク、福栄スポーツ広場
人 市内在住・在勤、市内クラブ・スクール在籍の方

種目 男子・女子上級・中級クラス、年齢別クラス(男子45歳・55歳・65歳以上、女子45歳・55歳以上)

料 3,000円
申 郵便振込用紙に申し込み事項(6面上段参照)と種目を書き、7月24日(土)までに参加費を市川市テニス協会(口座=00150-5-537526)へ振り込み

問 0371-2458同協会(飯塚)(スポーツ課)

講座・講演

消費生活講座「消費税増税が消費者に与える影響」

10月の消費税増税が家計に与える影響や増税に便乗した悪質商法対策、軽減税率制度などを学びます。

日 7月19日(金)午後2時～4時
場 男女共同参画センター

人 申込順36人
申 0320-0668または直接、消費生活センター

1マンション問題個別相談会
2マンション管理基礎講座

マンション管理の講座を開催します。
日 7月20日(土)
1 午前10時～正午
2 午後1時(受付は30分前)～4時

場 メディアパーク市川第2研修室
人 講話「マンションの防犯について」、セミナー「管理不全マンションに陥らない管理運営」「大規模修繕工事の進め方」

人 分譲マンション管理組合の役員、分譲マンション居住者、1 申込順5組 2 申込順40人

申 1 相談者氏名、参加人数、連絡先電話番号、マンション名、マンション概要、相談内容を043-244-9091またはFAX043-244-9094千葉県マンション管理士会 2 氏名・郵便番号、住所、電話番号、管理組合名、参加人数を043-223-3266またはFAX043-223-0003

住まい情報プラザ(街づくり推進課)

知的障がい児者移動介護従事者養成研修受講生

知的障がい児者のガイドヘルパーとして働くための資格を取得できる2日間の講義と6時間以上の実習です。

日 講義=7月27日(土)午前9時～午後5時、28日(日)午前9時～午後4時/かしわい苑(柏井町3-637-1)、実習=7月29日(月)～9月2日(月)のうち6時間以上/地域生活支援センター Can(柏井町3-637-4)

人 抽選40人程度
料 8,000円(テキスト代など)

申 往復はがきに申し込み事項(6面上段参照)、生年月日を書き、7月19日(金)まで(消印有効)に地域生活支援センター Can

問 0337-1301地域生活支援センター Can(障がい者支援課)

通訳ボランティア養成講座

東京2020オリンピック・パラリンピック開催に向け通訳としての心構え・マナー、千葉の特性と魅力などに関する講義や、英語によるロールプレイなどを行います。

日 11月13日・20日、いずれも水曜日午前10時30分～午後4時(全2回)

場 アイ・リンクルーム
人 県内在住・在勤・在学で必ず全日程に参加できる、日常会話程度の英語力を有し、講座終了後に県国際交流センターの語学ボランティアに登録できる18歳以上の方、抽選で35人

申 7月19日(金)必着で、同センターWebサイト内、通訳ボランティア養成講座申し込み専用ページで申し込む

夏休み子ども向けイベント
リサイクルツアー
プラスチックを再資源化するための中間処理施設をはじめ、クリーンセンターの見学や、古紙をつかった紙すき体験も行います。
日 8月8日(木)午前9時10分～午後4時
場 市川南仮設庁舎前集合→日鉄住金物流君津株式会社 市川リサイクル事業所→クリーンセンター→京葉ガス株式会社
人 市内在住の小学生とその保護者、抽選で15組30人
申 往復はがきまたはFAX712-6308に申し込み事項(6面上段参照)を書き、7月8日(月)～22日(月)まで(消印有効)に生活環境整備課(〒272-0033市川南2-9-12)
問 0712-6317同課
ザ・チャレンジ自由研究
日 7月23日(火)午後1時30分(受付は15分前)～4時(雨天決行)
場 少年自然の家
人 1 科学工作 2 科学実験=動力・現象などの参考となる実験を行い、個別の各段階に対し留意点をアドバイス 3 昆虫標本 4 植物標本=実習を通じ、昆虫や植物の採集方法や標本づくりをアドバイス
人 市内在住の小学生、申込順各15人
申 名前、学校名、学年、住所、電話番号、自由研究の参加希望内容(1 2 3 4)を7月15日(月)までに0337-0533少年自然の家(8日は除く)(青少年育成課)
サマー動物教室
午前は清掃・餌やりなどの飼育作業体験、午後は動物病院見学・動物の心臓の音を聞く体験などを行います。
日 8月3日(土)
場 動植物園
人 いずれも抽選で、小学1～2年生=15人程度。3～4年生=10人程度。5～6年生=10人程度
申 往復はがき(1枚で複数人の応募可)に申し込み事項(6面上段参照)、学校名、学年を書き、7月13日(土)必着で同園(〒272-0801大町284-1)
問 0338-1960同園

宮廷歌手オスカー・ヒッブランド

トークショー・スペシャルコンサート

ローゼンハイム市とのパートナーシティ締結15周年を記念して、同市在住の宮廷歌手オスカー・ヒッブランド氏を招き、トークショーとコンサートを開催します。

オペラ界の裏話を交えたトークショーの他、コンサートでは、市内で行われるヒッブランド氏の声楽マスタークラスを受講した新人ソリストや市内合唱団、中学校合唱部の演奏、ヒッブランド氏とのコラボレーション演奏も行います。

日 8月25日(日)午後2時30分(開場は30分前)

場 全日警ホール

人 申込順200人

申 379-5111文化振興財団

問 300-8051国際政策課

宮廷歌手
オスカー・ヒッブランド氏



夏だ。プールに行こう

★市民プール

25m、50m、流水、子ども用、幼児用のプールがあります。

日 7月13日(土)～9月1日(日)午前9時～午後5時(荒天や水温が低い日などは休場)

料 大人750円、高校生500円、小・中学生240円、幼児無料、障害者手帳の提示で無料(付き添いの方も1人まで無料)、7月15日(祝)は小・中学生無料

問 373-3112スポーツ課

★公園プール、公園ミニプール

幼児の利用は保護者の同伴が必要です。おむつが取れていない乳幼児の入水はできません。利用時の注意点については監視員の指示に従ってください。

日 7月13日(土)～8月31日(土)(金曜日は休場。8月16日(金)は開場)

人 おむつが取れた幼児～小学3年生

問 712-6367公園緑地課

①公園プール(2カ所)

25mプール・ミニプールがあります。

利用時間 午前9時30分～11時、午前11時30分～午後1時、午後1時30分～3時、午後3時30分～5時(1時間30分ごとの入れ替え制)

公園名(所在地) 駅前公園、南行徳公園

②公園ミニプール

利用時間 午前10時～正午、午後1時～3時30分

公園名(所在地) 百合台公園、中国分公園、国府台公園、梨風公園、子の神中央公園、子の神西公園、北方第2公園、中山公園、高石神公園、市川南公園、新田南公園、本八幡公園、東大和田公園、鬼高公園、三町畑公園、行徳中央公園、八幡前公園、東海面公園

★公民館プール

ミニプールは幼児対象。信篤公民館ミニプールは午後のみ小学3年生まで利用可。

日 7月13日(土)～8月31日(土)(月曜日及び8月11日(祝)は休場)

会場	時間
本行徳公民館プール (25mプール、ミニプール)	午前9時～正午、午後1時～5時
信篤公民館ミニプール	午前10時～正午、午後1時～3時30分
西部公民館ミニプール	

問 320-3343社会教育課

日 7月28日(日)午前9時30分～正午/歴史博物館 8月1日(木)午前10時～11時30分/京成国府台駅～弘法寺周辺

人 15歳以上(保護者の参加可)、申込順10組程度 2 小学3年生以上(原則保護者同伴)、申込順15組程度 申 373-6351または直接、同館

か、同サイトで受講申込書をダウンロードし、必要事項を記入して、郵送(〒261-7114千葉市美浜区中瀬2-6)、またはFAX043-297-2753で同センター 問 043-297-0245同センター(国際政策課)

料 各1,000円(全3回で3,000円) 日 往復はがきに申し込み事項(6面上段参照)を書き、7月22日(月)必着で社会教育課(〒272-0023南八幡1-17-15南八幡仮設庁舎2階)、またはWEB申込 問 320-3343同課

視覚障害者点字講習会

日 7月11日・25日、いずれも木曜日午前10時～正午 場 ボランティアNPO活動センター 人 中途失明者(新会員募集中) 申 090-5418-9827視覚障害者福祉会(飯作) (障がい者支援課)

ホテル観賞会

自然観察園に生息する野生のヘイケボタルを自由に観察できます。 日 7月20日(土)～8月4日(日)午後8時30分に閉門(入園は30分前まで)。荒天中止。7月27日(土)は午後6時から観賞植物園でロビーコンサートを実施します。 場 大町公園・自然観察園 問 338-1960動植物園

お出かけ

いちかわまるごと大人塾

「温故知新・市川市の今までとこれから」をテーマに、市内各地域を歩いて・見て・聞いて、あなたの「市川市を知りたい」に応える講座です。第1回は北部、第2回は中央部、第3回は南部を巡ります(途中マイクロバス使用、1～2km程度歩くコース)。 日 8月11日(祝)、11月30日(土)、令和2年1月19日(日) 場 市内各地域 人 全ての回に参加できる方、抽選で20人

歴史博物館の催し

●歴史博物館講座 1868(慶応4年)の市川船橋戦争について 明治維新期の戊辰戦争の一つであった市川船橋戦争の様相について紹介します。 日 7月27日(土)午前10時～正午 場 歴史博物館 人 申込順50人 申 373-6351同館 ●れきはく夏休み体験イベント ①昔の洗たく体験、②市川歴史たんけん隊「真間編」

東京外かく環状道路と関連遺跡の発掘調査

歴史と文化の散歩道 Vol.77

昨年6月、埼玉県三郷市から千葉縣市川市に至る東京外かく環状道路(外かん自動車道)の千葉区間が開通しました。この道路の建設工事にもなって、事前に市内10カ所の遺跡が発掘調査され、旧石器時代から江戸時代までの貴重な遺構や遺物が発見されたことをみなさんは、ご存じでしょうか。

今回は、このうちのおもな発掘成果を紹介してみたいと思います。縄文時代の遺跡としては、雷下遺跡と道免き谷津遺跡があげられます。雷下遺跡は、当時の海岸につくられた約7000年前の低地の貝塚です。日本最古の丸木舟が出土し、マスコミで取り上げられたことから、全国的に知られるようになりました。道免き谷津遺跡は、約5500年前から約2500年前を中心とする低地の遺跡です。太い木材を長方形に組んだトチの実のアク抜き遺構が発見され、舟をこぐ櫂、美しい漆塗りの髪飾りや耳飾りなどが出土しました。国史跡の堀之内貝塚に隣接し、時期的にも大きく重複することから、堀之内貝塚の縄文人たちの遺跡と考えられます。この遺跡からは、ほかにも弥生時代の掘り棒や鋤などの木製農具が市内で初めて出土しました。奈良・平安時代では、北下遺跡から下総国分寺の瓦窯跡や下総国府の祭祀跡などの貴重な遺構が発見されました。このうち、前者の瓦窯跡は国史跡に追加指定され、保存されることになりました。そして、鎌倉

時代から江戸時代にかけては、北下遺跡や後通遺跡から陶磁器・泥めんこ・土人形などが市内では珍しくややまとまって出土しました。

このように、東京外かく環状道路の建設工事にもなう事前の発掘調査によって、これまで知られていなかった市川の歴史が次々と明らかになりました。考古博物館では、本年7月6日(土)から9月8日(日)まで、企画展『大地からのメッセージ-外かん自動車道の発掘成果-』を開催し、こうした発掘成果をわかりやすく紹介します。期間中にギャラリートークや講演会なども開催しますので、ぜひお越しください。詳しくは、考古博物館のWebサイトをご覧ください。(考古博物館 領塚正浩)



▲発掘された日本最古の丸木舟

お出かけのつづき

文学ミュージアムの催し

☎320-3334文学ミュージアム
●ベルホールシネマ
 日 7月13日(土) ①午前11時 ②午後2時
 (いずれも開場は30分前)
 場 メディアパーク市川ベルホール
 内 ①ジャングル大帝「悲しいカメレオン/山猫ミュージアム」(アニメ・カラー・45分)
 ②コングの復讐(1933年・アメリカ・モノクロ・有声・字幕・70分)
 人 当日先着46人
●グリーンシアター
 日 7月19日(金)午後2時(開場は30分前)
 場 メディアパーク市川グリーンスタジオ
 内 スミス夫妻(1941年・アメリカ・モノクロ・有声・字幕・95分)
 人 当日先着220人
●水木洋子邸一般公開
 日 7月13日(土)・14日(日)・27日(土)・

28日(日)いずれも午前10時~午後4時
 場 水木洋子邸
●手児奈文学賞関連イベント 詩歌講座と文芸さんぽ
 手児奈文学賞の選者による一般向け詩歌講座の後、市川案内人の会によるガイドで市内を歩いて巡ります。
 日 7月20日(土)午前10時~正午
 場 行徳文化ホールI&I
 内 詩歌講座(短歌)、文芸さんぽ(コース=行徳文化ホールI&I、おかね塚、行徳ふれあい伝承館)
 講 清水麻利子氏(花實同人)
 人 申込順30人
 日 320-3334文学ミュージアム
●小島貞二生誕100年記念展小島貞二の多彩な世界関連イベントワークショップ「ぶんぶん独楽をつくってみよう」
 夏休みの自由工作にも最適。たこ糸とペットボトルを使って昔懐かしい「ぶんぶん独楽」を作ります。
 日 7月28日(日)午後1時30分~4時
 場 メディアパーク市川第2研修室

阿部幸一氏(昔の手作りおもちゃ指導員)
 人 申込順30人
 日 320-3334文学ミュージアム

こどもの消防広場 サマーフェスティバル

子どもたちが楽しみながら防火・防災知識を身につけられるよう、たくさんの催し物を用意しています。
 日 7月13日(土)午前10時~正午(雨天中止。開催の有無は333-3636消防テレホンガイドへお問い合わせください。当日午前7時決定)
 場 北消防署及び大野消防訓練場。車での来場不可
 日 333-2116消防局予防課

市民キャンプ場を満喫しよう

家族で楽しむファミリーキャンプ、一人で過ごすソロキャンプ、日帰りでキャンプ体験をするデイキャンプなど、いろいろな楽しみ方があります。デイキャンプ

は午前9時~午後5時まで。宿泊は最大3泊4日まで。
 場 市民キャンプ場
 人 申込順
 物 市内在住・在勤者のみ貸し出し物品あり
 日 373-3112スポーツ課に電話で仮予約後、いちかわ市民キャンプ場のWebサイト掲載の申請書をFAXまたはメールで同課まで

納涼・夕涼み南行ホコ天

商店会員自慢のグルメ屋台、縁日、ゲーム、イベントステージ、落語会「南行寄席」などが行われます。
 日 7月20日(土)
 場 東京メトロ東西線南行徳駅 南口道路
 日 317-2595南行徳メトロセンター会事務局 (産業振興課)

サマーコンサート バイオリン・チェロ・ピアノの調べ

バイオリン、チェロ、ピアノのトリオ「アラベスク」による生演奏です。クラシックからポピュラーまで楽しめます。
 日 7月19日(金)午後2時~3時30分
 場 男女共同参画センター
 人 当日先着130人
 日 326-5548ナルク市川 (男女共同参画・多様性社会推進課)

行徳ペンフレンドクラブ ジャズサロンコンサート

音楽を通じた国際交流イベントです。演奏やクイズなどが楽しめます。
 日 7月14日(日)午後1時~3時30分
 場 南行徳市民談話室
 人 抽選で100人
 日 1,000円(パーティ代含む)
 日 396-3575行徳ペンフレンドクラブ 吉原 (国際政策課)

おかげさまで5周年 「真間あんどん祭り」

地域のみなさんが作ったあんどんによるライトアップイベントです。昨年よりもパワーアップした内容です。
 日 7月21日(日)午後2時~9時
 場 真間山弘法寺(真間4-9-1)
 日 373-4260真間行灯ライトアップ企画実行委員会(千葉商科大学内) (まち並み景観整備課)

健康スポーツ教室 (ISG 国府台) 参加者募集

日 8月1日(木)~11月30日(土)
 場 国府台市民体育館他
 日 はがき(1人1枚1教室のみ)に、申し込み事項(6面上段参照)①参加希望教室(教室コードと教室名)②郵便番号③性別④生年月日(西暦)を書き(親子プレスクールは子ども・保護者共に氏名、ふりがな③④を書き)、7月13日(土)必着でISG国府台(〒272-0827国府台1-6-4)、または国府台市民体育館及びISG国府台クラブハウスにある申請書で申し込み。返信用ハガキ不要。2つ目以降は電話での追加申し込みとなります。結果は7月16日(火)にはがきを発送予定。
 教室に余裕がある場合は、7月22日(月)午前9時から電話で追加申し込みを受け付けます(申込順。電話受付は複数教室の同時予約・友人分の同時予約も可)
 日 371-7800市川スポーツガーデン国府台(スポーツ課)

教室コード	教室名	定員	開催期日	時間	参加費など
月1	頭を使った からだトレーニング	30人	月曜日全8回	11:10~12:00	4,100円
火1	親子プレスクール 1歳児クラス (対象=平成31年4月1日現在1歳)	40組	火曜日全12回	11:00~11:50	6,500円
火2	親子プレスクール 2歳児クラス (対象=平成31年4月1日現在2歳)	40組		12:00~12:50	
水1	楽しもう エアロビクス	60人	毎週水曜日全16回	9:30~10:20	5,700円
水2	らくらく エアロビクス	60人		10:30~11:20	
水3	ハタヨガで 元気 長生き	60人		11:30~12:45	
水4	フィジカルストレッチ	50人		11:40~12:30	
木1	からだ リカバリー (手に入れようスムーズな動き)	50人	毎週木曜日全17回	9:00~9:50	6,100円
木2	からだ リメイク (手に入れよう動きやすい関節)	50人		10:00~10:50	
木3	笑顔で筋活 1日3分	30人	毎週木曜日全13回	13:45~14:35	5,300円
木4	ノルディックウォークで -10歳	30人		14:45~16:00	
土1	楽しく筋トレ パワーUP	50人	毎週土曜日全15回	9:15~10:05	5,400円
土2	楽しく筋トレ バランスUP	50人		10:15~11:05	
土3	入門 誰でもできるハタヨガ	60人		11:15~12:30	
土4	スーパー入門 ヒップホップダンス (幼児 年中/年長)	30人	毎週土曜日全16回	9:10~9:50	8,100円
土5	チャレンジ ヒップホップダンス (小学1年生~中学3年生)	40人		10:00~10:50	

第10回 いちかわ スポット

ICHIKAWA SPOT

さまざまな側面を持つ 広尾防災公園

約3.7ヘクタールの敷地内には、花の広場やいこいの広場、健康の広場などがあり、四季折々の花に囲まれながらくつろいだり、デイキャンプを楽しんだり(事前申請が必要)、軽スポーツをしたりすることができます。

また災害時は、避難場所や医療救護所としての機能も担います。健康の広場は救急医療や救援物資の輸送のためのヘリポートとして用いられるだけでなく、ドクターヘリの発着場としても利用されています。さまざまな側面を持つこの公園に出かけて、憩いの時間を楽しんではいかがでしょうか。

場 広尾2-3-2(駐車場あり)
 日 712-6367公園緑地課



四季折々の植物が楽しめます

災害時は物資輸送の中継地点に様変わり

市民の広場

8月17日号から
3週号にも市民の広場が
掲載されます。

本広場への掲載は、各施設にある「市民の広場掲載依頼書」により、「記載の決まり」に従ってお申し込みください。
なお、市民のみなさんの依頼に基づき掲載しており内容についての責任は負いかねます。

☎712-8632、FAX712-8764広報広聴課

令和元年7月1日(月)受付分から受付用紙が変更になります。各施設にある「市民の広場掲載依頼書」の記載の決まりに従って申し込みください。

たのしもう

.....イベント・公演会.....

- 第15回東部マンドリーノ演奏会/7月7日(日)午後2時~4時/文化会館/東部マンドリーノ/☎337-9101酒井
- 市川原爆の絵展/7月14日(日)・15日(祝)午前10時~午後6時(15日は午後5時まで)/全日警ホール/市川原爆の絵展実行委員会/☎090-5403-5002円谷(昼間)
- ダンスは音楽と共にさくら貝と/7月15日(祝)午後1時30分~3時40分/南行徳市民談話室/850円/プリンカデイヤ小さな音楽会/☎080-5482-8429櫻井(昼間)
- 絵画四季展/7月18日(木)~21日(日)午前10時~午後5時(21日は午後3時まで)/全日警ホール/絵画四季/☎373-1897石原(夜間)
- 第39回夏休みおはなし会/7月24日(水)午後2時~3時/市川駅南公民館/ぐるーぶいさり火/☎335-8332平野(昼間)
- ハーモニカ伴奏想いの歌を唄う/7月28日(日)午後2時~3時/アイ・リンクタウン展望施設/フェリーチェ/☎372-0326森田
- 千舞祭 舞踏会と千翠流舞ショー/8月4日(日)午後1時~4時/全日警ホール/1,000円/千翠会/☎323-5310平田(夜間)

やってみよう

.....仲間募集~趣味・交流.....

- #### 語学・教育
- ネイティブ講師の一般英会話教室/毎週土曜日午後7時~8時/南行徳市民談話室/1回1,000円/南行徳英語学習会/☎080-9668-2841富永(夜間)
 - 市川「万葉集」を学ぶ会/第1火曜日午後1時30分~3時30分/全日警ホール/半年10,000円(途中入会は月割)/市川「万葉集」を学ぶ会/☎338-7045加藤(昼間)
 - 中高年初級英会話サークル/第1・3火曜日午前10時~正午/南行徳市民談話室/入会金1,000円、月3,000円/エンジェル英会話/☎395-6608加藤
 - ペン習字を楽しく学びませんか/第2水曜日午前10時~正午/信篤公民館/入会金1,000円、1回1,000円/信篤ペン習字同好会/☎080-1092-1858中西(夜間)
 - アットホームな英語サークルです/第2・4木曜日午後7時~9時/南行徳市民談話室/入会金1,000円、月2,500円/大人のためのゆっくり英会話/☎357-2726高橋(夜間)
 - 使える英語はまず滑舌練習から/第1~4水曜日午後3時~4時30分/曾谷公民館/月500円/九九で覚える英会話/☎080-3708-3114桑原

- #### スポーツ・健康
- スポーツウエルネス吹矢ご一緒に/毎週日曜日午前10時~午後1時、水曜日午後2時~4時30分/東部公民館/月1,500円/スポーツ吹矢なごみの和 市川支部/☎090-5447-7192日波(昼間)
 - 楽しく、らくらく体づくり/第2・4金曜日午後1時30分~3時/いきいきセンター鬼越/月750円/リフレッシュ体操同好会/☎339-2026武内(夜間)
 - 中高年ストレッチとヒップホップ/第1・3水曜日午後6時30分~8時/市川駅南

- 公民館/月2,000円/駅南玲フレッシュ/☎080-6557-9817小堀
- インディアカを楽しみませんか/毎週木曜日午後1時~3時/スポーツセンター/月1,000円/さんその会/☎369-6463榎木
- イキイキ楽しくなるヨガ/毎週金曜日午前10時~11時30分/行徳公民館/月5,000円、体験1回1,000円/イキイキ楽しくなるヨガ/☎090-8310-3672平野
- 健康増進とストレッチ/第1・3金曜日、第2・4土曜日午後7時~8時30分/中央公民館/入会金1,000円、月3,600円/操体ヨガサークル/☎335-5952横田(夜間)
- エアロビックで身体作り幼長から/毎週火曜、土曜日午後5時~7時/国府台体育館/月3,500円/国府台エアロビック・ダンスクラブ/☎070-3882-3709牧野
- 空手(幼児~大人)/毎週金曜日午後5時30分~8時30分/鬼高公民館/入会金5,000円、月3,000円、年会費3,000円(道着代など)/空手/☎080-3024-4317真殿(昼間)
- ヨガを始めてみませんか/毎週金曜日午後1時30分~3時/東部公民館/入会金2,000円、月3,000円/ハタ ヨガ ヨガシヤンティ/☎337-4590赤坂(昼間)

舞踊・ダンス

- 初心者歓迎/第1~4木曜日午前10時~正午/柏井公民館/月3,000円/柏井木曜ダンス(社交ダンス)/☎090-3138-6861藍場

音楽・芸能

- 童謡・唱歌・ラジオ歌謡を歌う会/第2・4火曜日午前10時~正午/急病診療・ふれあいセンター/入会金1,000円、月2,000円/ゆりかご会/☎378-0426渡辺
- グループでピアノ始めませんか/第1・3金曜日午後4時~5時/市川公民館/入会金1,000円、月3,000円/ピアノサークルどれみ/☎326-9047高橋
- 楽しく歌って声と言葉を磨きます/第1金曜日午後2時~3時30分/曾谷公民館/入会金1,000円、月1,000円/曾谷ボイスの会/☎372-0367田宮
- 中高年の楽しいピアノ教室/第2・4水曜日午後4時~8時/市川公民館/月2,700円/ブルーカナリア/☎090-4549-4677柘植(つげ)(夜間)
- 童謡や叙情歌をみんなで歌う/第1・3金曜日午前10時~11時30分/柏井公民館/入会金1,000円、1回1,200円/コールありのみ/☎333-0226西村(昼間)

書道・絵画

- 好みの図形を板に彫り版画を作る/第2土曜日午前10時~正午/行徳公民館/月1,000円/市川木版画クラブ/☎395-8006川又

その他

- 老壮者の知識の向上と会員の親睦/第2・4金曜日午後1時~4時/中央公民館/半年4,000円/市川中央老壮塾2期生/☎335-4336阿部(夜間)
- 楽しく俳句初心者経験者大歓迎/第2月曜日午後1時~4時/男女共同参画センター/月500円/雉すずらん句会/☎090-4200-2713高橋
- 楽しい写真を撮りましょう/第3水曜日午前10時30分~正午/いきいきセンター鬼越/写真同好会/☎090-2638-0882宮崎(昼間)
- 4月から神代より再スタート/第2・4土曜日午前10時~正午/全日警ホール/月2,000円/市川「古事記」を学ぶ会/☎047-437-6733三ツ本(昼間)

いちかわ文芸

南澤 たかを 選

コーヒーの冷めるまなまにスマホ漬け
中国分 小島伸介

一生を端折つて言えばこんなもの
大洲 三橋 令

押し入れで健康器具がふて寝する
奉免町 小田中準一

数値良くテキがメインのデザイナー撮る
福栄 松井照子

幸せに涙涸らしたことがない
中国分 山下寛治

【川柳選評】 伸介さん。喫茶店でよく目にする様子を活写しています。令さん。「こんなもの」に、まんざらでもなかった、という感じが読み取れますね。準一さん。「ふて寝する」が面白い表現です。初心忘るべからず、もう一度なさってください。照子さん。いくら健康診断の結果が良くても、テキ(ビフテキ)ばかりの食事ではぶり返しかねませんよ。寛治さん。人生を振り返り、わが身の幸せ感を表出した一句。「幸せに」に続く表現が、その幸せ感を巧みに強調しています。

	締め切り日(消印有効)	掲載号
短歌	7月19日(金)	9月7日号
川柳	8月20日(火)	10月5日号
俳句	9月20日(金)	11月2日号

締め切り日にご注意ください

■各部門の締め切り日と掲載号
締め切り日現在で、直近の掲載号への応募作品とします。はがきなどの用紙に、未発表のものを締め切りごとに1人3作品(要ふりがな)まで

【応募方法】 応募部門・住所・氏名(ふりがな)・電話番号を明記のうえ、各締め切り日までに、直接または郵送で☎広報広聴課(〒272-8501※住所不要)
☎712-8632同課

平成30年度 いちかわ文芸年間賞が決定

本市で掲載している「いちかわ文芸」の平成30年度年間賞が決まりました。年間賞は、選者が1年間の最優秀作品を選び、表彰するものです。平成30年度は俳句271句、短歌201首、川柳190句と、計662作品の応募があり、下記の8作品が受賞しました。

川柳	短歌	俳句
誉めるところ ありがどう 原正(川口雅生選)	豪雨禍の わが住む街の 田邊かつ代(清水麻利子選)	春星や 燈台は 島唄に 中西恒弘(山崎靖子選)
ジックリ探す 松井照子(南澤たかを選)	ニュースを見つ ハザードマップ 神林洋右(安田恭子選)	選を後にし 雲より白し 栗坪和子(能村研三選)
通信簿 通信簿	ランドセル ランドセル ランドセル	工藤尚子(渡辺輝子選)

広報うちかわ UCHIKAWA

今回、市川市の花火を製造している工場を特別に取材させていただきました。

作業場は火気厳禁。もちろん、ライターなども工場内には持ち込めません。作業場は壁を厚いコンクリート、天井を軽い素材で作っており、万が一爆発事故が起きても爆風が天井から抜けるような構造となっていました。花火玉は出来上がるまで多くの時間がかかりますが、静電気も事故のもとになりうることから、機械での大量生産はしていないそうです。

ところで、花火玉は火薬の詰め方の微妙な違いで花火が開いたときの形が大きく変わってしまうそうで、職人さんが一つひとつをいねいに作っていたのがとても印象的でした。「何年やってもお客さんにきれいな花火だったと言ってもらえることがうれしい」。花火は一瞬で燃え尽きてしまいますが、こんなに多くの手間、時間、そして職人さんの思いが込められていたなんて。来場されるみなさんにも今年の花火大会を楽しんでいただければ幸いです。

I★TOPICS

アイ・トピックス

市内の話題・出来事をお届けします。

Twitter Facebook Instagram

詳しくは市公式SNSを見てください。〈広報広聴課〉



市公式SNS
2次元コード



環境を考えるきっかけに

6/3



6月2日(日)、ニッケコルトンプラザでいちかわ環境フェアが開催されました。環境について考えてみようというこのイベント。多くの方に来場いただき大にぎわいでした。当日は、環境に関する40以上のブースが設置され、親子連れの方々がクイズやスタンプラリー、工作などを楽しそうに行っていました。

江戸川に親しむ

6/1



本日(6/1)、江戸川で二つのイベントが行われました。一つ目は「江戸川クリーン作戦」。二つ目は「江戸川・水フェスタ」。中でも目玉となるEポートレースでは、熱い掛け声とともに息を合わせてオールをこぎ、どのレースも白熱した戦いとなりました。

声とともに息を合わせてオールをこぎ、どのレースも白熱した戦いとなりました。

Have A Good Day Motoyawata

6/8

葛飾八幡宮で3回目となる「Have A Good Day Motoyawata」が行われました。「ヒト、モノ、コトが集う新しい場所」がテーマのこのイベントでは雑貨屋や飲食店などが集まり多くの人でにぎわっていました。



梅雨も一休み

6/16



こんな日は自然と触れ合うのもいいですね。
#梅雨の一休み #自然 #大柏川ビジターセンター #ichikawa #chiba

市役所のお仕事紹介 Vol.7 情熱、気配り、真剣なまなざしに触れて

6/18

(観光プロモーション課 酒井 秀)



普段は花火大会が安全に行われるよう、関係機関との調整、地域のみなさんへのご説明やスタッフの配備計画立案などを行っています。業務にあたる中で花火師さんの尽きることのない情熱、会場を設置する事業者のみなさんのこまやかな気配り、警備にあたる方々の真剣なまなざしに触れ、「この人たちの努力が実るように頑張りたい」「みなさんに、花火を見て笑顔になっていただきたい」といっそう強く思うようになりました。8月3日(土)に花火が打ち上がります。市民のみなさんが安全に花火大会を楽しんでいただけるよう、一生懸命取り組んでいきます。

広告

実家が空き家になってしまった方

相続のことから
資産活用までお手伝い

- 相続された空家、買取りいたします!
- 共有持分の空家、ご相談をうけます!
- 入居者が1~2世帯のアパートそのまま買取ります!

空家解消対策室・民間型
市川在の専門集団
今すぐご相談ください!
TEL 047-332-5000
丸和サンハウス株式会社
千葉県知事免許(12)第4862号
市川市鬼越 1-3-1(京成鬼越駅前)

世界の最新型補聴器勢揃い! ベスト補聴器センター



小型耳掛け型
充電タイプ登場
電池交換不要!



こだわりの
オーダーメイド
専門店に
おまかせ下さい

ベスト補聴器センター 検索

市川市八幡 1-16-2
(旧市川市役所本庁舎前)

☎047-335-5722

広報いちかわが スマートフォンに届く

スマートフォン・タブレット端末未用アプリ

マチイロ
ぜひご利用ください
・広報いちかわ発行日に通知でお知らせ
・全国約600自治体の広報紙も読めます

インストールは下のQRコードからどうぞ



問 ☎047-712-8632 広報広聴課

eモニに登録を

eモニター制度(eモニ)は、登録者にメールで市からアンケート等を配信し、みなさんの声を広く集めて市政に反映していくものです。回答ごとにポイントがたまり、市の施設で利用できる「エコポ満点カード」と交換できます。

登録できる方

国内在住の16歳以上の方で、インターネット及び電子メール(スマートフォン・携帯電話を含む)の使用が可能な方

登録方法は2通り

◎市川市 eモニ で検索

<https://www.e-moni.city.ichikawa.chiba.jp/em/>

◎二次元コードを読み取り、em@e-moni.city.ichikawa.chiba.jp

に空メールを送信。(事務局から会員登録のためのメールを送ります)

問 ☎712-8634 eモニ事務局(広報広聴課内)

