

人と人との接触を極力減らしましょう

緊急事態宣言が延長されました。

千葉県は特定警戒都道府県に定められており、引き続き感染拡大の防止に向けた取り組みが必要です。市ではさまざまな取り組みをしてきましたが、できるだけ早く収束に向かうためには、みなさんの協力が必要です。今一度気を引き締め、この困難を乗り越えましょう。

宿泊療養施設による軽症者の受け入れ

新型コロナウイルスの感染拡大により入院病床の不足が心配されています。

陽性患者の中には自宅で療養することで同居者に感染を広げてしまうことや、症状が急変してしまうことに不安を抱えながら療養をしている方もいます。

そこで、市川市医師会にも協力いただき、軽症の感染者を受け入れる体制を整えました。

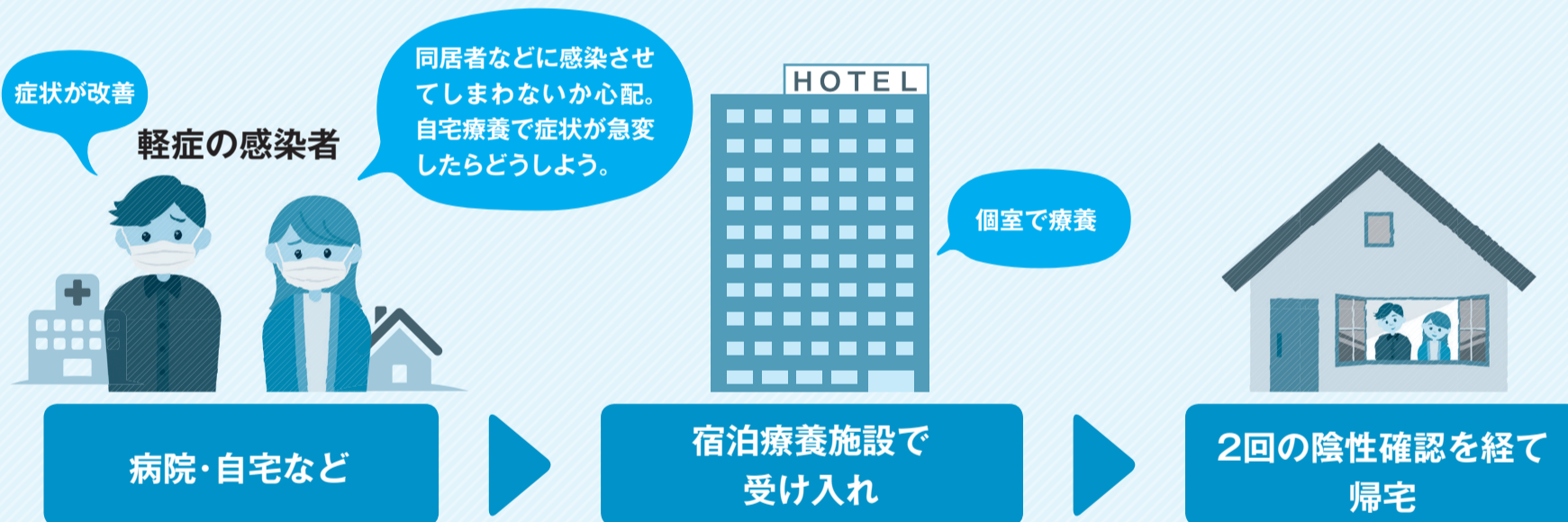

安全対策

入所にあたっては近隣のみなさんと接触することがないよう、次のことを遵守しています。

- 入所者の移送は市川保健所が行います。
- 入所者は建物から出ることなく生活します。
- 入所者は外部の方との面会はできません。
- 入所者のごみの処理などについては専門業者が作業します。

ドライブスルー方式のPCR検査について

感染の疑いがあると、かかりつけ医が判断し、紹介状を書いた方を対象に車に乗ったまま検体採取を行うドライブスルー方式のPCR検査を導入します。

Contents

2 特別定額給付金について

3 新型コロナウイルス感染症への対応
4 子育て世帯への対応

5 6月1日から高齢者等世帯ごみ出し支援を始めます
6 霊園合葬式墓地の募集案内

7 市民の安全をともに守りませんか
8 手続きは自宅からオンラインで

特別定額給付金について

国は迅速かつ確に家計への支援を行うため、市区町村を実施主体として、特別定額給付金事業(対象者1人につき10万円の給付)を実施することとしました。市では市民のみなさんに申請書を発送する準備を進めています。

☎712-8609特別定額給付金コールセンター

申請方法

「郵送申請」または「オンライン申請」で手続きができます。

郵送申請

申請書は5月29日(金)ごろに各世帯宛てに発送する予定です。市から発送された申請書に振込先口座などを記入して、必要書類とともに返送してください。

申請に必要なもの

本人確認書類



- 運転免許証、運転履歴証明書
- 住民基本台帳カード(顔写真付き)
- パスポート ● マイナンバーカード
- 在留カード、外国人登録証明など
- 上記から写しを1点、または
- 健康保険証、介護保険証、後期高齢者保険証、生活保護受給者証、年金手帳、国民年金の証書、顔写真付社員証などから写しを2点

受取口座を確認できる書類



- 通帳
- キャッシュカード
- インターネットバンキングの画面など
- 上記から写しを1点

オンライン申請

マイナンバーカードをお持ちの方は、マイナポータルサイト(右記2次元コード参照)から申請できます。



申請に必要なもの

電子機器など



マイナンバーカード

パソコン+ICカードリーダー

または

マイナンバーカード対応のスマートフォン

受取口座を確認できる書類



- 通帳
- キャッシュカード
- インターネットバンキングの画面など
- 上記から写しを1点

署名用電子証明書の暗証番号(英数字6~16桁)が必要です。事前に準備してください。

「郵送申請」と「オンライン申請」の手続きの準備が整ったことから、これまで市が先行して行っていた「ダウンロード版の申請」は終了しています。ダウンロード版で申請された方への振込は5月15日から順次行っています。

スケジュール

スケジュールは状況により変更になる場合があります。

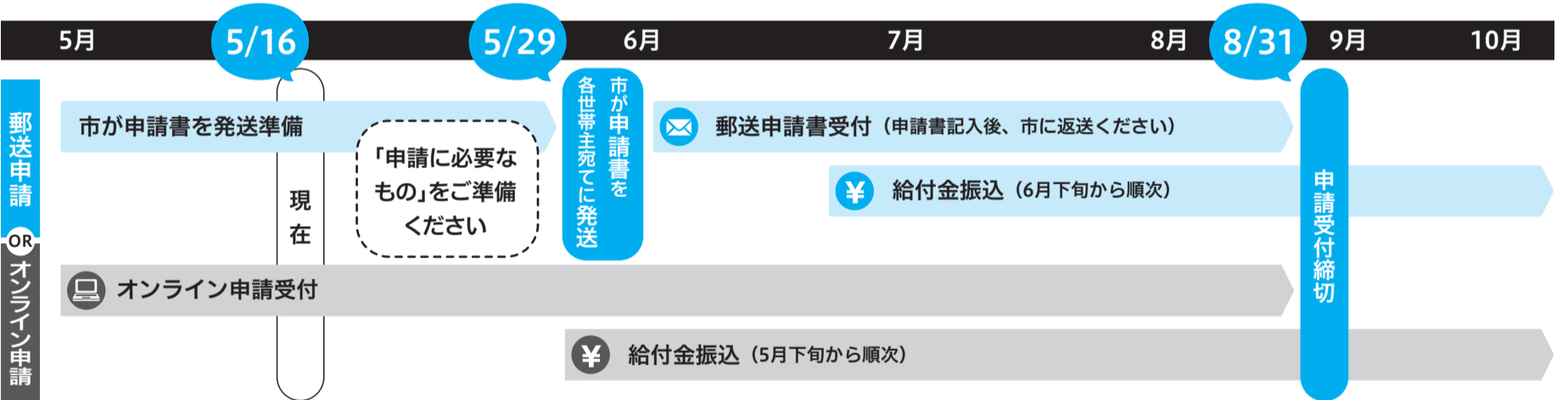

市役所の窓口では申請書の配布や受付を行っていませんのでご注意ください。

Q&A

Q 申請書が届かないが、どうすればいい?

A 郵送申請の申請書は5月29日(金)ごろに発送予定です。6月中旬になっても届かない場合は、コールセンターに連絡してください。なお、ダウンロードした申請書で申請済みの方は、郵送による申請書が届かない場合があります。

Q オンライン申請で既に申請したが郵送で申請書が届いた。

A オンライン申請により申請いただいた場合でも、郵送による申請書が届く場合がありますが、再申請の必要はありません。再度申請いただいても給付は1回のみになります。

Q 分からないことがあったら、どこに聞けばいいですか?

A 市のコールセンターに電話でお問い合わせください。

特別定額給付金 コールセンター ☎712-8609

詐欺に注意してください

市役所職員が以下を行うことは絶対にありません。

- 現金自動預払機(ATM)の操作をお願いすること
 - 受給にあたり、手数料の振り込みを求めること
 - メールを送り、URLをクリックして申請手続きを求めること
 - 代理申請を申し出ること
- 不審な電話がありましたら、市や警察にご連絡ください。

配偶者からの暴力を理由に避難されている方への支援

配偶者からの暴力(DV)により避難している方は、「特別定額給付金受給に係る配偶者からの暴力を理由に避難している旨の申出書」(以下「申出書」)を提出いただくことで、世帯主でなくても、給付金を受け取ることができます。対象の方は、申し出を行ってください。

申出書は市公式Webサイトからダウンロードするか、多様性社会推進課(男女共同参画センター)の窓口で用意しています。

新型コロナウイルス感染症への対応

施設の休館などの継続について

緊急事態宣言が延長されたことを踏まえ、市内公共施設の休校・休館などの対応を継続しています。最新の情報は各施設までお問い合わせください。

窓口開庁時間を変更しています

開庁時間を午前10時～午後4時に変更し、水曜夜間窓口を停止しています。
 (市川駅行政サービスセンターは平日・土曜日の午前10時～午後4時、
 市川市パスポートセンターは平日・日曜日の午前10時～午後4時に開庁)

市からの情報を受け取るには

新型コロナウイルスなどに関する情報は以下の媒体で発信しています。

市公式Webサイト

<https://www.city.ichikawa.lg.jp/>

Webサイトトップページ上部の青枠「お知らせ」の中から情報を選択



Twitter

@ichikawa_shi

Facebook

@city.ichikawa



市公式LINEアカウント

市公式LINEアカウント(右記2次元コード参照)を友だち追加。次に、受信設定で必要項目を選択し、登録。



市川市メール情報配信サービス

entry@ichikawacity.jp(右記2次元コード参照)に空メールを送信。次に、返信メールに記載されているURLをクリックして登録。



YouTube「市川市公式チャンネル」で動画を配信中

手洗い動画や子どもと一緒に過ごす時間を楽しむ動画などを配信していますので、ご覧ください。

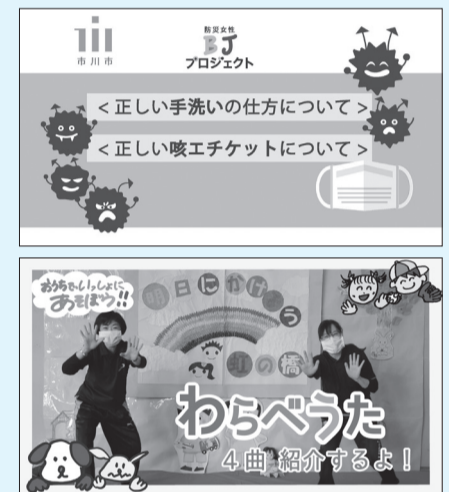

防災行政無線で外出自粛などの放送をしています。放送内容は☎0180-994-889で確認できます。

新型コロナウイルス対策チャットボットを導入しました

チャット(対話形式)による問い合わせに、AIが自動回答するものです。

新型コロナウイルスに対する市の取り組みなどについて市公式LINEアカウントや市公式Webサイトから24時間いつでも質問することができます。

☎ ☎321-6142デジタルトランスフォーメーション推進課

使用方法

- (1)市公式LINEアカウント「市川市」を友だち追加
「コロナウイルス関連」を選択(新型コロナウイルス対策アカウントに接続します)
- (2)市公式Webサイトにアクセス
画面右下にチャットボットが表示されます

事業者緊急支援事業臨時給付金

新型コロナウイルス感染症拡大防止に取り組む市内事業者を対象に事業者緊急支援事業臨時給付金の申請を受付中です。給付金を迅速に支給するためにも、申請書などの送付にあたっては提出書類の不備や不足が無いよう確認をお願いします。

詳しくは市公式Webサイトを確認してください。

☎ ☎370-3604、3605、3606 同給付金担当

新型コロナウイルス感染症に伴う専決処分について(令和2年度補正予算)

感染症対策に迅速に取り組むため下記の予算を専決処分しました。

☎ ☎712-8595 財政課

第1号

歳出予算 計51億4569万2千円

- ①事業者緊急支援事業臨時給付金
- ②中小企業資金繰り支援
- ③減収対策緊急支援給付金
- ④児童扶養手当緊急支援給付金
- ⑤教育ICT環境整備事業
- ⑥傷病手当の支給拡大

第2号

歳出予算 計508億5280万7千円

- ①特別定額給付金
- ②子育て世帯への臨時特別給付金
- ③認可外保育園等感染拡大防止支援補助金
- ④予備費

子育て世帯への対応

新型コロナウイルス感染症による子育て世帯への負担を軽減するため、下記の取り組みを行います。

子育て世帯への臨時特別給付金

子育て世帯の生活を支援する国の取り組みの一つとして、対象児童1人につき10,000円(1回限り)を支給します。

人 令和2年4月分(3月分を含む)の児童手当(本則給付)を受給する方。所得が所得制限限度額以上で、特例給付として5,000円を受給する方は対象外です。

手続き 申請手続きは不要です(公務員は除く)。対象者には5月27日(水)に支給に関するお知らせを発送します。

問 ☎712-8539こども福祉課



認可外保育園などの感染拡大防止支援

新型コロナウイルス感染拡大防止支援として、認可外保育園などに通園する園児が休園や登園自粛のため、通園しなかった日数に応じて保育料分を補助します。

詳細が決まり次第お知らせします。

問 ☎704-0255こども施設入園課



何でも聞くよ いっしょに考えよう

こども館は休館となっていますが、保護者の方からの育児相談はもちろん、小・中学生・高校生の方からの相談も電話で受け付けています。外出制限され、人との交流も少なくなっていますが、生活の中の気持ちを人に話すことでスッキリしてみませんか。心配事などがあったら気軽に電話してください。

問 ☎320-3337中央こども館

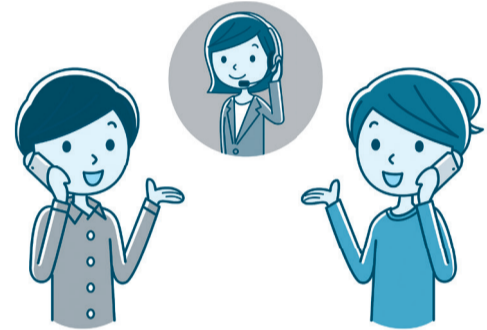

休校中の学習支援

休校期間中の学習支援の一つとして、各学校で「家庭学習日課表(時間割)」を作成し、各家庭に配信(配付)しています。

日課表の中に、各教科の教科書に合わせて具体的な学習内容や学習方法(動画などの学習コンテンツ)を示すことで、子どもたちが規則正しい生活習慣を身に付けながら、計画的に家庭学習を進められるよう支援しています。

問 ☎383-9338指導課



サポートシート(例)

小学1年生 算数①

1年 さんすう 「どきどき がっこう」 4月0日(口)

きょうかしの 2ページと3ページを みて こたえましょう。

おなじ なまえの なかまを おおきな Oで かこみましょう。

つぎのものが いくつあるか こえにだして かぞえましょう。

- たんぼほは いくつあるかな。
- ツクシは なんほん はえているかな。
- さかなは なんひき いるかな。
- きは なんほん あるかな。
- かめは なんひき いるかな。
- とりは なんわ いるかな。
- ききゅうは いくつあるかな。

小学1年生向けの家庭学習日課表(例)

	月	火	水	木	金
1 8:30 9:00	こくご① なかよしのき きょうかしょP2・3 サポートシート1	さんすう② どきどきがっこう きょうかしょP2・3 サポートシート1	こくご④ たのしいいちにち きょうかしょP8・9 サポートシート3	さんすう④ どきどきがっこう きょうかしょP4・5 サポートシート2	こくご⑥ かいて みよう きょうかしょP16~19 サポートシート5
2 9:10 9:40	さんすう① どきどきがっこう きょうかしょP2・3 えをみておはなしを つくってみよう	こくご③ たのしいいちにち きょうかしょP6・7 サポートシート2	さんすう③ どきどきがっこう きょうかしょP4・5 えをみておはなしを つくってみよう	こくご⑤ わたしの なまえ きょうかしょP10・11 サポートシート4	さんすう⑥ どきどきがっこう きょうかしょP6・7 サポートシート3
3 10:00 10:30	こくご② おはなし たくさん ききたいな NHK for school 「おはなしのくに」	おんがく① うたって なかよし きょうかしょP6・7 教育芸術社 自宅学習支援コンテンツ	せいかつ・ずこう② せんせいにしらせよう ずこう きょうかしょP8 サポートシート2	さんすう⑤ どきどきがっこう きょうかしょP6・7 えをみておはなしを つくってみよう	せいかつ・ずこう④ じょうきゅうせいに しらせよう サポートシート4
4 10:40 11:10	体育① 「ラジオたいそう」 検索 「かんぼ生命 ラジオ体操」	せいかつ・ずこう① おうちのひとにしらせよう せいかつか きょうかしょP1 サポートシート1	体育② 表現運動「ひょうげん」 サポートシート	おんがく② うたって なかよし きょうかしょP6・7 教育芸術社 自宅学習支援コンテンツ	体育③ 多様な動きをつくる運動 「たんなわとび」 (用具を操作する運動) サポートシート
5 13:10 13:40	どうとく① どうとくのがくしゅうを すすめるために きょうかしょP4・5 サポートシート1	じゅう①	せいかつ・ずこう③ がっきゅうのともだちに しらせよう サポートシート3	どうとく② どうとくのがくしゅうを すすめるために きょうかしょP4・5 サポートシート2	じゅう②

6月1日から

高齢者等世帯ごみ出し支援を始めます

ごみを出すことが困難な高齢の方や障がいのある方などのために、玄関前などに出したごみを収集する高齢者等世帯ごみ出し支援を始めます。これによりごみを集積所にもって行かずに捨てることができます。

また、ごみが出ていない場合は安否確認を行います。支援を受けるには事前に申請書と同意書の提出が必要です。

☎712-6301清掃事業課

収集当日の流れ



玄関前などにごみを出す

(集合住宅にお住まいの方は原則玄関前で手渡しになります)

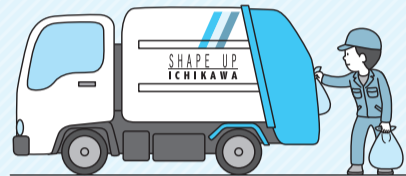

委託業者が収集

収集日

月～金曜日のうち1日

(収集日が祝日の場合)
も収集を行います

収集時間

原則午前9時から

新型コロナウイルス感染症の影響により、収集開始時間が一時的に変更になる場合があります。詳しくは市公式Webサイトなどで確認してください。

ごみが出ていない場合、安否の確認を行います



ごみが出ていない



委託業者が声かけを行う



応答がない場合、委託業者が
市に連絡を入れる



市から緊急連絡先に
連絡を入れる

ごみを出さない場合は、委託業者が見てわかる位置(玄関やベランダなど)に市川市指定の「燃やさないごみの袋(赤い文字)」を結ぶか、収集日前日までに清掃事業課へ連絡してください。

支援を受けられる対象

自らごみ集積所にごみを出すことが困難であり、次のいずれかにあてはまる方

①ひとり暮らしで、次のア～エのいずれかに該当する方

- ア 介護保険における要介護1～5の認定を受けている方
- イ 身体障害者手帳2級以上(視覚及び肢体不自由障害者は3級以上)の障がいのある方
- ウ 療育手帳所持者の中で最重度、重度の方
- エ 精神障害者保健福祉手帳1級の障がいのある方

② ①のア～エのいずれかに該当する方で、その同居者も全員が①のア～エのいずれかに該当する方

次のことについては下記問い合わせ先にお問い合わせください。

介護保険・要介護認定に関すること = ☎712-8545介護福祉課

障害者手帳に関すること = ☎712-8513障がい者支援課

利用開始までの手順

①申請書及び同意書の持参及び郵送

清掃事業課(市川南仮設庁舎)、☎介護福祉課、☎障がい者支援課に設置している申請書、同意書(市公式Webサイトからもダウンロード可)に必要な事項を記入の上、上記3課(〒272-8501住所不要)いずれかに提出
※状況により訪問調査を行う場合があります

道幅が狭い道路(狭隘道路)沿いにお住まいの方など、収集が困難な場合は、事前に相談させていただくことがあります

②利用希望者に収集日などをお知らせ

③利用開始

6月1日から布類の収集を休止します

新型コロナウイルス感染症の影響により、布類の海外流通が停滞し、受け入れができないため、布類の収集を一時休止します。6月1日(月)以降に出された布類は、再利用されませんので、当面の間、自宅で保管してください。

☎712-6301清掃事業課

外出自粛などで在宅時間が増加し、自宅からごみを捨てる機会が増えています。使用済のマスクやティッシュを捨てたごみ袋はごみに直接手が触れることがないようにしっかり結んで捨ててください。また、ごみを捨てた後はしっかり手を洗いましょう。



いちかわインフォメーション

暮らしに役立つ市川市の情報をお届けします。

【申し込み事項記入例】

申し込み先は下記の**申**で確認してください。
※往復はがきの場合は返信用のあて先も記入。
※熱を加えると消える筆記用具は使用しないでください。

WEB申込があるものは、市イベントポータルサイト(右記2次元コード参照)で申し込みます。



- ①行事・講座名など(日時・コースも)
- ②住所
- ③氏名(ふりがな)
- ④年齢(学年)
- ⑤電話・FAX番号
- ⑥その他必須事項

新型コロナウイルスの感染拡大防止のため、記載された催しなどが中止または延期となる場合があります。開催状況については各主催者にお問い合わせください。

霊園合葬式墓地の募集開始

合葬式墓地とは、ひとつのお墓に多くの遺骨を埋蔵する形の墓地で、遺骨を保持しているが埋蔵場所がない方、自分または夫婦の埋蔵場所を確保しておきたい方のためのものです。



使用許可日から20年間は、骨壺に入れた状態で埋蔵室の納骨壇に埋蔵され、20年経過後は骨壺から出して1体ずつ袋に移し替え、合葬室で永代に埋蔵されます。

募集案内配布・申込期間 5月18日(月)～6月3日(水)

募集案内配布場所 ④総合市民相談課、⑤総務課、大柏出張所、南行徳市民センター、市川駅行政サービスセンター(以上の配布時間は執務時間中のみ)、霊園管理事務所(土・日曜日を含む執務時間中)

人 ①市内に引き続き1年以上住所を有し、在住の方(令和元年7月20日以前から住所を有する方)②遺骨を所持し、その遺骨の世帯主または戸籍の筆頭者もしくはその配偶者③生前予約申し込みの場合は、申込者の年齢が65歳以上(昭和30年7月20日以前に生まれた方であること)。その他、必要な要件を満たす方。詳しくは募集案内を確認してください。

墓地使用料 1体用71,000円、2体用142,000円

申 募集案内書に添付の申込書に必要事項を書き、6月3日(水)まで(消印有効)に霊園管理事務所(〒272-0805大野町4-2481)

問 ☎337-5696同事務所

(斎場霊園管理課)

お知らせ

傍聴しよう(希望者は直接会場へ)

◆空家等対策協議会

空家等対策の推進に関する特別措置法第14条に基づく行政処分などの検討。非公開情報が含まれる場合は、会議が非公開となることがあります。

6月1日(月)午後3時(受付は15分前)～4時/④第3委員会室/当日先着10人 (建築指導課)

◆農業委員会定例総会

6月5日(金)午後1時30分～5時/J:COM北市川スポーツパーク集会所 (同事務局)

市営住宅空き家入居希望者登録

市営住宅への入居を希望する方をあらかじめ登録して、空き家が生じた際に紹介します。入居を希望する方は申し込みをしてください(新型コロナウイルス感染症の拡大防止のため、申し込みは可能な限り郵送を利用してください)。

日 6月1日(月)～15日(月)

受付場所 市営住宅課(南八幡仮設庁舎)、行徳支所

募集案内・申込書 受付場所で配布。郵送希望の方は「住所、氏名(フリガナ)、電話番号、募集案内希望」と書き、210円切手を同封し同課に郵送。募集期間中は市公式Webサイトからダウンロード可。

人 住宅困窮度判定基準によって判定した住宅困窮度の高い方(申込資格など詳しくは募集案内を参照)

申 申込書と添付書類を6月15日(月)まで(消印有効)に同課(〒272-0023南八幡1-17-15)に郵送、または受付場所に持参

問 ☎383-9594同課

6月・7月の無料耐震相談会

木造戸建て住宅の耐震診断、補強方法について、専門の建築士が相談に応じます。相談は1人1時間程度(予約制)。

日 6月5日(金)/東部公民館、6月20日(土)/市川駅南公民館、7月3日(金)/幸公民館、7月18日(土)/中央公民館、いずれも午前10時～午後4時

人 各日、申込順5人

物 自宅の図面

申 相談会開催日の4日前までに☎712-6337建築指導課

6月の市民相談

④=仮本庁舎、⑤=行徳支所

相談名	会場・日程	相談時間	相談内容()は相談員
民事一般	④・⑤(電話相談) 毎週月～金曜日	10:00～12:00 13:00～16:00 (受付15:30まで)	民事に関する一般的な相談、市政案内(市民相談員)
出張市民相談	なし		
行政書士	④ なし ⑤ なし	13:00～16:00 (受付15:30まで)	相続手続、遺言書、贈与、成年後見、契約書、官公署提出書類作成、外国人の在留などに関する申請など(行政書士)
行政	④ 24(水)(電話相談) ⑤ 1(月)(電話相談)	13:00～15:00 (受付14:30まで)	国、特殊法人などへの苦情や要望(行政相談委員)
登記	④ なし ⑤ なし		不動産登記、会社登記、境界調査など(司法書士・土地家屋調査士)
不動産取引	④ なし ⑤ なし		土地・建物の売買や賃貸などのトラブル(宅地建物取引士)
弁護士法律(平日)	④ 5(金)、11(木)、12(金)、19(金)、25(木)、26(金) ⑤ 5(金)、12(金)、26(金)	13:00～16:00 (電話相談)	相続・遺言、損害賠償、金銭貸借、離婚、借地借家、成年後見などの専門的な法律の知識を必要とする相談(弁護士) ※弁護士法律相談(平日)の予約は毎週金曜日(閉庁日の場合は前日)10:00から翌週分を直通電話で受け付けます。
弁護士法律(土曜)	④ なし		
司法書士法律(昼間)	④ 17(水)(電話相談) ⑤ なし	13:00～15:55	
司法書士法律(夜間)	④ なし ⑤ なし		
税金	④ なし ⑤ なし		相続、贈与、売買など税の相談(税理士)
交通事故	④ 4(木)、18(木) ⑤ 11(木)	10:00～15:00	示談や損害賠償の方法(県交通事故相談員) ※土日祝日を除く2日前までに要予約
消費生活	消費生活センター 毎週月～金曜日(毎月第2・4土曜日は電話相談のみ) 消費生活センター ☎320-0666 ④ 9(火)、23(火) ⑤ 市民相談室内 ☎359-1121(上記日程のみ)	10:00～16:00 (窓口及び電話相談) 10:00～12:00 13:00～16:00 (窓口及び電話相談)	消費生活に関する相談、苦情処理及び消費者トラブル解決のあっせん(消費生活相談員)
多重債務 予約制	④ 2(火)、16(火) ⑤ 25(木)	13:00～16:00	多重債務に関する相談(弁護士) ※予約制(消費生活センター ☎320-0666)
人権擁護	④ 10(水) 多様性社会推進課 ☎322-6700	13:00～16:00 (受付15:30まで)	家庭問題やいじめ、いやがらせなどの悩み(人権擁護委員)
女性のための法律相談 予約制	男女共同参画センター 毎週水曜日※休館日を除く 男女共同参画センター相談室 ☎323-1777	13:00～17:00	女性市民を対象とした法律相談(女性弁護士)
建築行政	現在は毎週月・水・金曜日(電話相談のみ) 建築指導課 ☎712-6335	10:00～16:00	建築にかかわる民事的な相談(6月以降の状況はお問い合わせください)
労働 予約優先	なし		労働上のトラブルに関する相談(社会保険労務士)
年金 予約制	④ 23(火) 国民年金課 ☎712-8538	13:00～16:00 (受付15:30まで)	各種公的年金について(社会保険労務士)
住宅リフォーム 予約優先	④ 11(木)、25(木) 街づくり推進課 ☎712-6327	13:00～16:00 (受付15:00まで)	増改築、修繕など(市川住宅リフォーム相談協議会相談員)
後見制度 予約制	社会福祉協議会 18(木) 社会福祉協議会 ☎320-4001	9:00～16:00	高齢者・障がい者の成年後見制度の相談(社会福祉士)

Jアラートを使用した防災行政無線の情報伝達訓練

地震・津波や武力攻撃などの発生時に備え、全国瞬時警報システム(Jアラート)を使用した防災行政無線の一斉訓練放送を行います。

☎ 5月20日(水)午前11時
 問 ☎704-0065地域防災課(放送内容は☎0180-994-889で確認できます)

災害時の避難情報を電話やFAXでお知らせします

携帯電話をお持ちでない高齢者などを対象に、避難勧告などの避難情報を電話やFAXでお知らせするサービスを始めます。なお、携帯電話をお持ちの方は、緊急速報メール(エリアメール)などで避難情報をお知らせします。

☎ 高齢者または障がいのある方のうち、携帯電話などをお持ちでない方
 申 申し込み事項(6面上段参照)と希望する配信方法(電話またはFAXどちらか一方)を書き、直接または郵送(〒272-0026東大和田1-2-10分庁舎C棟2階)、FAX712-8789で地域支えあい課
 問 ☎712-8518同課

手話通訳者・要約筆記者派遣のオンライン申請

手話通訳者派遣・要約筆記者派遣がオンラインで申請できるようになりました。

申請方法 市公式Webサイトまたは、右記2次元コードから申請
 ☎ 市内在住の聴覚障がい、音声・言語機能障がいによる身体障害者手帳所持者
 問 ☎712-8517、FAX712-8727障がい者支援課



健康・福祉

市民手話教室

手話を学んでみませんか。
 ☎ 7月4日～12月19日、いずれも土曜日午前10時～正午(全15回)

場 急病診療・ふれあいセンター
 人 市内在住・在勤・在学で初めて受講する方、申込順20人(再受講不可)
 料 テキスト代1,000円
 申 往復はがきに申し込み事項(6面上段参照)を書き、5月25日(月)まで(消印有効)に郵送または持参で障がい者支援課(〒272-8501※住所不要)
 問 ☎712-8517同課

子ども・教育

幼稚園子育て相談

教育・子育てに関する相談を受け付けます。子育てについて経験豊かな相談員がお話を伺います。気軽に相談してください。車での来園不可。

☎ 5月27日、6月3日、6月10日、6月24日、いずれも水曜日午前9時30分～午後4時
 場 南行徳幼稚園(欠真間1-6-15)
 人 0歳～未就学児の保護者
 申 相談日の午前9時～午後4時に☎080-7275-3365幼児教育相談員
 問 ☎383-9338指導課

7月から新たに保育園が開設されます

7月1日(水)に開園する保育園の入園受付を開始します。保育園の利用調整は申込順ではありませんが、余裕を持って申し込んでください。事情により開園の遅れや定員までの受け入れができない場合もあります。

保育園名 (仮称)八幡チャイルド保育園
 所在地 八幡3丁目(以下未定)(JR本八幡駅から徒歩5分)
 開園時間(延長含む) 平日・土曜日午前7時30分～午後7時
 総定員 72人(1歳児クラス以上)
 クラス内訳

0歳	受入なし
1歳	12人
2歳	12人
3歳	16人
4歳	16人
5歳	16人

屋外遊戯場 しろばら公園

消防吏員採用試験

市民の安全をともに守りませんか

勤務内容 消火、救急及び予防業務などの仕事に従事します(原則として2交替制の当直勤務)

主な資格

【大学卒】 平成4年4月2日から平成10年4月1日までに生まれた方

- ①学校教育法に基づく大学(短期大学を除く)を卒業した方
- ②市川市が①に掲げる者と同等の資格があると認める方

【高校卒】 平成8年4月2日から平成14年4月1日までに生まれた方で、学校教育法に基づく短期大学もしくは高等専門学校及び高等学校またはこれと同等と認める学校等を卒業した方

人 若干名

採用予定日 8月1日(土)

申 受験案内にある申込書に必要事項を書き、5月22日(金)まで(消印有効)に郵送で消防総務課(〒272-0021八幡1-8-1)

受験案内 市公式Webサイトからダウンロード

第1次試験 5月30日(土)

問 ☎333-2148同課



運営主体 (株)ライフプラザファイナンシャルデザイン

問 ☎03-5643-1671篠谷

◆7月入園希望の受付

開設予定の保育施設を含め、7月入園希望の受付期間は次のとおりです。地域によっては申し込みが集中することが予想されるため、なるべく複数

の保育施設を申し込んでください。

受付期間 5月19日(火)～6月10日(水)

受付窓口 こども施設入園課(アクス本八幡)、☎子育てナビ行徳 郵送は簡易書留のみ可。必要書類は市公式Webサイトを確認してください。

結果通知 6月18日(木)発送予定

問 ☎711-1785同課

排水側溝清掃

- 自治(町)会・個人の自主的な清掃活動です。ご協力ください。
- 協力していただいた際に揚げられた泥土は市で回収します。
- 泥土の回収は、清掃日直後の月曜日か火曜日(清掃日が月・火曜日の場合は、その週)に伺います。
- なお、一般ごみ・一般廃棄物などは回収しません。
- 不定期(臨時)に側溝清掃する場合は連絡してください。(道路安全課)

月・日 曜日	清掃地域
5.16 土	南八幡1(しらさぎ)
5.17 日	鬼越(全)、鬼高(全)、新井(全)、島尻、広尾1、日之出、南行徳1・2
5.18 月	新田2～4、曾谷1～4(第1から第4)、平田(全)
5.21 木	若宮3(下町)、市川南1～4、市川2
5.22 金	八幡6、東菅野4の一部(古八幡、富貴島)
5.24 日	高石神、宮久保1(大境)、河原、下新宿、本塩、欠真間(全)、本行徳、妙典

(全)、塩焼、関ヶ島、伊勢宿、末広(全)、相之川(全)	6. 5 金	香取(全)、行徳駅前3・4、若宮3(上町)	6.10 水	高谷、二俣(全)、中山1・2	
5.25 月	新田1・5、富浜(全)、宮久保(全)	6. 7 日	八幡1、南八幡1(八幡上・下)、押切、湊、湊新田(全)、新浜1、南行徳3・4、大洲(全)、大和田1・3・5、田尻4・5の一部、原木4、国分2・3(根古屋)、若宮1、北方町4(東南・富士見台)、曾谷1、奉免町(ひめみや)、柏井町1(第1、東昌台)、柏井町3(第3団地)	6.14 日	中国分(全)、国分1、大和田2・4、東大和田(全)、大町、大野町(全)、稲越町、北方町4(千足)、曾谷5・8(第6)
5.28 木	東菅野4・5(美里苑)、福栄(全)	6. 1 月	市川4(根本)、北方2、本北方1の一部(北方中央)、国府台(全)	6.15 月	須和田(全)、北方1、平田(全)
5.29 金	本北方1	6. 3 水	本北方2	6.16 火	南八幡1(しらさぎ)
5.30 土	曾谷6・7(第5)、下貝塚(全)	6. 4 木	本北方3、北方3、若宮2	6.18 木	新田2～4、曾谷1～4(第1から第4)、若宮3(下町)、市川南1～4、市川2
6. 1 月	市川4(根本)、北方2、本北方1の一部(北方中央)、国府台(全)	6. 8 月	稲荷木(全)、真間4・5	6.21 日	鬼越(全)、鬼高(全)、新井(全)、島尻、広尾1、日之出、南行徳1・2
6. 3 水	本北方2	6. 9 火	北国分(全)、中山3・4		

手続きは自宅から オンラインで



新型コロナウイルスの感染拡大を防ぐために、市の窓口においても人と人の接触機会を減らすことが重要とされています。

市公式LINEアカウントやWebサイトでは、住民票関係証明書の郵送請求(住民票・戸籍証明書・市税証明)や大型ごみの受付などができるほか、マイナンバーカードをお持ちの方はコンビニでの証明書交付をご利用いただけます。

LINEでの申請方法

市公式LINEアカウントを友だち追加し、「オンライン申請」から各種手続きを選択。

友だち追加はこちら



	市公式LINEアカウント	市公式Webサイト	問い合わせ先	
			所管課	電話番号
住民票関係証明書	●		市民課	☎712-8649
大型ごみ受付	●	●	清掃事業課	☎712-6301
駐輪場使用許可申請	●	●	交通計画課	☎712-6342
り災証明交付申請(地震・風水害等)	●	●	納税・債権管理課	☎712-8658
			地域防災課	☎704-0065
飼犬に関する手続き	●		生活環境保全課	☎712-6309

※LINE登録方法については☎318-9096Web管理課

「#食べよう市川」 キャンペーン

新型コロナウイルスの感染拡大によって売上が減少している飲食店を応援するため、テイクアウト・デリバリーができるメニューをSNS(Twitter, Facebook, Instagram)で紹介するキャンペーンを行っています。

参加方法

飲食店のみなさん

テイクアウト・デリバリーができるメニューの写真にハッシュタグ「#食べよう市川」をつけてSNSへ投稿してください

市民のみなさん

- 1 SNSで「#食べよう市川」を検索
- 2 お店でテイクアウト・デリバリー注文
- 3 写真と感想に「#食べよう市川」をつけて自身のSNSに投稿してください

☎711-1688観光政策課

市民の広場

本広場への掲載は、各施設にある「市民の広場掲載依頼書」により、「記載の決まり」に従ってお申し込みください。なお、市民のみなさんの依頼に基づき掲載しており内容についての責任は負いかねます。

☎712-8632、FAX712-8764広報広聴課

やってみよう

語学・教育

- 知ろう 広げよう 世界のニュース**/第1・3木曜日午前10時～正午/大野公民館/年2回2,000円/時事英語サークル/☎337-5222田中
- ドイツ語がおもしろい**/第1～4日曜日午後2時～3時30分/曾谷公民館/入会金1,000円/月500円/始めようドイツ語会話

☎080-3708-3114桑原

スポーツ・健康

- リズム健康エクササイズ女性対象**/月4回火曜日午後2時～4時/アイ・リンクホール/月4,400円/用具代3,000円(入会時のみ)/MYフィットネス市川/☎090-5080-9541松山(夜間)
- スポーツウエルネス吹矢会員募集**/毎週日曜日午前10時～午後1時、水曜日午後2時～4時30分/東部公民館/月1,500円/スポーツウエルネス吹矢 ながみの和 市川支部/☎090-5447-7192巳波(みなみ)(昼間)
- 身体をほぐして楽しくヨガ**/第1～4金曜日午後1時30分～3時/大野公民館/月3,500円/ハタヨガ・カマラ/☎090-9800-0479中村(昼間)
- 簡化24式太極拳で転倒防止**/第1日曜日午前10時～正午/いきいきセンター大洲/月500円/みづき会/☎339-1520吉川(夜間)
- ウクレレで弾いて歌おう**/第1・3日曜日午後1時30分～3時30分/東部公民館/入

会金1,000円/月2,000円/ウクレレ東風/☎080-1105-8169鈴木

- ギター合奏 クラシックギター**/毎週土曜日午前10時～正午/幸小学校/月500円/幸ギターサークル/☎090-7203-0782武田
- 作曲家の講師でカラオケレッスン**/第1～3火曜日午前10時～正午/市川公民館/入会金5,000円/月4,800円/市川歌謡サークル/☎322-4224田中(夜間)
- ピアノのお好きな方ご一緒に**/第1・2・4金曜日午後4時～8時30分/市川公民館/月4,000円/百音の会/☎323-0466潮田(夜間)
- 楽しく書道・竹風会・会員募集中**/第1・3火曜日午前10時～正午/中央公民館/入会金1,000円/月2,500円/竹風会(ちくふうかい)/☎080-5514-8357山田(夜間)
- ちょっと出かけて風景スケッチ**/第4火曜日正午～午後4時/屋外または東部公民館/月2,000円(欠席は1,000円)/スケッチあじさいの会/☎321-2772友野

その他

- 子供将棋教室(小学生及び女性)**/第1・

3日曜日午前10時～午後1時/男女共同参画センター/入会金3,000円/1回1,000円/市川子供将棋クラブ/☎090-4173-2941大木

- 詩吟で健康維持を。60才以上**/第1・3木曜日午前10時～正午/いきいきセンター北方/月1,500円/詩吟同好会/☎338-8107谷(夜間)
- パソコンで楽譜点訳しませんか**/第1・3金曜日午前10時～正午/市川公民館/年1回2,000円/楽譜点訳の会「ポコ」/☎372-4038長谷川(昼間)
- 60才以上の知識教養講座と親睦**/第1・3火曜日午後1時30分～3時30分/中央公民館/年8,000円(4月4,000円、10月4,000円)/市川中央老壮塾(第1期生組)/☎080-8906-5427北川(昼間)
- 写真真間の募集**/第2土曜日午後5時～8時/中央公民館/月1,500円/全日本写真連盟市川支部/☎332-0511川上(夜間)
- 囲碁クラブ 初心者歓迎60以上**/月曜日を除く毎日午前10時～午後4時30分/いきいきセンター大洲/半年2,000円/市川市大洲碁友会/☎090-6566-2927安田

広告

こんなお困りごとは!!

- 草取り
- 植木の手入れ
- 屋内外の清掃
- 事務・パソコン入力等
- 毛筆の宛名書き などなど

公益社団法人
市川市シルバー人材センター
へご相談ください

市川市平田 1-20-17
☎047-326-7000

不登校を経験した人
たちのための高校です

面接試験だけです
卒業したいという意欲を見ます

たちばな
橋 学院高等部

入学についてご相談したい方はご連絡ください
電話:047-324-2889

〒272-0021 市川市八幡 3-3-2 J 403
グランドターミナルタワー本八幡
JR本八幡駅・京成八幡駅・都営本八幡駅
徒歩1分

難解な雨漏りをスッキリ解決
雨漏り検査!

修繕費の無駄はカット
特殊検査液で漏水原因をピンポイント解明
現場の状況で特殊検査液不使用の場合有り
壁、天井のしみを見つけたらまず、こ一報下さい!!

Tel 03-5876-5801

見積り無料 信頼と実績の株式会社サーベイ
検査・修繕 〒125-0054 東京都葛飾区高砂 8-21-1

広報いちかわが
スマートフォンに届く
スマートフォン・タブレット端末用アプリ

マチイロ
ぜひご利用ください
・広報いちかわ発行日に通知でお知らせ
・全国約600自治体の広報紙も読めます

インストールは下の2次元コードからどうぞ

iPhone用 Android用

☎047-712-8632広報広聴課