

<https://www.city.ichikawa.lg.jp/>

平和の願いをつなぐ

本市は、昭和59年11月15日に核兵器廃絶平和都市宣言を行い「核兵器の廃絶」「生命の尊厳」「恒久平和の確立」を訴え、毎年さまざまな平和事業を通して「平和の大切さ」を市民のみなさんに呼びかけています。

今年は終戦から75年の節目にあたります。新型コロナウイルス感染症の拡大防止のため平和寄席などの啓発イベントは開催できませんが、悲惨な戦争を二度と繰り返すことのないよう改めて平和について考えてみましょう。
(総務課)



昭和20年2月空襲時の新田



現在の新田

Contents

2 本市も空襲による被害を受けました

- 3 令和元年度決算報告
- 4 減収対策緊急支援給付金、事業者緊急支援事業臨時給付金の申請期限
- 5 健康診査・がん検診のお知らせ
- 6 令和3年度放課後保育クラブ入所申請受付
- 7 Ichikawaオンラインシンポジウム
- 8 11月3日(祝)は市川がイベントで盛り上がる

発行
市川市

編集
広報室 広報広聴課

住所
〒272-8501 市川市八幡1-1-1

電話
047-334-1111(代)

FAX
047-712-8764

本市も空襲による被害を受けました

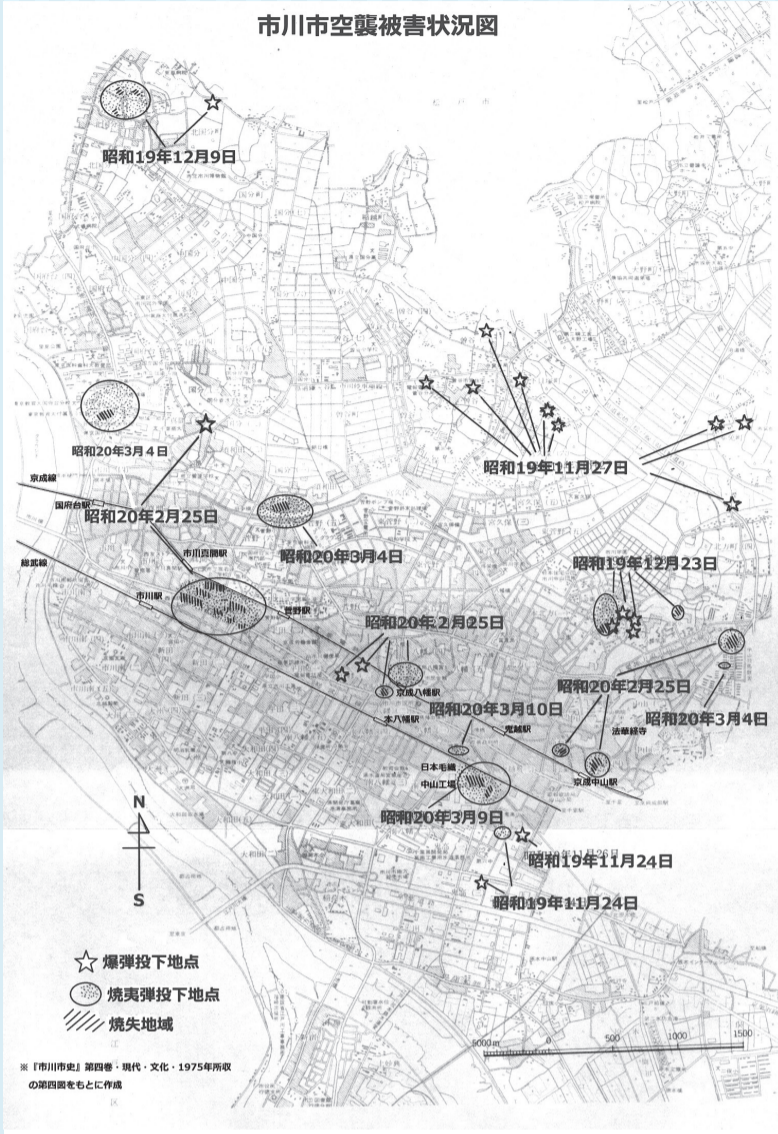

▲「市川市史」第四巻(昭和50年)の第一章第4図をもとに歴史博物館が作成

市内の空襲での被害状況

市川市域では、左の空襲被害状況図にあるように、アメリカ軍の東京方面への本格的空襲がはじまった1944(昭和19)年11月24日から、東京大空襲が行われた1945(昭和20)年3月10日までの間に、多くの空襲被害を受けています。

その理由は、東京方面の空襲を終えたアメリカ軍のB29爆撃機などが、市域の上空を通過した際に落とし残しの焼夷弾や爆弾を投下したからで、各所で被害が生じ死傷者も出ました。特に建物の被害が大きかった日が1945(昭和20)年2月25日で、市川新田周辺や中山法華経寺門前などが被害を受け、70軒ほどの家屋が全焼・全壊しています。

なお、空襲時に市外であった大柏村・行徳町・南行徳町については資料が不十分であることからこの図には掲載していません。

戦時下の写真募集

市内の戦時下の写真を募集しています。写真は市がデータ化して保存し、市公式Webサイトへの掲載や、印刷イベントなどで展示します。

募集内容 昭和16年から20年ごろに市内で撮影された写真(サイズ不問)で、戦争時の生活、被害状況、特有の物品など戦争時の様子がうかがえるもの。募集する対象は写真現物のみ(ネガなどは対象外)。写真現物はデータ化したのち返却します。寄贈は受けられませんのでご注意ください。受け渡し方法は相談のうえ決定します。

☎712-8643総務課

被爆体験者からのメッセージ



市川被爆者の会
会長 児玉三智子さん

7歳のときに、広島国民学校の木造校舎の教室で被爆

平和の折り鶴を送りました

令和2年度は15万羽の折り鶴がよせられ、7月21日に広島と長崎にそれぞれ7万5000羽ずつ送らせていただきました。



▲長崎市

明るい未来を信じて

「あの日」から75年の節目の年を迎えました。突然襲った一発の原爆は一瞬に街を破壊し、多くの人を殺戮しました。人類が初めて体験した戦争によるこの世の地獄でした。

生き残った被爆者も、放射線による後遺症で、今も苦しみつづけています。

核兵器の残忍で悲惨な原爆被害の実相を明日への平和を願い国の内外で語り伝えています。

子どもたちに向き合う貴重な授業で、戦争・原爆被害の史実を語り伝える私の言葉に真剣に耳を傾け、時には涙をうかべ、感想には、「自分にできることを考えて行動していきたい」「このバトンを受けつぎます」など、前向きな決意が伝わってきます。戦争も核兵器もない青い地球を子どもたちに。

講話を聞いた子どもたちからこんな声が届いています

南行徳小学校

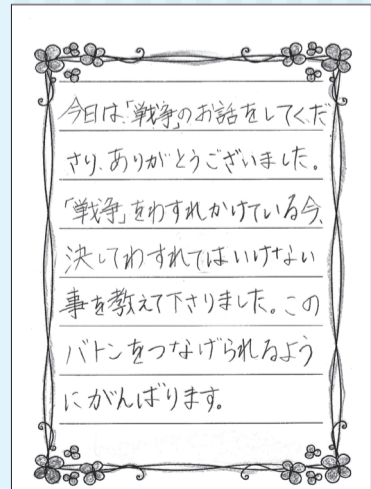
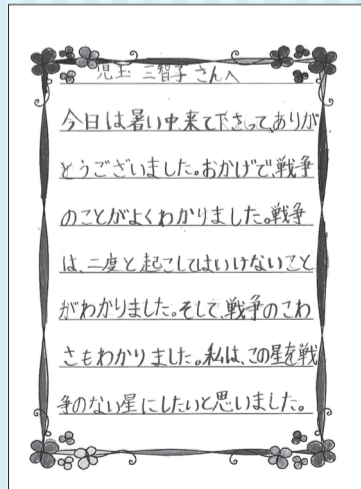

平成27年度に終戦70周年事業として児玉さんが自らの体験を通して平和の尊さを伝えるために話した被爆体験講話を市公式YouTubeチャンネルでも配信しています。



令和
元年度

決算報告

令和元年度一般会計・特別会計及び公営企業会計の決算が、9月市議会定例会で認定されました。みなさんが納めた税金などを、どのような事業に使ったのか、歳入・歳出の内容や主な事業の決算額など、市の財政状況について概要をお知らせします。 ☎712-8595財政課

一般会計のあらまし

歳入・歳出の状況

歳入

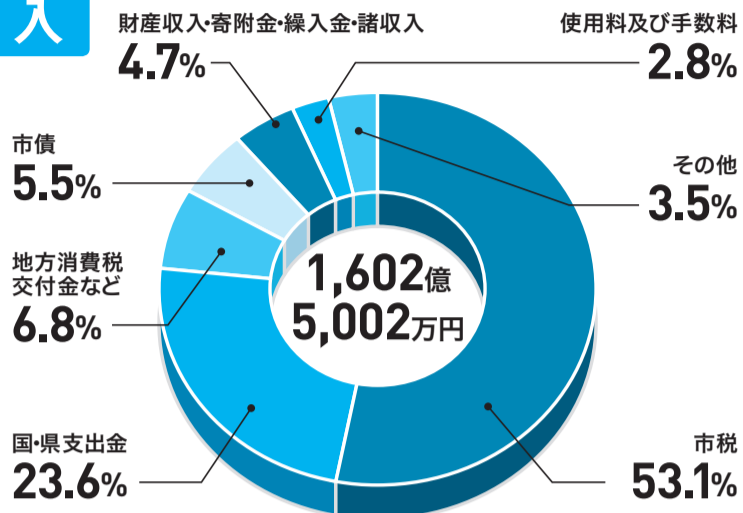

歳入 1,602億5,002万円

| | | |
|------------------|--|-------------|
| 市税 | みなさんが納めた税金 | 851億5,150万円 |
| 国・県支出金 | 市の事業に対し、国や県から交付されたお金 | 377億6,049万円 |
| 地方消費税交付金など | 消費税の一部として県から交付されたお金など | 108億3,841万円 |
| 市債 | 国や金融機関などから借り入れたお金 | 87億8,400万円 |
| 財産収入・寄附金・繰入金・諸収入 | 市有地を売却して得たお金、寄附金、基金(貯金)を取り崩したお金など | 75億8,464万円 |
| 使用料及び手数料 | 公立保育園の保育料、施設の使用料や住民票の写しの交付手数料など | 45億2,623万円 |
| その他 | 前年度から繰り越したお金、私立保育園の保育料や施設の入所費用など、特定の利益を受ける方が負担したお金 | 56億475万円 |

歳出

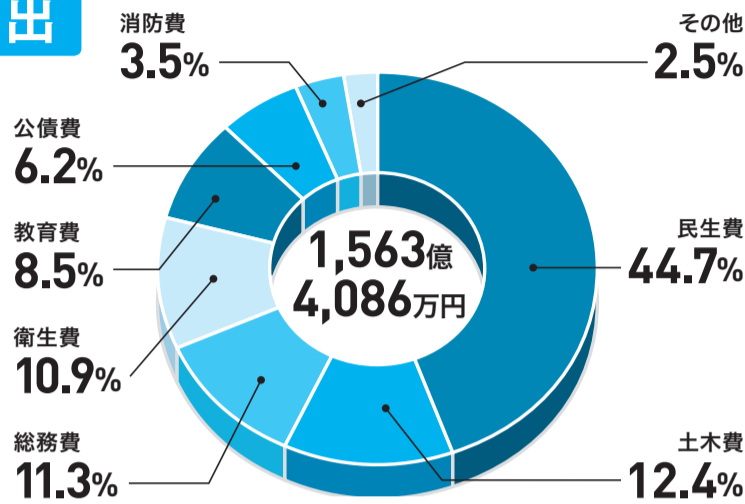

歳出 1,563億4,086万円

| | | |
|-----|------------------------|-------------|
| 民生費 | 高齢者、障がい者、児童などの福祉の費用 | 698億7,727万円 |
| 土木費 | 道路、河川、公園などの費用 | 193億2,429万円 |
| 総務費 | 文化振興、防災対策、情報化推進などの費用 | 177億1,470万円 |
| 衛生費 | ごみ処理、がん検診、予防接種などの費用 | 171億766万円 |
| 教育費 | 小・中学校、生涯学習振興などの費用 | 133億5,324万円 |
| 公債費 | 国や金融機関などから借り入れたお金の返済費用 | 96億9,456万円 |
| 消防費 | 消防・救急活動などの費用 | 55億4,929万円 |
| その他 | 商工業振興などの費用 | 37億1,985万円 |

特別会計

| | | | |
|---------|-------------|---------|-------------|
| 歳入総額 | 737億4,577万円 | 歳出総額 | 734億2,563万円 |
| 国民健康保険 | 397億1,741万円 | 国民健康保険 | 396億4,710万円 |
| 介護保険 | 288億4,747万円 | 介護保険 | 286億8,634万円 |
| 後期高齢者医療 | 51億8,089万円 | 後期高齢者医療 | 50億9,219万円 |

公営企業会計

| | | | |
|--------------|-------------|--------------|-------------|
| 収入総額 | 156億2,183万円 | 支出総額 | 166億5,963万円 |
| 下水道事業会計収益的収入 | 84億3,988万円 | 下水道事業会計収益的支出 | 78億4,948万円 |
| 下水道事業会計資本的収入 | 71億8,195万円 | 下水道事業会計資本的支出 | 88億1,015万円 |

主な事業と決算額

民生費

| | |
|-------------|-------------|
| 保育園などの運営・整備 | 151億5,795万円 |
| 子ども医療費助成の実施 | 14億5,681万円 |



| | |
|--------------|-----------|
| 特別養護老人ホームの整備 | 1億5,000万円 |
|--------------|-----------|

土木費

| | |
|-------------------|------------|
| 新庁舎の整備 | 55億5,281万円 |
| 新たな道路の整備 | 19億4,798万円 |
| 行徳地域の特性を活かしたまちづくり | 1億9,253万円 |
| 小塚山公園の整備 | 2,412万円 |

総務費

| | |
|----------------|---------|
| 文化会館の改修 | 1億849万円 |
| 国府台公園の再整備 | 1億147万円 |
| 防災・防犯のまちづくりの推進 | 4,073万円 |



▶下貝塚・北国分地区の防犯ボックスの設置

| | |
|---------|---------|
| ICT化の推進 | 2,156万円 |
|---------|---------|

衛生費

| | |
|--------------|------------|
| ごみの資源化への取り組み | 25億9,016万円 |
| 行徳野鳥観察舎の整備 | 9,044万円 |
| 子育て支援の充実 | 3,968万円 |

教育費

| | |
|----------------|-----------|
| 学校ICT化の推進 | 8億289万円 |
| 学校給食費の負担軽減 | 1億3,130万円 |
| きめ細かな特別支援教育の推進 | 9,290万円 |
| 教育相談の実施 | 9,150万円 |

その他

| | |
|--------------|------------|
| 治水対策の推進 | 11億6,456万円 |
| 市川南ポンプ場の新設工事 | |
| 市川漁港の整備 | 5億9,314万円 |
| 消防活動車両の整備 | 1億5,413万円 |



▶市川南ポンプ場の新設工事

減収対策緊急支援給付金、事業者緊急支援事業臨時給付金の申請期限は11月30日(月)までです

新型コロナウイルス感染症に関する市独自の給付金を支給しています。まだ申請をされていない方は早めに申請してください。

市民のみなさんへ

収入が減った方への給付金

2割以上減収した方が対象です

◆給付対象者

以下の①～③を全て満たす方(新型コロナウイルス感染症に起因する減収者)、または④に該当する方(非課税者)。ただし、現在生活保護を受給している方は除きます。

- ①令和元年度の住民税が本市で課税された方で、令和2年1月1日に市内に住所を有する方(もしくは令和2年4月1日に住民票を有する方)
- ②平成30年中の給与収入が500万円以下かつ総所得金額等が350万円以下の方
- ③令和2年2月1日の主たる収入が給与所得もしくは事業所得で、令和2年2月から9月のうち1カ月の主たる収入(給与は支払額、事業は売上額)が、前年の同月と比較して2割以上減収となっている方(ただし、前年

減収対策緊急支援給付金を支給しています。

事業者緊急支援事業臨時給付金(上限20万円)や特別定額給付金(1人10万円)など、他の給付金を受給していても下記の要件に該当していれば対象になります。

同月との比較が適当でないと認められる特別な事情がある場合は、令和2年1月または2月の収入と比較して2割以上減収となっている方)

- ④令和元年度の本市の住民税が非課税(被扶養者を除く)の方で、令和2年4月1日に住民票を有する方

◆給付額(1回限り)

| 新型コロナウイルス感染症に起因する減収者 | 非課税者(被扶養者を除く) |
|----------------------|---------------|
| 令和元年度の住民税相当額 | 一律5,000円 |

◆申請期限 11月30日(月)まで(消印有効)

☎704-8078減収対策緊急支援給付金担当

対象者診断チャート

当チャートはあくまで一般的な場合を想定しています。

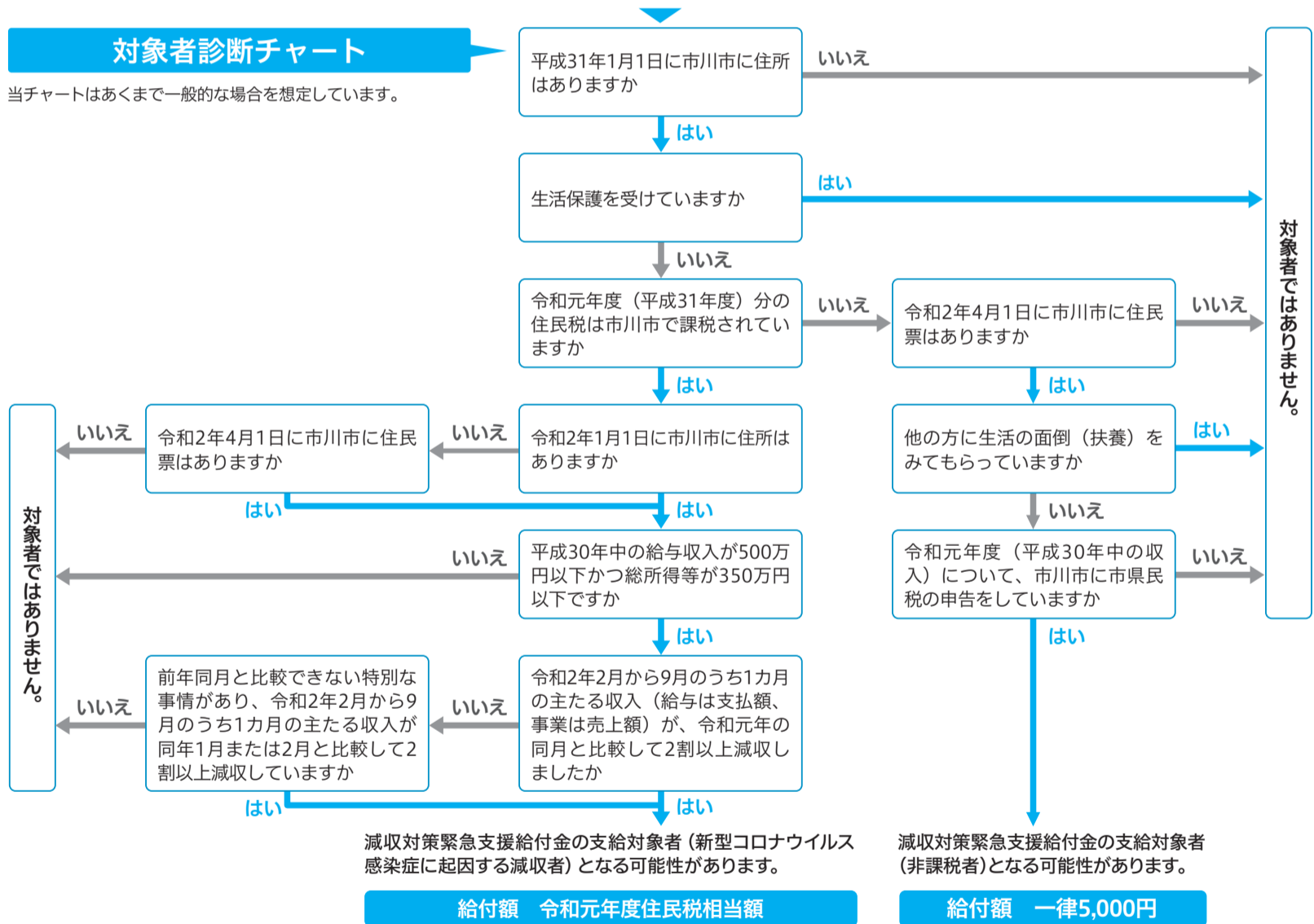

事業者のみなさんへ

感染症拡大防止のための 取り組みへの給付金

4月1日から8月31日の間で実施された感染症拡大防止のための取り組みを対象に、20万円を上限として事業者緊急支援事業臨時給付金を支給しています。詳しくは市公式Webサイトから確認してください(複数回の申請はできませんので、ご注意ください)。

◆対象となる取り組み

- ①休業・短縮営業の実施
- ②その他感染症拡大防止に対する取り組み
店舗の消毒、マスクや消毒液の購入/テレワークの実施/イベントやセミナーの中止など

◆給付対象事業者

- ①令和2年4月1日時点において市内に主たる事務所または事業所を有している中小企業者
- ②令和2年4月1日時点において市内で事業を営む個人事業主

◆申請期間

11月30日(月)まで(消印有効)

☎370-3604、3605事業者緊急支援事業臨時給付金担当

Ichikawa Information
いちかわインフォメーション
 暮らしに役立つ市川市の情報をお届けします。

【申し込み事項記入例】

申し込み先は下記の**申**で確認してください。
 ※往復はがきの場合は返信用のあて先も記入。
 ※熱を加えると消える筆記用具は使用しないでください。

WEB申込があるものは、市イベントポータルサイト(右記2次元コード参照)で申し込みます。



- ①行事・講座名など(日時・コースも)
- ②住所
- ③氏名(ふりがな)
- ④年齢(学年)
- ⑤電話・FAX番号
- ⑥その他必須事項

新型コロナウイルスの感染防止のため、記載された催しなどが中止または延期となる場合があります。開催状況については各主催者にお問い合わせください。

税の納期限の確認を

11月2日(月)は市県民税第3期、国民健康保険税第4期の納期限です。インターネットやコンビニエンスストアでも納められます。(納税・債権管理課、国民健康保険課)

年末調整等説明会関係 = ☎335-4101市川税務署、
 給与支払報告書関係 = ☎712-8664市民税課

11月・12月の無料耐震相談会

木造戸建て住宅の耐震診断、補強方法について、専門の建築士が相談に応じます。相談は1人1時間程度(予約制)。

日場 11月6日(金)／菅野公民館、11月20日(金)／大野公民館、12月5日(土)／中央公民館、12月18日(金)／南行徳公民館、いずれも午前10時～午後4時

人 申込順、各日4人
物 自宅の図面
申 開催日の4日前までに☎712-6337建築指導課

10月19日(月)から布類の収集を再開します

新型コロナウイルス感染症の影響に伴い、休止していた布類の収集を10月19日(月)から再開します。市民のみなさんは、自宅で保管していた資源として利用可能な衣類を、お住まいの地区の布類の日に出してください。なお、汚れた衣類などは通常どおり燃やすごみとして出してください。集団資源回収も同じく収集を再開します。
問 ☎712-6301清掃事業課

健康診査・がん検診のお知らせ

対象年齢の方へ、健康診査・がん検診の受診券(ピンク色の封筒)をお送りしています。まだ受診をされていない方は、ご活用ください。受診券には有効期限がありますので、受診券を確認の上、受診してください。



- 治療中、経過観察中の方は受診をご遠慮ください。
- 新型コロナウイルス感染症対策により、医療機関によっては検診の体制を変更している場合があります。事前にお問い合わせの上、受診してください。
- 受診の際はマスクの着用、自宅での検温をお願いします。発熱など、風邪症状のある方は、体調が回復してから受診してください。

特定健康診査(健康診査)と肝炎検診は無料。各種がん検診は一部自己負担金600円。胃内視鏡検査は1500円(70歳以上の方、千葉県の後期高齢者医療被保険者、及び住民税非課税世帯者は無料)。

問 ☎377-4513疾病予防課

歴史博物館臨時休館

常設展示室及び収蔵室の殺虫・防虫処理のため、10月25日(日)は臨時休館

します。なお、隣接する考古博物館は開館しています。

問 ☎373-6351同館

お知らせ

傍聴できます(希望者は直接会場へ)

◆総合計画審議会

10月23日(金)午後2時～4時／市川市役所第1庁舎5階 第1委員会室

問 ☎712-8591企画課

令和3年度給与支払報告書の配布

○給与支払報告書配布場所

市民税課(仮本庁舎)、総務課、大柏出張所、南行徳市民センター、市川駅行政サービスセンター、信篤・中山・国分窓口連絡所

配布期間 11月2日(月)～令和3年2月1日(月)

例年実施しています年末調整説明会は新型コロナウイルス感染症の影響で開催しません。給与支払報告書以外の書類は市川税務署で配布していますので直接お問い合わせください。

11月の市民相談

☎=仮本庁舎、☎=行徳支所

| 相談名 | 会場・日程 | 相談時間 | 相談内容〈 〉は相談員 |
|----------------|--|--|--|
| 民事一般 | ☎・☎(電話相談) 毎週月～金曜日 | 8:50～12:00 13:00～17:00 (受付16:30まで) | 民事に関する一般的な相談、市政案内(市民相談員) |
| 出張市民相談 | なし | | |
| 行政書士 | 9(月) | 13:00～17:00 (受付16:30まで) (電話相談) | 相続手続、遺言書、贈与、成年後見、契約書、官公署提出書類作成、外国人の在留などに関する申請など(行政書士) |
| 行政 | ☎ 25(水) ☎ なし | 13:00～15:00 (受付14:30まで) | 国、特殊法人などへの苦情や要望(行政相談委員) |
| 登記 | ☎ 4(水) ☎ 18(水) | 13:00～16:00 (受付15:30まで) | 不動産登記、会社登記、境界調査など(司法書士・土地家屋調査士) |
| 弁護士法律(平日) | 5(木)、6(金)、13(金)、19(木)、20(金)、27(金) | 13:00～16:00 (電話相談) | 相続・遺言、損害賠償、金銭貸借、離婚、借地借家、成年後見などの専門的な法律の知識を必要とする相談(弁護士) |
| 弁護士法律(土曜) | 14(土) | | ※弁護士法律相談(平日)の予約は毎週金曜日(閉庁日の場合は前日)8:45から翌週分を直通電話で受け付けます。 |
| 司法書士法律(昼間) | 18(水)、25(水) | 13:00～16:40 (電話相談) | |
| 司法書士法律(夜間) | 4(水)、11(水)、18(水)、25(水) | 17:00～20:00 (電話相談) | |
| 税金 | ☎ 10(火) ☎ 17(火) | 13:00～16:00 | 相続、贈与、売買など税の相談(税理士) |
| 交通事故 | ☎ 12(木)、26(木) ☎ なし | 10:00～15:00 | 示談や損害賠償の方法(県交通事故相談員) ※土日祝日を除く2日前までに要予約 |
| 消費生活 | 消費生活センター 毎週月～金曜日(毎月第2・4土曜日は電話相談のみ) 消費生活センター ☎320-0666 | 10:00～16:00 (窓口及び電話相談) | 消費生活に関する相談、苦情処理及び消費者トラブル解決のあっせん(消費生活相談員) |
| 多重債務 予約制 | ☎ 17(火)、24(火) ☎ なし | 13:00～16:00 | 多重債務に関する相談(弁護士)※予約制(消費生活センター☎320-0666) |
| 女性のための法律相談 予約制 | 男女共同参画センター 毎週水曜日※休館日を除く 男女共同参画センター相談室 ☎323-1777 | 13:00～17:00 | 女性市民を対象とした法律相談(女性弁護士) |
| 建築行政 | ☎ 毎週月・金、第3水曜日 ☎ 毎週水(第3水除く) 建築指導課☎712-6335 | 9:00～17:00 (受付16:30まで) | 建築にかかわる民事的な相談(中高層建築物を含む)(建築行政相談員) |
| 労働 予約優先 | 勤労福祉センター 4(水)、18(水) 商工業振興課☎704-4131 | 18:00～20:00 | 労働上のトラブルに関する相談(社会保険労務士) |
| 年金 予約優先 | ☎ 12(木) 国民年金課☎712-8538 | 13:00～16:30 (受付16:00まで) | 各種公的年金について(社会保険労務士) |
| 住宅リフォーム 予約優先 | ☎ 12(木)、☎ 26(木) 街づくり推進課 ☎712-6327 | 13:00～16:00 (受付15:00まで) | 増改築、修繕など(市川住宅リフォーム相談協議会相談員) |
| 後見制度 予約制 | 社会福祉協議会 18(水) 社会福祉協議会 ☎320-4001 | 9:00～16:00 | 高齢者・障がい者の成年後見制度の相談(社会福祉士) |

※11月の不動産取引相談及び人権擁護相談は中止となります。

新型コロナウイルスの感染防止のため、記載された催しなどが中止または延期となる場合があります。開催状況については各主催者にお問い合わせください。

令和3年度放課後保育クラブ入所申請受付

令和3年4月からの入所申請を受け付けます。本年度からオンラインによる申請受付を開始します。郵送による書類での申請も可能です。詳しくは市公式Webサイトを確認ください。

- 申請期間** 11月16日(月)～12月18日(金)(郵送の場合は必着)
- 申請書類配布場所** 青少年育成課(南八幡仮設庁舎)、総合市民相談課(仮本庁舎)、こども家庭支援課(アクス本八幡)、子育てナビ行徳、大柏出張所、市川駅行政サービスセンター
- 人** 低学年、心身に障がいのある児童優先
- 申** 市公式Webサイト(右記2次元コード参照)または必要書類を同封し青少年育成課(〒272-0023南八幡1-17-15)
- 問** ☎383-9419同課



す。起業家によるプレゼンテーションや、業種ごとに分かれてのグループワークなどを行います。市内だけでなく、近隣の市の起業家とも人脈作りや情報交換ができるチャンスです。詳しくは市公式Webサイトを確認ください。



- ▲昨年の様子
- 日** 11月6日(金)午後3時～6時
- 人** 申込順100人程度
- 申** ちば起業家応援事業実行委員会Webサイト(右記2次元コード参照)から申し込み
- 問** ☎711-1140経済政策課



1～3月の広報いちかわに掲載する広告

- ¥** 1号広告(第1週号/4色)=50,000円、2号広告(第3週号/2色)=30,000円
- 申** 10月19日(月)～30日(金)に申込書、広告案、事業説明資料を広報広聴課(第一庁舎)へ提出。複数枚、複数回の掲載申し込みも可。
- 問** ☎712-8632同課

令和2年度自衛官等採用試験 陸上自衛隊高等工科学校生徒

- ①推薦**
- 受験資格** 中学卒業(見込み含む)17歳未満の男子
- 受付期間** 11月1日(日)～30日(月)
- 一次試験** 令和3年1月10日(日)、11日(祝)のいずれか1日
- ②一般**
- 受験資格** 中学卒業(見込み含む)17歳未満の男子
- 受付期間** 11月1日(日)～令和3年1月6日(水)
- 一次試験** 令和3年1月23日(土)

※自衛官候補生(18歳～33歳未満)は年間を通じて募集中です。
問 ☎332-3751自衛隊市川募集案内所(危機管理課)

求人

会計年度任用職員

- 資格・人数** パソコン操作(ワード・エクセル)経験のある方、10人
- 業務内容** パスポート発給に係わる窓口業務及び業務補助
- 勤務場所** (仮称)行徳パスポートセンターおよび市川市パスポートセンター
- 勤務条件** 月曜～金曜及び日曜のうち、週4日、計30時間勤務。午前8時45分～午後6時45分のうち、7時間30分勤務、休憩1時間※時間外勤務を命じる場合があります
- 雇用期間** 令和3年1月～3月まで※令和3年度予算成立を条件に4月以降の雇用有り
- 時給** 1,004円
- その他** 上記のほか、勤務条件により交通費、期末手当(最大2.6ヶ月分/年)などを支給。雇用保険、厚生年金保険、健康保険の加入有。労災適用
- 申** 履歴書(写真付)を持参または、郵送で市川市パスポートセンター(〒272-0033市川南1-1-1ザタワーズ イースト3階)
- 問** ☎712-8440同センター

お知らせのつづき

マイナンバーカード 土曜日臨時窓口

土曜日臨時窓口を開設し、マイナンバーカードの交付と申請受付を行います。証明書の発行や住民異動などの通常業務は行いません。(予約制)
日 勤労福祉センター本館=11月7日・21日、12月5日・19日、1月9日・23日、市民課=11月21日、12月19日、1月23日、いずれも土曜日午前10時～午後4時
物 ①交付=個人番号カード交付・電子証明書発行通知書兼照会書、通知カード、住民基本台帳カード(取得した方のみ)、運転免許証など本人確認書類(有効期限内のものに限る)。書類が不足している場合は交付できません。各書類が手元にない場合や本人が受け取りに来庁できない場合は事前にお問い合わせください。②申請交付=通知カード、住民基本台帳カード(取得された方のみ)、顔写真(縦4.5cm×横3.5cm 6カ月以内に撮影されたもの)、印鑑、運転免許証など本人確認書類。
申 2日前までに☎712-8676市民課

市川市景観計画の改正

地域の特性を活かした景観形成をよ

り積極的に進める必要があることから、市川市景観計画を改正し、中山参道地区を景観重点地区として指定することになりました。同地区では、建築物などに独自の形態、色彩のルールが適用されることになるとともに、一定規模の建築物の新築、増築、改築などの際には届け出に加えて事前協議を行うなど、より景観に配慮した手続きが実施されることとなります。

次のとおり同計画を縦覧します。
閲覧場所 まち並み景観整備課(市川南仮設庁舎)
問 ☎712-8596同課

千葉県最低賃金の改正

10月1日から時間額925円に改正されました。最低賃金の詳しい内容については、千葉労働局または最寄りの労働基準監督署にお問い合わせください。
問 ☎043-221-2328千葉労働局(商工業振興課)

募集

ちば起業家交流会in市川・船橋・浦安

船橋市・浦安市と合同でオンライン(Zoom)で起業家交流会を開催しま

12月 保健センターからのお知らせ

健康相談(電話・面接)は各保健センターへ

| 内容 | 場所 | 日にち | 時間 | 問合せ | 対象・定員 |
|---|---------------------------|----------------|----------------------------|-----|--|
| プレ親学級 申 WEB申込 (詳細は市公式Webサイト) | 南行 | 4(金) | 11:00～14:00～ | ② | 初産でR3年2月～4月に出産予定の妊婦とその夫 1人での参加も可。どちらか1人の場合は祖父母1人まで同伴可 |
| | | 6(日) | 9:30～11:00～ | | |
| | 保健 | 19(土) | 14:00～ | ① | |
| ババママ栄養クラス 申 WEB申込 (詳細は市公式Webサイト) | 保健 | 5(土) | 10:00～11:00 13:00～14:00 | ① | R3年2月～4月に出産予定の妊婦とその夫(妊婦のみも可) 申込順16人 |
| | 南行 | 24(木) | 13:30～14:30 | | |
| 産後ママのためのボディケア教室 申 WEB申込(詳細は市公式Webサイト) | 南行 | 11(金) 18(金) | 9:45～ | ② | R2年5月生まれの子どもとその保護者各7組(申し込み多数の場合は抽選) |
| 歯とお口の相談 | 歯科医師会 口腔サポートセンター(八幡2-9-9) | 月～金曜日 | 9:00～17:30 | ③ | 在宅で療養中の方、身体にハンディを抱えている方など |

| 内容 | 日にち | 場所 | 対象・定員 | 問合せ |
|--------------------|---|---------------|-------------------|--------|
| 早期発見のための 口腔がん検診 | R3/3/31まで | 口腔がん検診 指定歯科医院 | R3/3/31時点で30歳以上の方 | ① |
| | ¥ 1次検診、2次検診(1次検診の結果、必要な方のみ)とも各600円。70歳以上の方、県後期高齢者医療被保険者、非課税世帯者は無料。 申 はがきまたは封書に申し込み事項(5面上段参照)と生年月日を書き、郵送で保健センター 歯科担当(〒272-0023南八幡4-18-8)。後日、受診券兼予診票を送付。 | | | |
| 保健推進員の訪問 | 生後3カ月過ぎの赤ちゃんがいる家庭に訪問し、母子保健相談窓口(アイティ)などの案内をします。 | | | ① ② |
| 新生児・1～2カ月児訪問 | 母子健康手帳別冊にある出生連絡票を書き、郵送。同票到着後、保健師・助産師が訪問。同票の郵送がない場合は、生後2カ月以降に訪問。生後28日までに訪問を希望する場合は、同票の送付と各保健センターに電話してください。 | | | ① ② |

場 保健=保健センター、南行=南行徳保健センター
問 ①☎377-4511保健センター、②☎359-8785南行徳保健センター、③☎332-0187歯科医師会口腔サポートセンター

Ichikawaオンラインシンポジウム

子どもたちの未来を託す デジタル時代の学校教育とは

新型コロナウイルス感染防止のためオンラインでの配信により実施します

世界的な情報化の進展や社会環境の変化により、未来を生き抜く子どもたちのための教育のあり方が問われています。ゲストや市長とともにデジタル時代のあるべき教育について考えてみませんか。当日視聴自由。



▲松丸亮吾氏 ▲佐藤昌宏氏

日 10月31日(土)午後3時~4時

ゲスト 松丸亮吾氏(市川市出身/謎解きクリエイター)・佐藤昌宏氏(デジタルハリウッド大学大学院教授)

参加方法 特設Webサイト(右記2次元コード参照)から。事前アンケートで意見や質問を受け付けています。

問 050-3183-1454(株)デジタルトランスフォーメーション研究所内同シンポジウム事務局
(デジタルトランスフォーメーション推進課)



はり・きゅう・マッサージ相談窓口

はり・きゅう・マッサージ師による相談会が行われます。(施術は行いません)

日 ①10月30日②11月27日、いずれも金曜日午後1時30分~4時

場 ①中央公民館②市川公民館

問 ☎357-3393市川浦安鍼灸マッサージ師会(富森) (介護福祉課)

子ども・教育

小学校入学にかかる費用の一部を援助

人 令和3年4月に公立小学校へ入学予定の子どもを持つ保護者で次の要件全てに当てはまる方。①市内に住民登録をしている②生活保護を受けておらず、生活保護世帯に準じる程度に経済的に困りの方

援助額 51,060円

支給時期 3月下旬

申 就学時健康診断で配布する申請書に必要事項を書き、必要な書類をそろえて、12月28日(月)までに就学支援課(南八幡仮設庁舎)へ持参

問 ☎704-0256同課

幼稚園子育て相談

子育て経験豊かな相談員が教育・子育てに関する相談を受け付けます。

日 10月21日(水)・29日(木)、11月4日(水)・18日(水)、いずれも午前9時30分~午後4時

場 南行徳幼稚園(車での来園不可)

人 0歳~未就学児童の保護者

申 相談日の午前9時~午後4時に☎080-7275-3365幼児教育相談員

問 ☎383-9338指導課

高齢者

高齢者インフルエンザ予防接種について

10月1日から指定医療機関で実施しています。65歳以上の方には予診票を発送しましたので、届いていない方は連絡してください。

人 本市に住民登録がある次の方①満65歳以上の方②満60歳以上で、心臓、腎臓、呼吸器の機能に自己の身の日常生活活動が極度に制限される程度の障がいやヒト免疫不全ウイルスにより免疫の機能に日常生活がほとんど

健康スポーツ教室参加者募集

日頃の運動不足を解消し、リフレッシュしませんか。運動に自信のない方でも大丈夫です。

参加する方は、市公式Webサイトを確認ください。(スポーツ課)



日 12月1日(火)~令和3年3月26日(金)

場 ①塩浜市民体育館②信篤市民体育館

人 市内在住で期間中、継続して参加可能な方(複数教室参加可。子ども連れの参加不可)

料 1教室3,000円(15回分。事前一括納付)

申 往復はがきに申し込み事項(5面上段参照)と会場名、希望する教室名(①については教室記号も)を第3希望(複数教室申込可能ですが、はがき1枚につき当選は1教室)までを書き、①11月10日(火)必着で塩浜市民体育館(〒272-0127塩浜4-9-1 ISG塩浜事務所)、②11月3日(祝)必着でスポーツ課(〒272-0023南八幡4-2-5-201)。または、各体育館の窓口にある申請書に返信用はがきを添付して申込先へ。応募多数の場合は、①11月12日(木)②11月5日(木)に抽選(消えるボールペンは使用しないでください)。

問 ①☎395-1166市川スポーツガーデン塩浜(月・水・金・土曜日午前10時~午後3時、健康スポーツ教室実施日に限り、火曜日午前8時40分~11時・木曜日午後0時30分~3時)②☎318-2013スポーツ課

①塩浜市民体育館

| 教室記号 | 教室名 | 定員 | 曜日 | 時間 |
|------|---------------------|-----|-----|-------------|
| 火1 | 初心者の健康ストレッチ教室 | 35人 | 火曜日 | 9:00~9:45 |
| 火2 | 健康ストレッチ&リズム体操教室 | | | 10:00~10:45 |
| 水1 | ヘルシーヨガ教室 | | 水曜日 | 11:00~11:45 |
| 水2 | やさしいピラティス教室 | | | 12:00~12:45 |
| 木1 | レッツエンジョイ 初級エアロビクス教室 | | 木曜日 | 13:00~13:45 |
| 木2 | タオルを使ったストレッチ教室 | | | 14:00~14:45 |
| 金1 | 骨・コツ ストレッチ教室 | | 金曜日 | 11:00~11:45 |
| 金2 | リズム体操教室 | | | 12:00~12:45 |

②信篤市民体育館

| 教室名 | 定員 | 曜日 | 時間 |
|-------------------|-----|-----|-------------|
| ストレッチ&コンディショニング教室 | 35人 | 金曜日 | 9:00~9:45 |
| 初級者のエアロビクスダンス教室 | | | 10:00~10:45 |
| 初心者のヨガ教室 | | | 11:00~11:45 |
| リラックスヨガ教室 | | | 12:00~12:45 |

ど不可能な程度の障がいがある方(身体障害者1級相当)

料 1,500円(生活保護、世帯全員が非

課税の方は無料)

問 ☎377-4512疾病予防課

市民の広場

本広場への掲載は、各施設にある「市民の広場掲載依頼書」により、「記載の決まり」に従ってお申し込みください。なお、市民のみなさんの依頼に基づき掲載しており内容についての責任は負いかねます。

問 ☎712-8632、FAX712-8764広報聴課



たのしもう

●猫絵日記展/10月29日(木)~11月1日(日)午前10時~午後6時(29日は午後1時から)/全日警ホール/ねこてんくらぶ/☎090-2176-1670岩井

●第12回フォトじゅんさい写真展/11月4日(水)~8日(日)午前10時~午後5時(4日は午後1時から、8日は午後3時まで)/全日警ホール/フォトじゅんさい/☎090-3484-7561平原

●中津俊子「房総展望」出版講演会/11月21日(土)午後3時~5時/全日警ホール/500円/要申し込み/古事記に親しむ会/☎337-0676宇野

やってみよう

スポーツ・健康

●卓球しませんか指導いたします/毎週月曜日午後1時~4時/曾谷公民館/6ヵ月分2,500円、中途入会は月割り計算/球友会/☎080-5525-9030山口

音楽・芸能

●英語で歌う洋楽ポップス&ジャズ/第1・3・5金曜日午後2時30分~4時/市川公民館/入会金1,000円、1回1,300円、雑費年約2,000円/ポピュラーソングの会/☎090-2742-6214北島(昼間)

書道・絵画

●共に楽しむ木版画同好会/第1土曜日午前10時~正午/行徳公民館/月1,000円/市川木版画クラブ/☎396-2497小出

排水側溝清掃

●自治(町)会・個人の自主的な清掃活動です。ご協力ください。●協力していただいた際に揚げられた泥土は市で回収します。●泥土の回収は、清掃日直後の月曜日か火曜日(清掃日が月・火曜日の場合は、その週)に伺います。●なお、一般ごみ・一般廃棄物などは回収しません。●不定期(臨時)に側溝清掃する場合は連絡してください。(道路安全課)

| 月・日 | 曜日 | 清掃地域 |
|-------|----|--|
| 10.18 | 日 | 新田2~4、曾谷1~4(第1から第4)、鬼越(全)、鬼高(全)、新井(全)、島尻、広尾1、日之出、南行徳1-2 |
| 10.19 | 月 | 平田(全) |
| 10.22 | 木 | 八幡6、東菅野4の一部(古八幡、富貴島) |
| 10.25 | 日 | 新田1・5、高石神、宮久保1(大境)、河原、下新宿、本塩、欠真間(全)、本行徳、妙典(全)、塩焼、関ヶ島、伊勢宿、末広(全)、相之川(全) |
| 10.26 | 月 | 富浜(全)、宮久保(全) |
| 10.28 | 水 | 東菅野4・5(美里苑)、福栄(全) |
| 10.29 | 木 | 本北方1 |
| 10.30 | 金 | 曾谷6・7(第5)、下貝塚(全) |
| 11.1 | 日 | 市川4(根本)、北方2、本北方1の一部(北方中央、押切、湊、湊新田(全)、新浜1、南行徳3・4、大洲(全)、大和田1・3・5、田尻4・5の一部、原木4、国分2・3(根古屋)、若宮1、北方町4(東南・富士見台)、曾谷1、奉免町(ひめみや)、柏井町1(第1、東昌台)、柏井町3(第3団地) |
| 11.2 | 月 | 国府台(全) |
| 11.3 | 祝 | 本北方2 |
| 11.5 | 木 | 香取(全)、行徳駅前3・4、本北方3、北方3、若宮2 |
| 11.6 | 金 | 若宮3(上町) |
| 11.7 | 土 | 八幡1、南八幡1(八幡上・下) |
| 11.8 | 日 | 稲荷木(全)、中国分(全)、国分1、大和田2・4、東大和田(全)、大町、大野町(全)、稲越町、北方町4(千足)、曾谷5・8(第6) |
| 11.9 | 月 | 真間4・5 |
| 11.10 | 火 | 高谷、二俣(全)、北国分(全)、中山3・4 |
| 11.11 | 水 | 中山1・2 |
| 11.15 | 日 | 須和田(全)、北方1、鬼越(全)、鬼高(全)、新井(全)、島尻、広尾1、日之出、南行徳1・2 |
| 11.16 | 月 | 南八幡1(しらさぎ)、平田(全) |
| 11.18 | 水 | 新田2~4、曾谷1~4(第1から第4) |
| 11.19 | 木 | 若宮3(下町)、市川南1~4、市川2 |
| 11.22 | 日 | 八幡6、東菅野4の一部(古八幡、富貴島)、高石神、宮久保1(大境)、河原、下新宿、本塩、欠真間(全)、本行徳、妙典(全)、塩焼、関ヶ島、伊勢宿、末広(全)、相之川(全) |

新型コロナウイルスの感染防止のため、記載された催しなどが中止または延期となる場合があります。開催状況については各主催者にお問い合わせください。

講座・講演

ボランティアガイド市川案内人の会 「行徳」案内人養成講座

「まち案内」のボランティアガイドに興味を持つ方向けに、行徳地区を中心とした「ボランティアガイド養成・基礎講座」を開催します。全4回。

- 日 ①11月5日②12日③19日④26日、いずれも木曜日午前10時～正午
- 場 ①本行徳公民館②東西線妙典駅集合③東西線行徳駅集合④東西線行徳駅集合
- 人 市内在住で、必ず初回を受講でき、なるべく全日程を受講できる方、申込順10人
- 問 ☎324-7751ボランティアガイド市川案内人の会(第1月曜日を除く午前10時～午後4時。いちかわ観光・物産案内所) (観光事業推進課)

和洋女子大学公開講座2020

全6講座をオンラインで開催します。「Zoom」上で開催しますが、Webカメラ・マイクは使用しません。内容など詳しくは和洋女子大学Webサイト(下記2次元コード参照)を確認してください。

- 日 11月7日・14日・28日、12月5日・12日・19日、いずれも土曜日午後2時～3時30分(受付は30分前)
- 人 申込順35人
- 料 12月5日講座のみ材料費300円
- 申 同大学Webサイト申込フォームに必要事項を記入し申し込み。締め切りは各講座の10日前まで。使用しているインターネット環境でZoomが利用できるか、事前に確認の上お申し込みください。
- 問 ☎371-1473同大学 地域連携センター (教育総務課)



お出かけ

ボランティアガイド市川案内人の会による「行こう市川 ちよい歩き」

少人数でのまち歩きを実施します。

日 ①10月23日/「永井荷風」が暮らしたまち 八幡②10月30日/「神輿」の歴史と「行徳」ゆかりの文人たち③11月6日/下総国分寺から道の駅いちかわへ④11月13日/開館15周年の東山魁夷記念館と鬼越の社寺を巡る⑤11月20日/千本公孫樹と水木洋子邸を訪ねて 八幡⑥11月27日/大町の自然を歩く⑦12月4日/行徳野鳥観察舎と福栄スポーツ広場、いずれも金曜日午前10時～午後0時30分

- 人 県内在住の方、各回申込順10人(1人1回のみ参加可)
- 申 各実施日の3日前までに ☎711-1142市川市観光協会 (観光事業推進課)

土偶をつくろう

縄文時代の土偶、「縄文のビーナス」は国宝に指定されていますが、動物を模したのもあり、作られた目的はいまだに謎です。学芸員の講義を受講してから土偶づくりを行います。(全4回)

- 日 11月8日・15日・22日、12月13日、いずれも日曜日午前9時～正午
- 場 歴史博物館、他
- 人 抽選で20人
- 料 会員=700円、一般=1000円(材料代)
- 申 往復はがき(1人1枚)に申し込み事項(5面上段参照)を書き、10月22日(木)まで(消印有効)に考古博物館(〒272-0837堀之内2-26-1)
- 問 ☎090-9231-4383博物館友の会 (考古博物館)

八幡一番街商店会主催「いちフェス」

「いちかわ市民まつり」と同時開催。期間限定サービスや商品販売でお祭り気分を楽しめます。

- 日 11月3日(祝)～7日(土)各店の営業時間内
- 場 八幡一番街商店街
- 問 ☎090-8510-8001いちフェス実行委員会 (商工業振興課)

11月3日(祝)は

市川がイベントで盛り上がる

「オンラインいちかわ市民まつり Act in Ichikawa」

新型コロナウイルス感染症拡大防止のため中止となった「いちかわ市民まつり」に代わり、市内で活動する方々が、日常行っている活動を発信する場を提供するため「オンラインいちかわ市民まつり Act in Ichikawa」を開催します。

- 日 ①特設Webサイト(右記2次元コード)②特別番組(J:COM 11ch、YouTube)③ちかくでパズール=参加店舗で市民まつり特別キャンペーンを実施 詳細は①を確認ください。
- 日 ②11月3日(祝)午前11時～午後0時30分③11月3日(祝)を中心とした期間(参加店舗による)
- 問 ☎711-1142いちかわ市民まつり実行委員会事務局 (観光事業推進課)



「行徳神社めぐり」

新型コロナウイルス感染症拡大の影響により開催を中止した「行徳まつり2020」に代わるイベントを開催します。全国的にも類を見ない神社仏閣のまちとして、また神輿の伝統的技術、文化を現在にいたるまで発信してきたまち行徳。地元の魅力を再発見してみませんか。

- 日 11月3日(祝)午前10時～午後4時
- 場 行徳地域の各神社内
- 内 神社にある神輿、獅子頭の展示・紹介、感染症鎮静祈願、神社めぐりスタンプラリーなど(右記2次元コード参照)
- 問 ☎359-1114行徳まつり実行委員会事務局 (行徳支所総務課)



「EDOROCK MUSIC & ART FESTIVAL 2020」

今年は市内の飲食店がアートコンペ会場に。音楽はラジオと YouTubeにて配信。密にならずにアートと音楽、地元市川を楽しむ1日です。

- 日 11月3日(祝)午前11時～午後4時
- 場 江戸川河川敷(大洲2丁目地先)、市内協力飲食店など
- 問 同イベント Webサイト内(右記2次元コード参照)問い合わせフォームでエドロック実行委員会事務局 (観光政策課)



広告

こんなお困りごとは!!

- 草取り
- 植木の手入れ
- 屋内外の清掃
- 事務・パソコン入力等
- 毛筆の宛名書き などなど

公益社団法人 **市川市シルバー人材センター** へご相談ください

市川市平田 1-20-17
☎047-326-7000

市営霊園墓石 見積無料 **市営霊園申込 相談**

お墓の補修、清掃相談 **墓じまい相談**

お気軽にご連絡、またはお立ちください。お墓の引越準備ガイド差し上げます。

お墓の引越準備ガイド

(株)メモリアルアートの大野屋 市営霊園正門前
☎0120-10-9588
市川市大野町4-2463 営業時間8:30～17:00 水曜定休

難解な雨漏りをスッキリ解決

雨漏り検査!

修繕費の無駄はカット

特殊検査液で漏水原因をピンポイント解明
現場の状況で特殊検査液不使用の場合有り
壁、天井のしみを見つけたらまず、こー報下さい!!

Tel 03-5876-5801

信頼と実績の **株式会社サーベイ**
見積り無料 検査・修繕
〒125-0054 東京都葛飾区高砂 8-21-1

永代供養出張サポート お骨の処分ではありません

生前申込可

何らかの事情でお墓を作れない方

がんぎょうじ 願行寺 12年個別安置→永代供養 埋葬地 静岡県伊東市

最後の駆け込み寺 最期の居場所

1霊 3万円 夫婦でも永代供養が6万円です。お寺発行の証明書をお送りします。

お電話1本で遺骨のお受渡し→ご供養まで 資料請求先・お問い合わせは(AM9:00～PM5:00)
☎0120-05-1234

どんな方でも手厚い供養を...
ABCなんでもお墓相談
株式会社メモリアルアシスト
東京都豊島区巣鴨 4-19-8-1F
TEL03-4589-1111 FAX03-4589-1110