

いちかわ

ichikawa

2022年（令和4年）
毎月第1・第3土曜日発行

8月20日

No.1694

知れば得する 「市川のなし」Q&A



千葉県は2021年も全国1位の梨生産地となり、県内の生産地でも「市川のなし」は、味・品質・産出額ともにトップクラスを誇っています。今年も旬を迎えた「市川のなし」について知り、味わってみませんか。

☎711-1141農業振興課

Q.1

「市川のなし」の自慢は



?

Q.2

品種のちがいは



?

Q.4

どこで買えるの



?

Q.3

おいしい梨の見分け方は



?

Q.5

ひょうの被害は大丈夫



?

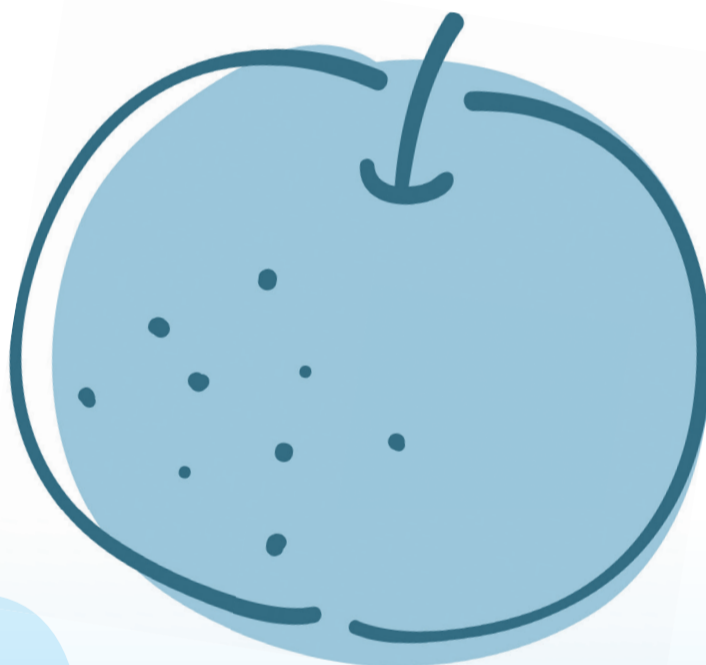

答えは2面へ

Contents

1-2 | 「市川のなし」Q&A

3 | 戦没者などの遺族に対する特別弔慰金の請求はお済みですか

4 | いちかわ市民まつり協賛企業を募集

5 | 就業構造基本調査にご協力をお願い

6 | 市川にこうご期待

7 | 小塚山公園「さくらオーナー」募集

8 | 新型コロナワクチンのお知らせ

A.1 「市川のなし」の自慢は



●全国でもトップクラスの産出額

市町村別農業産出額(農林水産省統計)において、本市は例年上位であり、令和2年は**全国3位**にランクインしています。

●県内の梨栽培発祥の地

約230年前(江戸時代)に八幡村の川上善六氏が栽培が盛んな美濃・尾張地方から枝を持ち帰って栽培し、県内に広まったと言い伝えられています。また当時「八幡梨」として江戸の市場をにぎわすようになり、将軍家にも献上されました。

●県内初の地域ブランドとして認証

梨栽培の歴史や市川市産の梨の品質、味の良さなどが評価され、地域ブランド「市川のなし」として2007年8月に認証されました。



地域ブランドとは

特産物などのブランドと地域のブランドを結びつけながら、地域全体で取り組むことにより、他の地域と差別化された価値を生み出し、持続的な地域経済の活性化を図るものです。

A.3 おいしい梨の見分け方



チェックポイントは4点

ふっくらと丸みのある良い形をしている

丸いのは実全体に甘さが広がった証です。

軸がしっかりとれている

軸は「へた」ともいわれています。軸が硬いこと、黒ずんでいないことの2点がポイントです。

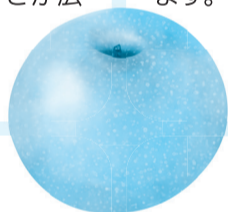

梨の皮に張りがあり色ムラがなくツルツルしている

果皮のざらざらとした質感は、果実が熟してくると次第になくなっていきます。

手に持ったずっしりと重みがある

同じ大きさの梨と比較して、より重みがあるものが良い梨です。

●おいしい食べ方

食べる前に1~2時間ほど冷蔵庫で冷やすと甘みが強くなり、よりおいしく食べられます。

A.5 ひょうの被害は



6月の降雹により市内の梨も被害を受けました。被害を受けた梨は、外見に傷がありますが味には問題ありません。今年は、例年行っている「市川のなし」フェアに加え、第1庁舎などで被害を受けた梨を特別販売します。

「市川のなし」を食べて応援しませんか。

●販売日時・場所

天候などの理由により、内容の変更や中止の場合があります。また、いずれの場所も完売次第終了です。

第1庁舎などでの特別販売

8月22日(月)~26日(金)各日ともに正午 **場** 市民等交流スペース
8月29日(月)~31日(水)各日ともに正午 **場** いちかわ観光物産インフォメーション

「市川のなし」フェア

9月10日(土)午前10時 **場** JR市川駅南口ペDESTリアンデッキ

A.2 品種のちがいは

なるほど



その時期に旬のおいしい「市川のなし」をご賞味ください(収穫時期は目安です)。今年も、昨年千葉県で生まれた品種の秋満月が一部の直売所で販売されます。



梨カレンダー

品種	8月			9月			10月
	上旬	中旬	下旬	上旬	中旬	下旬	上旬
幸水(こうすい)	← 大きさ 小型 食感 やや歯ごたえがある 食味 多汁で甘みが強く酸味が少ない						
豊水(ほうすい)		← 大きさ 小型 食感 歯ごたえがある 食味 甘みと酸味のバランスが良く、濃厚な味わい					
あきづき			← 大きさ 中型 食感 歯ごたえがある 食味 みずみずしくてほどよく甘い				
新高(にいたか)			← 大きさ 大型 食感 やわらかい 食味 甘みが強く酸味が少ない				
NEW 秋満月(あきみつぎ)			← 大きさ 大型 食感 やわらかくなめらか 食味 多汁で甘みが強く酸味が少ない				

A.4 販売場所

直売所に行ってみよう



「市川のなし」は、市内スーパー、道の駅いちかわなどでも販売されていますが、市内には約120カ所の梨直売所があり、全体の8割は直売で販売されているといわれています。

各直売所の情報は、市内公共施設などで配布している「いちかわ農産物直売所マップ」もしくは、JAいちかわ Webサイト(右記2次元コード参照)をご覧ください。

また今年度開設した「電子梨マップ」(右記2次元コード参照)では、一部の直売所の開閉状況をリアルタイムで確認できます。



▲JAいちかわ Webサイト



▲電子梨マップ

いちかわ農産物直売所マップ配布場所

配布場所	配布場所
第1庁舎 1階 総合案内	市内図書館(中央、市川駅南口、行徳、信篤、南行徳、平田)
第2庁舎 1階 広報スタンド	全日警ホール
大柏出張所	文化会館
市川駅行政サービスセンター	行徳文化ホール I&I
行徳支所 1階 受付	いちかわ観光物産インフォメーション
南行徳市民センター	アイ・リンクタウン展望施設
市内公民館(15館)	道の駅いちかわ

いちかわインフォメーション

暮らしに役立つ市川市の情報をご案内します
(☎市川市の市外局番は「047」です)

【申し込み事項】

申し込み先は下記の☑で確認してください。
WEB申込があるものは、市イベントポータルサイト
(右記2次元コード参照)から申し込みます。
※往復はがきの場合は返信用のあて先も記入。
※熱を加えると消える筆記用具は使用しないでください。



- ①行事・講座名など (日時・コースも)
- ②住所・郵便番号
- ③氏名(ふりがな)
- ④年齢(学年)
- ⑤電話・FAX番号
- ⑥その他必須事項

新型コロナウイルスの感染拡大防止のため、記載された催しなどが中止または変更となる場合があります。開催状況については各主催者にお問い合わせください。

税の納期限の確認を

8月31日(水)は市県民税第2期、国民健康保険税第2期の納期限です。インターネットやコンビニエンスストアでも納められます。
(納税・債権管理課、国民健康保険課)

お知らせ

傍聴できます(希望者は直接会場へ)

●空家等対策協議会

8月29日(月)午前10時30分～11時30分 / ☑ 第3委員会室 / 当日先着10人(開催15分前に会場前にて先着順受付)

(建築指導課)

第5期市川市地域福祉計画策定に向けたアンケートを実施しています

みなさんの声をきかせてください。右記2次元コードまたは、市公式Webサイトから回答をお願いします。

回答期限 9月4日(日)まで
☎ ☎712-8546福祉政策課



戦没者などの遺族に対する特別弔慰金の請求はお済みですか

戸籍の取り寄せなど、時間を要する場合がありますので、早めの準備をお願いします。

請求期限 令和5年3月31日(金)

支給内容 額面25万円、5年償還の記名国債

支給対象 令和2年4月1日において、「恩給法による公務扶助料」や「戦傷病者戦没者遺族等援護法による遺族年金」などを受ける方(戦没者などの妻や父母など)がいない場合に、先順位の遺族1人

☑ ☎712-8618に連絡のうえ、直接☑生活支援課へ持参

8月30日(火)～9月5日(月)は建築物防災週間です

災害に備え、非常口や避難通路の確保、ブロック塀の倒壊対策、外壁の落下防止など、建築物の再点検を行いましょう。

同週間に合わせて、商業施設などを対象に、非常時の安全性が確保されているか立ち入り調査を行う予定です。調査が決まった建築物の管理者の方は、協力をお願いします。

☎ ☎712-6335建築指導課

クリーンSPA市川を休館します

施設のメンテナンスに伴い、以下の期間休館となります。

☑ 9月1日(木)～30日(金)

☎ ☎328-2326クリーンセンター

南八幡体育館(勤労福祉センター本館併設の体育館)を休館します

照明器具改修工事に伴い、以下の期間休館となります。

☑ 12月1日(木)～令和5年1月31日(火)

☎ ☎704-4131商工業振興課

9月の市民相談

☑=第1庁舎、☒=行徳支所

相談名	日程	相談時間	相談内容()は相談員	相談名	会場・日程	相談時間	相談内容()は相談員
民事一般	☑☒ 毎週月～金曜日	8:50～12:00 (受付11:30まで) 13:00～17:00 (受付16:30まで) (対面または電話)	民事に関する一般的な相談(市民相談員)	消費生活	消費生活センター 毎週月～金曜日(毎月第2・4土曜日含む) 消費生活センター ☎320-0666	10:00～16:00 (電話)	消費生活に関する相談、苦情処理及び消費者トラブル解決のあっせん(消費生活相談員)
行政書士	☑ 12(月)	13:00～17:00 (対面または電話)	相続手続、遺言書、贈与、成年後見、契約書、官公署提出書類作成、外国人の在留に関する申請など(行政書士)	多重債務 予約制	☑ 6(火)、20(火)	13:00～16:00	多重債務に関する相談(弁護士)※予約制(消費生活センター ☎320-0666)
行政	☑ 14(水) ☒ 5(月)	13:00～15:00 (対面または電話)	国、特殊法人などへの苦情や要望(行政相談委員)	人権擁護	☑ 7(水) 多様性社会推進課 ☎322-6700	13:00～16:00 (受付15:30まで)	家庭問題やいじめ、いやがらせなどの悩み(人権擁護委員)
登記	☑ 28(水) ☒ 21(水)	13:00～16:00 (対面または電話)	不動産登記、会社登記、境界問題など(司法書士・土地家屋調査士)	女性のための法律相談 予約制	男女共同参画センター 毎週水曜日※休館日を除く 男女共同参画センター相談室 ☎323-1777	13:00～17:00	女性市民を対象とした法律相談(女性弁護士)
弁護士法律(平日)	☑ 1(木)、2(金)、9(金)、15(木)、16(金)、22(木)、30(金) ☒ 2(金)、9(金)、16(金)、30(金)	13:00～16:00 (対面または電話)	相続・遺言、損害賠償、金銭貸借、離婚、借地借家、成年後見などの専門的な法律の知識を必要とする相談(弁護士)(認定司法書士)	建築行政	☑ 毎週月・金、第3水曜日 ☒ 毎週水(第3水を除く) 建築指導課 ☎712-6335	9:00～12:00 13:00～17:00 (受付16:30まで) (対面または電話)	建築にかかわる民事的な相談(中高層建築物を含む)(建築行政相談員)
弁護士法律(土曜)	10(土)	13:00～16:00 (電話)	※弁護士法律相談(平日)の予約は毎週金曜日(閉庁日の場合は前日)8:45から翌週分を受け付けます。	労働 予約優先	7(水)、21(水) 商工業振興課 ☎704-4131	18:00～20:00 (対面または電話)	労働上のトラブルに関する相談(社会保険労務士)
司法書士法律(昼間)	☑ 21(水) ☒ 28(水)	13:00～16:40 (対面または電話)	※法律相談は、3カ月に1回※相談内容によっては利用できない場合もあります。	住宅リフォーム 予約制	☑ 8(木) ☒ 22(木) 街づくり整備課 ☎712-6327	13:00～16:00 (受付前日17:00まで) 電話または下記2次元コード(LoGoフォーム)より予約 	増改築、修繕など(市川住宅リフォーム相談協議会相談員)
司法書士法律(夜間)	7(水)、14(水)、21(水)、28(水)	17:00～20:00 (電話)		後見制度 予約制	社会福祉協議会 15(木) 社会福祉協議会 ☎711-1437	10:00～16:00	高齢者・障がい者の成年後見制度の相談(社会福祉士)
税金	☑ 13(火)	13:00～16:00 (対面または電話)	相続、贈与、不動産売買などの税金の相談(税理士)				
交通事故	☑ 8(木)、29(木)	10:00～15:00 (対面または電話)	示談や損害賠償の方法(県交通事故相談員) ※土日祝日を除く2日前までに要予約				

会場・日程・相談方法(対面・電話)が変更になることがあります。予約制でない相談につきましても事前に各問い合わせ先にご確認ください。

新型コロナウイルスの感染拡大防止のため、記載された催しなどが中止または変更となる場合があります。開催状況については各主催者にお問い合わせください。

いちかわ市民まつり協賛企業を募集

例年3万人の来場者でにぎわう同まつりの協賛企業・団体を募集します。

いちかわ市民まつり

日 11月3日(祝)午前10時～午後4時(荒天中止)

場 大洲防災公園

協賛金の募集

募集期限 9月30日(金)まで

協賛金 一口10,000円(銀行振込、または直接事務局に持参)

協賛特典

- ①当日来場者に配布するプログラムに会社名などを掲載
- ②会場看板に会社名などを掲載
- ③いちかわ市民まつり Webサイトに会社名などを掲載
- ④粗品を進呈

申 協賛申込書(市民まつり Webサイトを確認)を持参、郵送(〒272-8501※住所不要)、FAX711-1146、メール(2次元コード参照)のいずれかで

送 観光事業推進課

問 ☎711-1142

同事務局(観光事業推進課内)



(観光事業推進課)

お知らせのつづき

アワビ・ナマコに漁獲番号を付けることが義務化されます

密漁品の流通を防ぐため、12月から水産流通適正化制度が始まり、アワビ・ナマコの取引において、漁獲番号を付けること、取引記録を作成・保存することが義務付けられます。アワビ・ナマコを採捕・加工・販売・流通を行う事業者(小売でも消費者以外と取引がある場合は該当します)は、届け出が必要となりますのでご注意ください。詳しくは、県Webサイトを確認してください。

問 ☎043-223-3045 県水産課

(臨海整備課)

平和展の開催日変更

広報いちかわ8月6日号でお知らせした、平和展の開催日が変更になります。

日 8月24日(水)～31日(水)午前10時～午後4時(27日(土)・28日(日)を除く)

場 園 ファンクションルーム

問 ☎712-8643 総務課

募集

市道のネーミングライツ・パートナーの募集

本市では、一級幹線市道(ネーミングライツの対象としない市道を除く)に企業名や商品名を冠する権利を法人に買い取ってもらい、その収入を財源としています。地域の活性化を目的として、法人を対象に募集します。詳しくは、市公式Webサイトを確認するか、お問い合わせください。

募集期間 9月5日(月)～10月5日(水)

応募資格 応募する市道に隣接して関連施設を所有する法人

問 ☎712-6344 道路管理課



きっと誰かに話したくなる健康の秘訣

市川市健康都市推進講座受講生の募集

「誰もが心豊かに生きるために」をテーマに、コロナ禍における健康づくりや、最近よく耳にするSDGsなどについて和洋女子大学の先生をお迎えし、みなさんの健康生活を応援します(全4回)。

詳しくは、市公式Webサイトを確認してください。

日 ①9月17日②24日③10月1日④15日、いずれも土曜日①午後1時30分～3時30分、②③午後2時～3時30分④午後2時～4時(いずれも開場は30分前)

場 園 第2委員会室

内 ①溢れる健康情報に流されないために知っておきたい疫学的な見方②踊りの動きを日常生活にとりいれて、からだも心もイキイキと③コロナ禍における健康づくり④頑張れ日本のSDGs

人 市内在住の方、申込順50人(原則全4回出席できる方)

申 右記2次元コードで申し込み、または、8月31日(水)までに

申込書を FAX712-8763で健康都市推進課

問 ☎712-8642 同課



市職員募集

受験区分	職種	募集人数	受験資格 (採用予定日時時点で必須)	年齢 (令和5年4月1日時点)	募集期間	採用予定日	問い合わせ先
一般行政職 初級	事務	1人程度	高等学校卒業 または 短期大学卒業	高卒:19歳まで 短大卒:21歳まで	9月8日(木) まで	令和5年4月1日	☎712-8573 人事課
	事務 (障がい者)	1人程度	義務教育課程以上修了かつ 障害者手帳(身体・療育・精神)所持 (採用選考申し込み時において有効 であることが必要)	59歳まで			
育児休業 代替任期付 職員	事務	20人程度	義務教育課程以上修了	制限なし	9月20日(火) まで	合格者は「採用候補者名簿」に登載。 育児休業取得者数にあわせて採用	
	保健師	数人程度	保健師免許				
	看護師	数人程度	看護師免許				
	保育士	10人程度	保育士登録				

申込方法 市公式Webサイトの申込フォームより申し込みを行ってください(原則郵送での申し込みは受け付けていません)。

日程や、受験資格など、詳しくは市公式Webサイトの受験案内をご確認ください。

こども食堂などへ補助金を交付します

地域の多様な人々と子どもの交流の場となり、支援が必要な子どもについて「気づきの拠点」となる、子どもの居場所づくりを進めるため、食事の提供を通じて、学習や遊びの場となるこども食堂などを運営する団体に対し、補助金(市川市子どもの居場所づくり支援事業補助金)を交付します。予算上限に達し次第終了します。

申 市公式Webサイト掲載の申請書を郵送、持参またはメール(市公式Webサイト参照)で 問 こども家庭支援課(〒272-8501※住所不要)

問 ☎711-0677同課

就業構造基本調査にご協力のお願い

総務省統計局では、10月1日現在で就業構造基本調査を実施します。

この調査は、日本の就業・不就業の実態を明らかにすることを目的として、統計法に基づき実施する国の重要な統計調査です。

9月下旬から、「調査員証」を携行した調査員が調査をお願いする世帯に伺います。パソコンやスマートフォンでの回答や郵送での回答も可能ですので、調査の趣旨をご理解いただき、回答をお願いします。

問 ☎318-9188総務課

健康・福祉

骨髄ドナーに助成金を交付しています

骨髄ドナー(骨髄などの提供者)とドナーが就業している事業所に助成金を交付しています。申請期限は通院または、入院をした期間の末日の翌日から1年間となりますので、忘れずに申請してください。

	ドナー	事業所
条件	骨髄などの提供を行った時点で市内に居住する者	市内に居住するドナーが就業している国内の事業所
助成金額	通院・入院1日につき2万円(上限7日間)	付与したドナー休暇(特別休暇)1日につき1万円(上限7日間)
申請方法	以下必要書類を保健医療課(〒272-8501※住所不要)へ郵送	
必要書類	申請書、骨髄バンクが発行する証明書	申請書、雇用契約書、ドナー休暇を取得したことを証する書類、就業規則

問 ☎712-8641保健医療課

新しい被保険者証は届いていますか

国民健康保険被保険者証は8月1日で更新となり、新しい被保険者証(黄色)を特定記録郵便で発送

しました。届いていない方は連絡してください。

取扱窓口 問 国民健康保険課、支 福祉課、大柏出張所、南行徳市民センター、市川駅行政サービスセンター

問 ☎712-8532国民健康保険課

介護職員初任者・介護福祉士実務者研修費用を助成します

介護職員初任者研修費用及び介護福祉士実務者研修費用に対して助成をしています。なお、市外在住の方も助成の申請ができます。詳しくは市公式Webサイトを確認ください。

人 ①介護職員初任者研修または②介護福祉士実務者研修を修了し、市内の同一介護保険サービス事業所などに介護職員として6カ月以上継続して勤務しているなど一定の要件を満たしている方

助成内容 ①介護職員初任者研修=研修費用の半額(限度額5万円)②介護福祉士実務者研修=研修費用の半額(限度額10万円)

申 令和5年3月31日(金)必着で郵送または持参で 問 福祉政策課(〒272-8501※住所不要)

問 ☎712-8546同課

介護職員初任者研修(旧ヘルパー2級)受講者募集

在宅・施設を問わず介護に必要な基礎的知識や実

際の介護実技を修得します。介護職の人材不足を解消するため、福祉公社の公益的役割として、介護職員初任者研修を開催します。

日 10月5日(水)~11月22日(火)午前9時~午後5時30分(終了時間は、日により変更あり)。通学日数はおおむね16日間。

場 市川市福祉公社 東部ヘルパーステーション(南八幡5-10-7)

人 令和4年4月1日現在15歳以上で、履修科目を全て受講可能な心身共に健康な方、抽選で12人

¥ 50,000円

申 同公社Webサイトで申し込み、またははがき、封書に申し込み事項(3面上段参照)、生年月日、受講動機を書き、9月16日(金)必着で市川市福祉公社(〒272-0023南八幡5-10-7 INGビル2階)

問 ☎313-4072同公社

(福祉政策課)



9月 保健センターからのお知らせ

健康相談(電話・面接)は各保健センターへ

内容	場所	日にち	時間	問合せ	対象・定員
産後ママのためのボディケア教室	保健	30(金)	9:30~10:15 10:45~11:30	①	令和4年2月~令和4年4月生まれの子どもとその保護者各10組(申込順)
むし歯予防フッ化物(フッ素)塗布事業	市フッ化物塗布指定歯科医院	—	—	①	2歳6カ月から3歳未満の子ども
妊婦歯科健康診査	市妊婦歯科健康診査指定歯科医院	—	—	①	市に住民登録があり妊娠の届け出をした方
早期発見のための口腔がん検診	口腔がん検診指定歯科医院	令和5年3月31日まで	—	①	令和5年3月31日時点で30歳以上の方
歯とお口の相談	歯科医師会 口腔サポートセンター(八幡2-9-9)	月~金曜日	9:00~17:30	③	在宅で療養中の方、身体にハンディを抱えている方など

内容	問合せ	対象・定員
保健推進員の訪問	① ②	生後3カ月(第1子)の乳児と転入された乳児(生後4カ月~1歳未満)及びその保護者
新生児・1~2カ月児訪問	① ②	—

場 保健=保健センター、南行徳=南行徳保健センター 問 ①☎377-4511保健センター、②☎359-8785南行徳保健センター、③☎332-0187歯科医師会口腔サポートセンター

新型コロナウイルスの感染拡大防止のため、記載された催しなどが中止または変更となる場合があります。開催状況については各主催者にお問い合わせください。



市長 田中 甲
Tanaka Koh

核兵器廃絶平和都市宣言

終戦から77年を迎える本年ほど、多くの世代が平和の尊さを感じる年はないのではないのでしょうか。ロシアのウクライナ侵攻、また、台湾・中国間の問題が憂慮される中、日々の生活が守られることが平和のうえに成り立っていることを改めて感じるからです。

今年の8月15日も、私は日本武道館において行われた全国戦没者追悼式に出席をいたしました。翌16日には、市川市役所第1庁舎のファンクションルームで、市川市における追悼

献花式を催した次第です。

本市は1984年に「核兵器廃絶平和都市宣言」を行い、核の廃絶に向けての声をあげています。2022年に起きた国際紛争が、間違っても核を使用することがないように、戦闘による唯一の被爆国日本として具体的な行動を起こしていかなければならないと思っています。これからも、市民一人ひとりの生活を守り、生きがいと夢の持てる市川市を目指し、全力で務めてまいります。



▲市民の団体から平和を願う千羽鶴を受け取る

し、現在就労していない方、抽選で各回10人
申はがきに申し込み事項(3面上段参照)、生年月日、お持ちの資格、受講動機、受講希望日を書き、9月2日(金)必着で同公社ペーパーヘルパーチャレンジ講座担当(〒272-0804南大野3-21-22)または同公社Webサイトで申し込み。受講の可否については締切後に回答

問 ☎338-2672同公社

(福祉政策課)

ボランティアスクール(前期)

生活の中で無理なく楽しみながらボランティアをはじめのための講座を開講します(全5回)。

日 ①9月3日(土)②10日(土)③17日(土)④18日(日)⑤24日(土)。①②③⑤=午前10時~正午、④午前9時30分~11時30分

場 ①②③⑤社会福祉協議会、④勤労福祉センター大会議室

内 ①はじめてみようボランティア、コミュニケーション講座②【演習】車いす体験、プラインドウオーク体験③【講義】ボランティア活動から学ぼう④【体験】ポッチャをやってみよう⑤【講演・演習】活動体験談、グループワーク

人 市内在住のボランティア活動に関心ある方、15人(全5回参加できる方が優先)

申 ☎320-4002地域福祉・ボランティアセンター(ボランティア・NPO課)

健康・福祉のつづき

はり・きゅう・マッサージ相談窓口

毎月最終金曜日(祝日の場合は前週)に、はり・きゅう・マッサージ師による個別の相談会が行われます(施術は行われません)。

日 8月26日(金)午後1時30分~4時

場 市川公民館

問 ☎357-3393市川浦安鍼灸マッサージ師会(富森)

(介護福祉課)

子ども・教育

理科実験教室

科学の楽しさを感じてみませんか。

日 9月25日(日)①小学1年生~3年生=午前11時~正午②小学4年生~6年生=午後1時30分~3時

場 市川市薬剤師会(南八幡3-1-1)

内 ①墨流しで絵はがきを作ろう②食塩水電池を作ろう

人 ①②ともに申込順各24人

申 9月9日(金)までに☎700-3700市川市薬剤師会(保健体育課)

高齢者

店舗で働くシニア従業員のお仕事説明会 in市川

市と協定を結び、高齢者の見守りや雇用促進などを推進している株式会社セブン-イレブン・ジャパン

との共催により、シニア向けの仕事説明会を開催します。入場無料、履歴書不要ですが、電話での申し込みが必要です。

日 9月16日(金)午前10時(受付は20分前)~11時30分

場 全日警ホール

人 おおむね60歳以上の方(年齢制限なし)、申込順25人

申 8月22日(月)~9月15日(木)午後5時までに☎704-4131商工業振興課



講座・講演

ペーパーヘルパーチャレンジ講座

ヘルパーの資格をお持ちの方、一歩踏み出してみませんか。介護の仕事に就くチャンスがなかった方、また長期間介護の仕事を離れていた方を対象に学び直しや振り返りを行い、就労の自信につなげる講座です(各回同じ内容)。

日 9月13日(火)・14日(水)、いずれも午後1時30分~4時30分、9月15日(木)午前9時30分~午後0時30分

場 市川市福祉公社(南八幡5-10-7 INGビル2階)

内 介護技術の基礎など

人 介護福祉士またはホームヘルパーの資格を有

お出かけ

昔のあそび体験を再開します

9月から毎週土曜日に、紙芝居や紋切りあそび、火打ち石体験など、さまざまな昔のあそび体験を再開します(都合により内容が変更する場合があります)。

日 9月3日(土)~24日(土)の毎週土曜日、午後1時~3時(紙芝居のみ①午後1時30分~2時②午後2時30分~3時)

場 歴史博物館

内 9月3日=紙芝居、10日=紋切りあそび・折り紙の金魚釣り、17日=火打ち石体験、24日=紋切りあそび・お手玉あそび

問 ☎373-6351同館

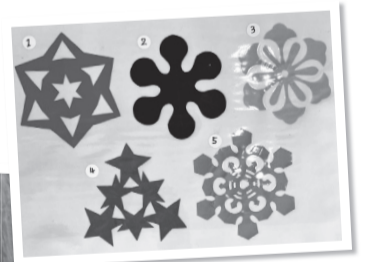

排水側溝清掃

●自治(町)会・個人の自主的な清掃活動です。ご協力ください。●協力していただいた際に揚げられた泥土は市で回収します。●泥土の回収は、清掃日直後の月曜日が火曜日(清掃日が月・火曜日の場合は、その週)に伺います。●なお、一般ごみ・一般廃棄物などは回収しません。●不定期(臨時)に側溝清掃する場合は連絡してください。(道路安全課)

月・日	曜日	清掃地域
8.21	日	鬼越(全)、鬼高(全)、新井(全)、島尻、広尾1、日之出、南行徳1・2
8.22	月	八幡6、東菅野4の一部(古八幡、富貴島)、富浜(全)、宮久保(全)
8.25	木	新田1・5
8.28	日	東菅野4・5(美里苑)、福米(全)、高石神、宮久保1(大境)、河原、下新宿、本塩、欠真間(全)、本行徳、妙典(全)、塩焼、関ヶ島、伊勢宿、末広(全)、相之川(全)
8.29	月	本北方1
8.30	火	曾谷6・7(第5)、下貝塚(全)
9. 1	木	市川4(根本)、北方2、本北方1の一部(北方中央)、本北方3、北方3、若宮2
9. 2	金	若宮3(上町)
9. 3	土	本北方2
9. 4	日	押切、湊、湊新田(全)、新浜1、南行徳3・4、大洲(全)、大和田1・3・5、田尻4・5の一部、原木4、国分2・3(根古屋)、若宮1、北方町4(東南・富士見台)、曾谷1、奉免町(ひめみや)、柏井町1(第1、東昌台)、柏井町3(第3回
9. 5	月	香取(全)、行徳駅前3・4、国府台(全)
9. 7	水	八幡1、南八幡1(八幡上・下)
9. 8	木	稲荷木(全)
9.10	土	高谷、二俣(全)
9.11	日	中国分(全)、国分1、大和田2・4、東大和田(全)、大町、大野町(全)、稲越1~3、北方町4(千足)、曾谷5・8(第6)
9.12	月	真間4・5
9.13	火	北国分(全)、中山3・4
9.14	水	中山1・2
9.15	木	須和田(全)、北方1、若宮3(下町)、市
9.16	金	川南1~4、市川2
9.18	日	南八幡1(しらさぎ) 新田2~4、曾谷1~4(第1から第4)、鬼越(全)、鬼高(全)、新井(全)、島尻、広尾1、日之出、南行徳1・2
9.19	祝	平田(全)
9.22	木	八幡6、東菅野4の一部(古八幡、富貴島)
9.25	日	新田1・5、高石神、宮久保1(大境)、河原、下新宿、本塩、欠真間(全)、本行徳、妙典(全)、塩焼、関ヶ島、伊勢宿、末広(全)、相之川(全)

小塚山公園「さくらオーナー」募集

市民のみなさんから桜1本ごとに寄付金を募り、オーナーとなってもらう「さくらオーナー」を募集します。7回目となる今回は、小塚山公園内です。オーナーになると、名前やメッセージ、イラストを記載したプレートを設置することができます。

桜及び記念プレートの所有権は発生しません。

植樹時期 令和5年2月ごろ

植樹場所 小塚山公園

募集本数 ジンダイアケボノザクラ(神代曙桜)16本(1人1本。応募多数の場合抽選)

寄付金 苗木1本につき5万円以上。

募集条件

- ・植樹する位置は選べません。
- ・桜の所有権は市に帰属。苗木が枯れた場合の植え替えや記念プレートが破損した場合の補修は、今後5年間、(公財)市川市花と緑のまちづくり財団で行います。
- ・管理上支障をきたす場合または、災害時などには、桜、記念プレートを撤去する場合があります。

記念プレート

- ・自筆で名前、メッセージ、イラスト、(赤ちゃんの手形、足形も可)を記載したプレートを設置します。
- ・宣伝、広告、管理上ふさわしくない表示はできません。
- ・著作権を有するものは、応募者の責任で許可を受ける必要があります。

人 市内在住・在勤・在学の方、または市内に事務所、事業所を有する法人、団体。すでにさくらオーナーになっている方は申し込みません

申 公園緑地課、(公財)市川市花と緑のまちづくり財団で配布の申込書に必要事項を書き、9月2日(金)まで(消印有効)に持参または郵送で公園緑地課(〒272-8501※住所不要)。申込書は市公式Webサイトからもダウンロード可

問 ☎712-8597同課

木造住宅耐震関係 助成事業の拡充

市では木造戸建て住宅の耐震診断・耐震改修に要する費用の一部を助成しています。今回、さらなる耐震化の促進を図るため、助成内容を拡充します。助成の条件など、詳しくはお問い合わせください。

補助対象

木造住宅の建築年月日を「昭和56年5月31日以前」から「平成12年5月31日以前」に拡充

補助内容

●耐震診断費用

耐震診断にかかった費用の2/3(上限8万円)

●耐震改修費用

耐震改修にかかった費用の4/5(建築年月日が昭和56年5月31日以前は「上限100万円」、昭和56年6月1日以降かつ平成12年5月31日以前は「上限50万円」)

問 ☎712-6337建築指導課

「フレイル予防ゆったり教室」後期コースの参加者募集

フレイルとは

加齢により心身の活力が低下した状態で、健康と要介護状態の中間の段階をさします。フレイルの兆候に早期に気づき、正しい対処をすれば健康な状態に戻ることもできます。



教室開催回数 1回60分、8回1コース

内 介護予防のための講話と体操(椅子に座って行う体操教室)

人 以下の3つの項目全てに該当する方、抽選で各定員

- 市内在住で65歳以上の方
- 介護保険の要介護の認定を受けていない方(要支援1・2の方のうちサービス未利用者)
- 体力に関する質問にひとつでも当てはまる方
 - 家の中でつまずいたり、すべったりする
 - 階段を上がるのに手すりが必要
 - 15分くらい続けて歩くことができない

申 8月22日(月)~9月2日(金)に①希望の会場②氏名③生年月日④住所⑤連絡先を☎712-8521地域支えあい課(参加決定者には後日、決定通知書を送付。抽選にもれた方への通知は行いません)。

会場名	定員	曜日	開始時間	日にち				
				10月	11月	12月	1月	2月
いきいきセンター市川	8人	月	10:00		7日・21日	5日・19日	16日・30日	6日・20日
いきいきセンター田尻	10人	月	10:30		7日・21日	5日・19日	16日・30日	6日・20日
いきいきセンター鬼越	9人	月	10:00		14日・28日	12日・19日	16日・23日	6日・20日
大野公民館	12人	月	14:30		7日・21日	5日・19日	16日・23日	6日・20日
いきいきセンター塩浜	8人	火	10:30		15日・29日	13日・20日	10日・24日	14日・21日
いきいきセンター宮久保	9人	火	10:30		1日・15日	6日・20日	17日・31日	7日・21日
いきいきセンター分館	11人	火・金	10:00		1日・18日	6日・16日	20日・31日	7日・17日
いきいきセンター日之出	5人	水	14:00		9日・30日	14日・21日	11日・25日	8日・22日
いきいきセンター南行徳	10人	水	10:30		9日・30日	14日・21日	11日・25日	8日・22日
いきいきセンター北方	8人	水	10:00		2日・16日・30日	7日・21日	18日	1日・15日
いきいきセンター福栄	13人	木	14:00		17日・24日	8日・22日	12日・26日	2日・16日
いきいきセンター本館	9人	木	10:00	27日	10日・24日	8日・22日	12日・26日	9日
曾谷公民館	16人	木	10:30		10日・24日	1日・15日	12日・26日	2日・16日
いきいきセンター北国分	6人	金	14:00		4日・11日	2日・9日	13日・27日	3日・10日
いきいきセンター大洲	14人	金	10:00		4日・18日	2日・16日	20日・27日	3日・17日

新型コロナワクチンのお知らせ

☎0120-923-118新型コロナワクチン接種市川市コールセンター
間違い電話が多くなっています。
番号をよくお確かめの上おかけください。

最新情報はこちら



接種会場とワクチンの種類など

1. 個別医療機関

ファイザー社を使用します。予約などに関する医療機関への直接のお問い合わせはお控えください。

2. 集団接種会場

ワクチンの種類		会場	受付時間
8月31日(水)まで	9月1日(木)から		
ファイザー社 (1~4回目) (12歳以上)	モデルナ社 (3・4回のみ) (18歳以上)	市役所第1庁舎2階	平日:午前9時~午後8時 土・日曜日、祝日:午前9時~午後4時
モデルナ社 (3・4回のみ) (18歳以上)		行徳支所	
		山崎製パン企業年金基金会館(市川駅北口から徒歩約2分) (9月12日(月)午前11時30分から14日(水)午後1時まででは実施しません) ◎予約なしでも接種できます。 以下の点にご注意ください。 1. 接種券(前回の接種日が確認できるもの)・本人確認できるものを必ずお持ちください。 2. 1日の接種上限人数に達した場合、接種できないこともありますので、できるだけ事前の予約をおすすめします。 3. 午前11時30分~午後1時は受付していません。	
ファイザー社(小児用)	市役所第1庁舎7階	月・金・土・日曜日:午前9時~午後4時 土・日曜日、祝日:午前10時~午後4時	

- ・集団接種会場については適宜見直しをしており、今後変更になることがあります。
- ・施設の休館などにより実施しない日や駐車場、駐輪場のない会場があります。
- ・当日、予診する医師の判断により接種が見合わせになる場合があります。
- ・国からのワクチン供給事情により、9月から集団接種の全会場(小児用を除く)がモデルナ社となります。9月以降ファイザー社を希望される場合は個別医療機関をご検討ください。
- ・4回目の対象者は、60歳以上の方、18歳以上で基礎疾患等を有する方・医療従事者・高齢者施設等従事者です。

接種証明書がコンビニで取得できるようになりました

新型コロナワクチン接種証明書をコンビニのキオスク端末(マルチコピー機)で取得することができます。

●事前に準備いただく必要があるもの

1. マイナンバーカード
 2. 接種証明書発行料(1部につき120円)
- 取得可能時間:午前6時30分~午後11時(土・日曜日、祝日を含む)
●市内で利用できる場所:
セブン-イレブン(対象は今後拡大される可能性があります)

●注意事項

コンビニで海外用の証明書を取得するには、令和4年7月21日以降に接種証明書アプリまたは自治体窓口で海外用の証明書を取得している必要があります。
詳細は市公式Webサイト(右記2次元コード参照)で確認してください。



3回目接種をご検討ください

ワクチンの効果は時間の経過とともに、著しく低下します。3回目接種によりオミクロン株感染に対する感染予防効果、発症予防効果や入院予防効果が回復します。まだ接種がお済みでない方は、接種をご検討ください。

オミクロン株対応ワクチンの接種が検討されています

本市では、実施が決定した場合、国の方針に基づき、速やかに接種が受けられるよう接種体制を整えています。開始時期などの詳細については、決まり次第、市公式Webサイトなどでお知らせします。

【8月10日時点での情報です。情報は変更になる場合がありますので、最新の情報は市公式Webサイトなどで確認してください】

市民の広場

本広場への掲載は、各施設にある「市民の広場掲載依頼書」により、「記載の決まり」に従ってお申し込みください。なお、市民のみなさんの依頼に基づき掲載しており内容についての責任は負いかねます。

☎712-8632、FAX712-8764広報広聴課

たのしもう | イベント・公演会

- 筆文字を書いてみよう/9月2日(金)・9日(金)・16日(金)午後6時30分~7時30分/男女共同参画センター/要申し込み/書道サークル松嶋会/☎090-2165-9687大塚
- 市川切手展2022/9月3日(土)・4日(日)午前9時~午後5時(4日は午後3時まで)/全日警ホール/関東地方郵便局長協会 市川西部会/☎090-9926-4616川上(夜間)
- お話し相手(傾聴)講座/9月9日(金)・16日(金)午後1時30分~3時30分/全日警ホール/要申込込

み/心のふれあいボランティア「フレンズ」/☎335-0025山崎

やってみよう | 仲間募集~趣味・交流

語学・教育

- ゆっくりじっくり学んでいます/第2・4木曜日午後7時~9時/南行徳市民談話室/入会金1,000円、月2,500円/大人のためのゆっくり英会話/☎357-2726高橋(夜間)
- 古文書から読み解く江戸時代/第2木曜日午前10時~正午/行徳公民館/入会金1,000円、月1,300円、お試し受講500円/古文書を楽しむ会/☎090-2495-6772奥田

スポーツ・健康

- バドミントン未経験、初心者歓迎/毎週月・木曜日午後1時~3時/信篤市民体育館/入会金1,000円、月1,000円/原木バドミントンクラブ/☎070-8409-9848森川(夜間)
- ママさんバレーボールで気分爽快/毎週土曜日午前9時30分~午後0時30分/西部公民館/月2,000円/VITTORIA(ヴィットーリア)/☎080-4372-4103小川

音楽・芸能

- 女声コーラス一緒に歌いませんか/毎週水曜日午後2時30分~5時30分/市川公民館/入会金2,000円、月5,000円/女声合唱団 愛の風/☎090-5492-5867宮城
- ママさん吹奏楽 全パート大募集/月4回金曜日または土曜日午前10時~午後1時/勤労福祉センター本館/入会金1,000円、月1,000円/ハミングバードウィンドオーケストラ/☎090-2909-0699三輪(夜間)
- 混声合唱を一緒に楽しみませんか/第1・3火曜日午前10時~正午/全日警ホール他/月2,000円/コール本八幡/☎333-6560澁谷(夜間)

書道・絵画

- 一緒に絵手がみ楽しみませんか/第4土曜日午後2時30分~4時30分/東部公民館/入会金1,000円、月100円/新婦人すみれ/☎090-2400-6739佐藤

その他

- コロナ対策をして活動してます/毎週火~土曜日午後1時~3時15分/いきいきセンター分館/年会費1,200円/分館将棋同好会/☎090-9208-0881石塚(昼間)