

広報

いつも新しい流れがある 市川

いちかわ

ichikawa

2023年（令和5年）
毎月第1・第3土曜日発行

1月1日

No.1703

あけましておめでとうございます。今年は卯年。
みなさんにとって飛躍する1年となりますよう
お祈り申し上げます。表紙は小学校のウサギ
たちと飼育係のみなさんです。（広報広聴課）



子どもたちの未来は 市川市の未来

Contents

2-3 | **特集1** もうすぐ成人式 ハタチから見た市川市 4-5 | **特集2** よろしく2023年いちかわ初夢すごろく

7 | 市川にこうご期待

8 | 会計年度任用職員の募集

12 | 新型コロナワクチンのお知らせ

9 | 赤ちゃん健やか応援給付金を支給します

10 | 図書館員が選んだ「本の福袋」の貸し出し

LINE : @ichikawa-city

Twitter : @ichikawa_shi

Facebook : @city.ichikawa

Instagram : @ichikawa_city



ハタチから見た市川市

1月8日(日)に「二十歳の集い」(成人式)が文化会館で開催されます。今回は成人式を迎える二十歳の方たちにスポットを当てたインタビューや20年前の出来事をまとめました。みなさんもあの頃に思いを馳せてみてはいかがでしょうか。

☎320-3343社会教育課

ハタチが振り返る市川市の思い出

紙面に登場してくれたのは成人式実行委員の方たち。本市で生まれ育ったみなさんのお気に入りの場所とそれにまつわるエピソードや成人式への意気込みを聞きました。



観劇でもよく訪れました

もも

成人年齢が引き下げられる節目の年に実行委員として関わることができてうれしいです。



千葉県立現代産業科学館もおすすめ



色々な体験をした
歴史博物館

なつみ

小さいころに親と一緒によく訪れていました。式の準備を精一杯頑張ります。



サッカーで遊んだ
大洲防災公園



ひーくん

実行委員として全国で一番盛り上げたいと思っています。サッカー選手になるのが夢。

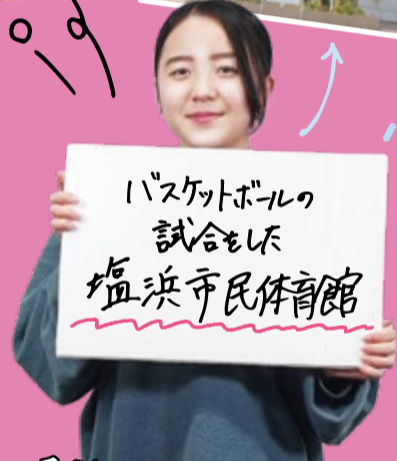

みい

小学校から高校まで続けたバスケでは、他校の人と仲良くなることもありました。

成人式の準備が進んでいます

成人式本番に向け、月に一回実行委員会の会議を実施中。個性豊かな実行委員総勢17人が参加しています。



参加者のみなさんに楽しんでもらうため、実行委員、出演者、協力事業者などで話し合いを行っています。



当日配布するパンフレットのイラストも実行委員が担当。どんなデザインになるかは当日のお楽しみ。



実行委員会は大学生を中心に構成。友達同士で参加する方や先輩の紹介で参加する方など、そのきっかけはさまざまなようです。

市川ナンバーワンのパワースポット

毎年遊んだ市民プール

No1

家族でお参りに行った葛飾八幡宮

まりな

毎年お正月のお参りに行っています。将来は理学療法士として社会貢献したいです。

かのん

四季折々の風景が美しい法華経寺も好きです。

ランニングのあとの風が気持ちいい

走った後の夜景がきれい江戸川

けーた

世界を旅することが将来の目標。成人式では参加する方々にリラックスしてほしいです。

ハタチが生まれたあの頃

ハタチのみなさんが生まれた20年前、2002年度のニュースを本市を中心に集めてみました。

2002年

- 4月1日 学校週5日制
新学習指導要領が始まる
- 4月6日 鬼高架道橋に歩道が完成
- 4月20日 第50回市川美術展覧会開催
- 4月22日 地域のおそび場「ビーイング曾谷」オープン
- 5月9日 情報プラザ完成
- 5月31日 FIFAワールドカップ™
日韓大会が開幕
- 6月1日 アメリカ合衆国ガーデナ市との姉妹都市締結40周年
- 6月22日 広報いちかわ1000号発行
- 7月15日 市川市動植物園のレッサーパンダナミちゃんが生まれる
- 8月7日 多摩川にアザラシのタマちゃんが出現
- 10月1日 ごみの収集方法が5分別から12分別に変更
- 10月5日 市川市消防団記念音楽隊発足50周年
- 10月8日 田中耕一氏、小柴昌俊氏がノーベル賞受賞
- 11月2日 真間山の緑地協定などを締結
- 11月9日 ガラス工芸家藤田喬平氏に文化勲章が授与
- 12月7日 関東女子フットベースボール交流大会にて1位から3位を市川市が独占

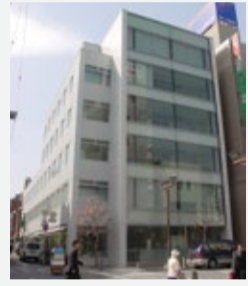

▲本八幡駅から徒歩1分



▲現在も元気に暮らしています

成人式実行委員会の公式SNSで発信しています

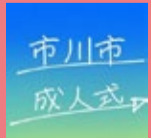

成人式の準備の様子をTwitterでお知らせしています。



←フォローはこちらから

令和4年度の成人式を開催します

今年度より式典の名称を「二十歳の集い」に変更しました。また、令和4年度は市川市文化会館で3年ぶりの開催となります。みなさんのご参加をお待ちしております。

日 令和5年1月8日(日)
開場：午前10時
式典：午前11時から正午
場 市川市文化会館
期 平成14年4月2日から平成15年4月1日に生まれた方



！よろしく2023年！ いちかわ 初夢すごろく

みなさんの初夢はどんな夢でしょうか。動植物園のカワウソも、夢の中で仲間の動物たちと一緒にいろいろなところに遊びに行っているようです。今年のお正月は、家族や友だちと、動植物園のかわいい動物たちの「いちかわ初夢すごろく」でぜひ楽しんでください。
 問 ☎712-8632 広報広聴課



大空を泳ぐ姿は圧巻だぞ

アルパカ夏バージョンだ

スタート

準備するもの

- ◎コマ (小さなおもちゃや、コインなど)
- ◎サイコロ (ない場合、六角形型えんぴつの各面に数字を書いて使ったり、小銭などを6枚用意し、同時に振って表が出た数だけ進めたりなど)

ルール

- 1 順番にサイコロを振り、出た目の数だけ進みます。
- 2 止まったマスの指示に従いながら、ゴールを目指しましょう。

国分川鯉のぼりフェスティバル

もっぱり・すっきり大競争

右隣の人のいいところを3つ言って2マス進む

自分以外2マス戻る

真間川の桜

1マス進む

いちかわスポーツフェスタ

1マス進む



満開の桜きれいだな

いろいろなスポーツに挑戦するぞ

行徳のおまつり

ボクたちもお神輿担いでみたいな

すごろくが終わったら、おうちのお手伝いを1つ以上する

好きな動物のものまねをする



里見公園のバラ



あざ
鮮やかな
バラにうっとり

今年もおいしく
できますように

最高の笑顔で
2マス進む



市川市民納涼花火大会



光と音の
コラボレーションで
大迫力だ

市川のなし



1マス
戻る

もう1回
サイコロを振る
1~3が出たら
3マス進む
4~6が出たら
2マス戻る



いちかわドイツデー



ドイツのことを知れるし
おいしい食べ物に
あくあく

左隣の人に
肩たたき
10回をして
1マス進む

左隣の人とじゃんけん
勝ち: 3マス進む
あいこ: 3マス戻る
負け: 1回休み

早口言葉を
言えたら
1マス進む



いちかわ市民まつり



1回休み

1マス
戻る

いろいろなお店があって、
何を食べるか迷っちゃうな



ゴール



2023年も楽しいことが
いっぱいありそうだな。
市川市動植物園にいる
ボクたちが市川を紹介する
「いちかわかるた(仮称)」も
今年完成予定だよ。
今後、各学校に配布する
予定だから楽しみにしていてね。

記載のイベントなどについては、発行日現在、実施が決定しているものではありません。開催状況については、今後お知らせします。

いちかわインフォメーション

暮らしに役立つ市川市の情報をご案内します
(☎市川市の市外局番は「047」です)

【申し込み事項】

申し込み先は下記の☎で確認してください。
WEB申込があるものは、市イベントポータルサイト
(右記2次元コード参照)から申し込みます。
※往復はがきの場合は返信用のあて先も記入。
※熱を加えると消える筆記用具は使用しないでください。



- ①行事・講座名など (日時・コースも)
- ②住所・郵便番号
- ③氏名(ふりがな)
- ④年齢(学年)
- ⑤電話・FAX番号
- ⑥その他必須事項

新型コロナウイルスの感染拡大防止のため、記載された催しなどが中止または変更となる場合があります。開催状況については各主催者にお問い合わせください。

お知らせ

傍聴できます(希望者は直接会場へ)

●男女共同参画推進審議会

1月19日(木)午前9時30分～正午/男女共同参画センター/無料保育利用の場合のみ1月13日(金)までに要申し込み(10カ月～未就学児、申込順5人)

☎☎322-6700多様性社会推進課

市税の日曜電話相談

☎1月15日(日)午前10時～午後3時(電話相談のみ。窓口は開設しません)

☎☎712-8653納税・債権管理課

飼い犬・猫マイクロチップ装着費の助成開始

詳しくは、市公式Webサイトを確認ください。

☎1月4日(水)～3月31日(金)に申込順で受け付け。予算枠に達した時点で受付終了

助成金額 マイクロチップ装着に要した費用または助成限度額のいずれか少ない額(1頭につき2,000円を上限)

申請書配布窓口 ☎生活環境保全課、☎総務課、大柏出張所、市公式Webサイトからもダウンロード可

☎各申請書配布窓口に申請書を提出

☎☎712-6309生活環境保全課

一歩踏み出すための「いちカフェ@ウィズ」

「妊娠・出産を機に考える男女共同参画」をテーマに、妊娠期・出産後のパートナーとの関わりやこれからの子育てについての不安や悩みなどをみんなで共有します。子育ての協力などについて考える機会にしませんか。

☎1月12日(木)午前10時～11時30分

開催方法 オンライン(Zoom)

☎妊娠中の方・今年出産をした方



パートナーの方・関心のある方、申込順20人程度

☎下記2次元コードで申し込み

☎☎322-6700多様性社会推進課

特別職の報酬などを建議

令和4年12月23日に、特別職報酬等審議会(会長 田口安克氏)から市長に対し、市議会議員の議員報酬の額並びに市長、副市長、教育長及び常勤の監査委員の給料の額及び退職手当の支給率について「現行の額及び支給率に据え置くことが妥当である」という内容の建議がありました。

☎☎712-8579職員課

女性のための情報&アートスペース「ベルヴィ」

「ベルヴィ」で、本を読んだり、いろいろな素材を使って簡単なアートワークをしたり、情報を探したり、自分のための自由な時間を過ごしませんか。

☎1月17日(火)午前11時～午後1時(時間内の出入り自由)

☎場男女共同参画センター

☎女性の方ならどなたでも

☎☎322-6700同センター

図書館休館のお知らせ

中央図書館・こどもとじょかんは、本の特別整理・点検のため、以下日程で休館します。

☎1月30日(月)～2月3日(金)

☎☎320-3346中央図書館

満点エコボカードとごみ袋の交換キャンペーン

満点エコボカード1枚と市指定のごみ袋セット(燃やすごみ用5枚とプラスチック製容器包装用3枚、いずれも45Lサイズ)の交換キャンペーンを実施します。

☎1月4日(水)から

☎場☎市民活動支援センター、☎市民活動支援センター行徳

☎限定2,000セット、1人2セットまでの交換、なくなり次第終了

☎物 満点エコボカード

☎☎712-8704ボランティア・NPO課

水道料金及び下水道使用料のクレジットカード払いが始まります

申し込みに必要なもの お客様番号及びネット手続用確認番号(「使用水量のお知らせ」や「水道料金等納入通知書」で確認ください)、クレジットカード、メールアドレス

利用可能なクレジットカード VISA、Mastercard、JCB、American Express、Diners Club

☎1月6日(金)から申込専用Webサイトで申し込み(右記2次元コード参照)

☎☎0570-001-245ナビダイヤル、☎043-310-0321(ナビダイヤル使用不可の場合)県企業局 県水お客様センター (下水道経営課)



弁護士・司法書士・税理士による合同無料相談会

各専門家が合同で法律問題、登記、税金問題などの相談に応じ、総合的なアドバイスを行います(電話相談不可)。

☎1月21日(土)午前10時～午後4時

☎場 千葉県税理士会館(千葉市中央区中央港1-16-12)

☎人 申込順20人(予約制)

☎☎043-243-1201千葉県税理士会

(総合市民相談課)

募集

動物愛護市民ボランティア

申込期間 1月9日(祝)～31日(火)

活動内容例 譲渡会などの動物イベントの協力、

パブリックコメント ご意見をお寄せください

「第4次市川市食育推進計画(案)」に関する意見

市では市民のみなさんの食に関する理解を深め、「食ではぐくむ体も心も健康なまち いちかわ」の実現に向けて、令和5～9年度を計画期間とする「第4次市川市食育推進計画」の策定を進めています。この案をお知らせするとともに、広く意見の募集を行います。

募集期間 1月4日(水)～2月2日(木)

閲覧場所 市公式Webサイト、健康支援課(保健センター、南行徳保健センター)、中央図書館、行徳図書館、大野公民館図書室、男女共同参画センター情報資料室(開館日などは各施設へお問い合わせください)

☎市内在住・在勤・在学の方、または本市に事務所・事業所を有する個人、法人または団体。政策などに利害関係を有する方、及び本市に関心を持つ方

☎上記閲覧場所で配布の意見用紙に住所、氏名(ふりがな)または団体名(代表者氏名)、意見を書き、2月2日(木)までに持参、郵送(消印有効)またはFAX316-1568で健康支援課(〒272-0023南八幡4-18-8)。市公式Webサイトからも提出可

☎☎377-4511同課

「第三次市川市防犯まちづくり基本計画(案)」に関する意見

市川市防犯まちづくりの推進に関する条例第8条に基づき、防犯まちづくりに関する施策の推進を図るため「第三次市川市防犯まちづくり基本計画(案)」を作成しましたので、広く市民のみなさんにお知らせするとともに、意見の募集を行います。

募集期間 1月4日(水)～2月2日(木)

閲覧場所 市公式Webサイト、☎市民安全課、中央図書館、行徳図書館、大野公民館図書室、男女共同参画センター情報資料室(開館日などは各施設へお問い合わせください)

☎市内在住・在勤・在学の方、または本市に事務所・事業所を有する個人、法人または団体。政策などに利害関係を有する方、及び本市に関心を持つ方

☎上記閲覧場所で配布の意見用紙に住所、氏名(ふりがな)または団体名(代表者氏名)、意見を書き、2月2日(木)までに持参、郵送(消印有効)または、FAX336-8073で市民安全課(〒272-8501※住所不要)。市公式Webサイトからも提出可

☎☎334-1129同課

地域猫の不妊手術などのための捕獲や動物病院への搬送、手術後の体調回復までの一時預かり、動物愛護団体に保護された犬の散歩、災害時の動物対策支援など

市内在住・在勤・在学の18歳以上で、講習会(日程などは後日連絡)を受講できる方

☎712-6309生活環境保全課

【芸術祭・文化祭】

いけばな展・こどもいけばな展 出品者

申込期日 1月20日(金)

展示期間 3月3日(金)~5日(日)午前10時~午後5時(5日は午後4時終了)、こどもいけばな展は4日(土)~5日(日)(5日は午後3時終了)

場 文化会館

人 いけばな愛好家、こどもいけばな展は15歳(中学3年生)まで

¥4,000円(こどもいけばな展は無料)

☎326-5118市川市花道協会(渡邊)

(文化芸術課)

求人

会計年度任用職員

①フルタイム②パートタイム

詳細は1月4日(水)以降に図書館Webサイトを確

認してください(小論文のテーマを含む)。

資格人数 ①司書資格、7人②資格不要、46人程度

業務内容 ①図書館業務全般②本の整理・利用案内・電話対応及びパソコン入力作業などの図書館業務補助、一般事務

勤務場所 市内図書館、公民館図書室、市民図書室のいずれか

勤務条件 ①週5日(休憩時間45分)、勤務①=午前8時50分~午後5時20分、勤務②=平日午前11時20分~午後7時50分、土・日曜日、祝日=午前9時50分~午後6時20分②週2・3日(休憩時間45分)、勤務①=午前8時50分~午後5時20分、勤務②=平日午前11時20分~午後7時50分、土・日曜日、祝日=午前9時50分~午後6時20分他、時間外勤務・時短勤務を命じる場合あり

雇用期間 4月1日~令和6年3月31日

給与 ①月給200,182円②時給1,004円から(特別賞与などなしの勤務地あり)(令和5年度予算の議決を前提とします)

履歴書(写真付、希望職種を明記)・小論文(テーマ指定)・84円切手を貼った返信用封筒を持参

市川にこうご期待 市長 田中甲 Tanaka Koh 新春のご挨拶 明けましておめでとうございます。市川市長の田中甲です。市民の皆様におかれましては、癸卯(みずのと・う)の清々しい新年をお迎えのこととお慶び申し上げます。私の年明けは、元旦マラソンに参加し市民の皆様方との交流から始まります。さて、昨年を振り返ると、新型コロナウイルス感染症や国際情勢の悪化による食料等の物価高騰など、日常生活に関わる課題が立ち塞がり厳しい年でありましたが、本年も気を許すことができない状況が続くことになりそうです。そんな中ですが、私の基本姿勢はシンプルで「市民が喜ぶことを行う」という事ですから、皆様からお預かりしている税金を無駄にすることなく、しっかりと市民の声に添えていきたいと思っています。いよいよ、市立中学校などで1月から給食費の無償化がスタートします。さらに、年度が変わり、4月からは市立小学校の給食費無償化も始まることとなります。私も生徒と一緒に給食を食べたいと思っています。また、昨年の秋から始めてきたタウンミーティングは、これまでに市内10カ所の会場で開催され、自治会長さんをはじめ皆様から、生活に直結する様々な課題を聞かせていただき、大変有意義だと思っております。これからも、市民の皆様の笑顔を少しでも多くしていくために、「市民目線」と「現場主義」を貫きながら、市政運営のかじ取りを全力で行ってまいります。本年が市民の皆様にとりまして、健康で充実した一年となります様、心からご祈念を申し上げ新春のご挨拶と致します。



▲タウンミーティングでみなさんの意見をきく

は郵送で中央図書館(〒272-0015鬼高1-1-4) ☎320-3346同館

☎320-3124社会福祉協議会。2月7日(火)に採用試験を実施 (青少年育成課)

放課後保育クラブ支援員(契約社員)

資格・人数 保育士、教諭免許、社会福祉士など(規定あり)を有する65歳未満の方、30人程度

業務内容 保護者に代わり、児童の生活支援などを行う

勤務場所 市内保育クラブ(46施設131教室)、自動車通勤不可

勤務条件 月~土曜日、原則として午後1時~7時(6時間勤務、休憩なし)、土曜日・学校休業期間などは午前8時から勤務あり(シフト制、4週6休他)

雇用期間 4月1日~令和6年3月31日(試用期間3カ月あり)

給与 月額219,500円、昇給あり、賞与なし(令和5年度予算の議決を前提とします)

☎平日の午前9時~正午、午後1時~5時に

健康・福祉

介護保険料納付確認書の送付

令和4年中に納付した介護保険料の確認書を1月27日(金)に発送します。確定申告などに利用してください。

令和4年度市民税課税の方で普通徴収(納付書または口座振替)で納付した方。特別徴収(年金からの天引き)で納付した方は、日本年金機構などから送付される源泉徴収票で確認してください(対象以外の方でも、申し込みにより郵送または窓口で交付します)

☎712-8542介護福祉課

2月 保健センターからのお知らせ

健康相談(電話・面接)は各保健センターへ

Table with columns: 内容, 場所, 日にち, 時間, 問合せ, 対象・定員. Rows include: あかちゃん講座, 離乳食教室, 発達相談, カミカミ歯みがき教室, おやこ歯みがき教室, 健康診査.

☎保健=保健センター、南行=南行徳保健センター ☎①377-4511保健センター②359-8785南行徳保健センター

新型コロナウイルスの感染拡大防止のため、記載された催しなどが中止または変更となる場合があります。開催状況については各主催者にお問い合わせください。

健康・福祉のつづき

国民健康保険税納付確認書の送付
令和4年中に納付した国民健康保険税額の確認書を1月26日(木)に発送します。
☎712-8534国民健康保険課

後期高齢者医療保険料納付確認書の送付
令和4年中に納付した後期高齢者医療保険料の確認書を1月26日(木)に発送します。
☎令和4年度市民税課税者及び口座振替を利用している方(対象以外の方でも、申し込みにより郵送または窓口で交付します)
☎712-8533国民健康保険課

健康診査・がん検診のお知らせ
対象年齢の方へ、健康診査・がん検診の受診券(ピンク色の封筒)をお送りしています。年に1度の案内ですので、受診していない方は活用してください。受診券には有効期限があります。確認の上受診をお願いします。
●なお治療中、経過観察中の方は受診をご遠慮ください。
●新型コロナウイルス感染対策により、医療機関によっては健(検)診の体制を変更している場合があります。事前に問い合わせの上、受診してください。
●受診の際はマスクの着用、自宅での検温をお願いします。発熱など、風邪症状のある方は、受診を控えてください。
▼特定健康診査(健康診査)と肝炎ウイルス検診は無料。がん検診は一部自己負担金600円。胃内視鏡検査は1,500円(70歳以上の方、千葉県の後期高齢者医療保険被保険者、及び令和3年度住民税非課税世帯の方は無料)。
☎377-4513疾病予防課

子ども・教育

環境書き初め
環境問題への対策や意気込みなどの言葉を書いた「環境書き初め」を募集します。集めた作品はメディアパーク市川エントランスホールに展示します(返却はしません)。参加賞あり。詳しくは市公式Webサイトを確認してください。
展示期間 1月11日(水)~18日(水)正午
☎小学生
☎1月4日(水)~10日(火)に必着で郵送または直接☎生活環境整備課(〒272-8501※住所不要)
☎712-6306市川市地球温暖化対策推進協議会

事務局(同課内)

環境かるた大会
児童が作成した標語(読み札)に、和洋女子大学の学生が絵を描き(絵札)作成した「環境かるた」で「かるた大会」を開催します。入賞者には景品あり。詳しくは、市公式Webサイトを確認してください。
☎2月4日(土)午後2時~4時30分
場 KeiyoGAS community Terrace(南八幡3-14-1)
☎小学生、申込順32人
☎1月5日(木)から市公式Webサイトまたは、右記2次元コードで申し込み
☎712-6306市川市地球温暖化対策推進協議会事務局(生活環境整備課内)

出張こども館 in「大野~ Ono ~」
こども館が大野地区に出張します。おもちゃで遊んだり、ママパパ同士でおしゃべりしたりしませんか。親子遊びや絵本の読み語りを楽しみましょう。
☎1月26日(木)①午前10時~10時45分②午前11時~11時45分
場 大野公民館
☎市内在住の0~3歳未満の乳幼児とその保護者、申込順7組
☎1月7日(土)午前10時からWEB申込
☎320-3337中央こども館

高齢者

シルバー人材センター 入会説明会
資格・経験不問の仕事も多数あります。入会希望者は、次のいずれかの説明会を受講してください。
☎①1月11日【女性限定】②18日③25日④2月1日、いずれも水曜日午後2時
場 ①④ダイエー市川店(市川1-4-10)②全日警ホール③行徳公民館
☎市内在住で60歳以上または年度内に60歳を迎える健康で働く意欲のある方
☎各回前日までに☎326-7000同センター(地域支えあい課)

講座・講演

不登校児童生徒の「保護者の会」
講演テーマ「不登校の子供が、親にわかってほしいこと」。
☎1月21日(土)午後1時30分~3時30分

令和5年度
会計年度任用職員の
募集

4月1日に採用する会計年度任用職員を募集します。
募集内容(業務内容、給与、勤務日数、必要資格、応募方法、連絡先など)については、1月初旬に、市公式Webサイトで公開します。
職種 事務補助、各種専門職 など
応募方法 希望する課に直接申し込み(1人1課まで)
応募期間(予定) 1月初旬~1月27日(金)
選考方法 書類選考、面接の上、採用者を決定します
募集内容については、各課に直接お問い合わせください。(人事課)

場 メディアパーク市川 第2研修室
講 沢崎真史氏(聖徳大学教授)
☎不登校児童生徒の保護者、申込順20人程度
☎1月19日(木)までに☎320-3336教育センター

いちかわ市民防犯講演会
みんなで考えよう、地域の安全・安心

地域の安全・安心を確保するための方法を学びます。また、ボランティアパトロールを3年継続した方を表彰します。詳しくは、市公式Webサイトを確認してください。
☎2月1日(水)午後4時(開場は30分前)~6時
場 文化会館
☎地域の力で犯罪を防ぐ一ひとりひとりができること
講 島田貴仁氏(警察庁科学警察研究所犯罪予防研究室長)
☎申込順400人
☎上記2次元コードまたは自治会や市施設などで配布の講演会チラシに記載の上FAX336-8073市民安全課
☎334-1129同課

急病診療所・休日急病等歯科診療所

診療について
年始の急病診療所は元旦より診療を行います。発熱、悪寒、咳、のどの痛み、倦怠感、下痢などいわゆる風邪症状のある方は急病診療所を受診してください。診療により入院などが必要な方は適切に病院をご案内します。年始に開院している病院に患者の方が集中しないようご理解とご協力をお願いします。

急病診療所(応急処置)
来所される方は、マスクの着用をお願いします。 ☎377-1222

| 診療日/診療時間 | 内科 | 小児科 | 外科 |
|--|----|-----|----|
| 日曜日・祝日・年始(1/1~1/4) / 午前10時~午後5時と午後8時~11時 | ○ | ○ | ○ |
| 月~金曜日 / 午後8時~11時 | ○ | ○ | × |
| 土曜日 / 午後8時~11時 | ○ | ○ | ○ |

休日急病等歯科診療所(応急処置)
日曜日・祝日・年始(1/1~1/4) / 午前10時~午後5時
☎377-8888

あんしんホットダイヤル(市民専用)
時間 24時間(無休)
発熱などの急病対応が可能な医療機関の案内、急な病気やけがなどの健康に関する相談を24時間専門スタッフが受け付けています。通話料無料。非通知設定では利用できません。

☎0120-241-596 FAX 0120-637-119
(FAXは言語・聴覚が不自由な方専用)

1月4日(水)から

「いちかわ環境ダイヤル」を設置

良い市つくろ 110番

0120-414-110

受付時間 平日 9:00-17:00

本市は市民と共により良い生活環境の実現を目指します。事業場からの騒音、河川への油の流出など、環境に関する問題があるときはご連絡ください。なお、市公式Webサイト及び市公式LINEでは、24時間受付を行います。詳しくは同サイトを確認ください。

☎712-6312生活環境保全課



赤ちゃん健やか応援給付金を支給します

乳幼児を抱える子育て世帯に対して、物価高騰による負担を軽減し、健やかな成長を応援するため、給付金を支給します。

☑平成31年4月2日～令和5年4月1日に生まれた0～3歳の乳幼児を養育している方のうち、以下の要件に該当する子育て世帯

①児童手当受給世帯（令和4年12月1日時点で本市在住の方）
令和4年9月分の児童手当の支給を受けている方など（プッシュ型・申請不要）

②その他世帯（申請時点で本市在住の方）
①を除く、令和4年9月以降に乳幼児を養育することとなった方など（要申請）
（公務員、転入者、令和5年4月1日までに生まれた乳幼児など）

支給額 乳幼児1人当たり45,000円

支給方法 ①令和5年2月中旬ごろに児童手当受給者の口座に振り込み（対象者には案内文を送付）②申請手続きが必要です。詳しくは市公式Webサイトを確認ください。

☎712-8689こども福祉課

LGBTQ+講座「LGBTQ+と地域
過ごしやすいまちづくり」

多様な性のあり方に関する基本的な知識や、LGBTQ+当事者の方の経験・困りごとを知り、誰もが過ごしやすいまちについて考えてみませんか。「全く知らない」「単語は知っているが意味は知らない」といった方もぜひ参加してください。

☑1月29日(日)午後2時～3時30分

📍男女共同参画センター

🗣️山口颯一氏（一般社団法人ELLY 代表理事）

☑市内在住・在勤・在学の方、申込順30人

☑右記2次元コードで申し込み

☎322-6700多様性社会推進課

男性料理教室
「食材の切り方で豚汁は変わる」

男女共同参画が進んだ今、「男子厨房に入る」が定着しつつあります。さまざまな食材を入れる豚汁を題材に、食材の切り方から学べます。この機会に練習をしてみませんか。「受講しに行く時間がない」という方にもおすすめです。

☑2月1日(水)～3月1日(水)

開催方法 オンライン(市公式YouTubeチャンネル)

☑市内在住・在勤・在学の男性

☑WEB申込

☎322-6700多様性社会推進課

ステップアップセミナー
「自分で作るホームページ」

自信をもって社会参加したい女性のためのスキルアップ講座です。ホームページ作成について基礎から学びます。伝えたいことを伝えられるホームページ作りにチャレンジし、自身の仕事や、やりたいことを発信していきましょう。特に起業を検討している方、起業したての方、自身で事業をしている方などにおすすめです。

☑2月3日・10日、いずれも金曜日午前10時～11時30分

開催方法 オンライン(Zoom)

🗣️岩間麻帆氏(パソコンインストラクター)

☑20代～50代程度の女性で関心のある方、申込順20人程度

☑右記2次元コードで申し込み

☎322-6700多様性社会推進課



History and Culture

Promenade

歴史と
文化の
散歩道

自然博物館では、センサーカメラ(自動撮影装置)を使って大町公園の哺乳類や鳥類の動画を収集しています。カメラの前で何か動くると作動する仕組みで、24時間記録可能です。2カ所にカメラを設置したところ、これまでにいろいろな種類が記録されました。

哺乳類でこれまで一番多く記録されたのは、タヌキです。けもの道を行き来する姿や、カメラの前に設置した水場で水を飲むようすなど、年間を通じて記録されました。子ダヌキが写ったこともあります。逆に病気で弱っていくタヌキも記録されました。ハクビシンも、タヌキほどではないですがよく記録されました。

朗報だったのは、ニホンノウサギです。かつては市北部の緑地で広く生息の痕跡が確認されていましたが、近年は激減し絶滅が心配される動物です。数を増やすタヌキ、ハクビシンとは逆の経過をたどってきました。直接の観察は大変むずかしいのですが、センサーカメラではひと月ほど前の11月28日も記録されていました。

※センサーカメラの動画は自然博物館公式Webサイトから市公式YouTubeチャンネルでご覧いただけます

Vol.
116

大町公園の哺乳類

まさかと思っていた動物も写りました。アナグマです。自然が多い場所では珍しくないアナグマも、さすがに市川市域にはいないと思っていました。それが、たった1回ですが写っていました。令和3年5月30日です。動画の記録は、ひとつの長さが1分、それが多いたとて週100本にもなりますが、アナグマの姿を見たときにはわが目を疑い、あわてて動物園の飼育員にも確認してもらいました。

センサーカメラを導入したことで、大町公園では予想以上にたくさんの哺乳類が暮らしていることがわかりました。これは、周囲に梨園が広がり土地利用に余裕があることが要因と思われます。梨農家さんにとってはありがたい種類も含まれますが、なんとか共存を願っています。この地域で農業が継続されることが、多くの動物たちにとっても生息場所の維持につながります。

(自然博物館 金子謙一)

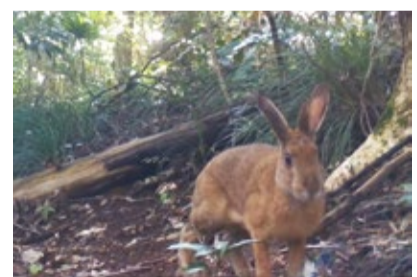

▲大町公園のニホンノウサギ

新型コロナウイルスの感染拡大防止のため、記載された催しなどが中止または変更となる場合があります。開催状況については各主催者にお問い合わせください。

図書館員が選んだ「本の福袋」の貸し出し

図書館員が、いろいろなテーマで選んだ本を福袋にして貸し出します。どんな本が入っているかは、借りてからの楽しみ(本のプレゼントではありません)。

会場 1月5日(木) ①午前9時30分=信篤図書館、南行徳図書館 ②午前10時=中央図書館・こどもとしゃかん、行徳図書館。中央図書館一般向け以外なくなり次第終了。中央図書館一般向けは1月9日(祝)午後6時まで



▲こどもとしゃかん「本の福袋」

| 対象 | 0~3歳 | 4~6歳 | 小学校低学年 | 小学校中学年 | 小学校高学年 | ヤングアダルト | 一般 |
|---------------------------|-------|-------|--------|--------|--------|---------|----------|
| 中央図書館(1セット1冊) | - | - | - | - | - | - | 期間中は常に用意 |
| こどもとしゃかん(1セット2冊、オマケつき) | 60セット | 60セット | 50セット | 20セット | 10セット | - | - |
| 行徳図書館(1セット3冊、オマケつき) | 10セット | 15セット | 5セット | 5セット | 3セット | 2セット | 30セット |
| 信篤図書館(1セット1冊) | 5セット | 5セット | 2セット | 1セット | 1セット | - | 10セット |
| 南行徳図書館(1セット3冊、一般のみ1セット1冊) | 6セット | 8セット | 4セット | 1セット | 1セット | - | 10セット |

①0歳から、当日先着順
貸出期間 2週間
☎0320-3346中央図書館

郭沫若邦楽コンサート 生田流箏曲・小鼓

文化振興財団、第35回新人演奏家コンクール記念演奏会に出演した山脇貴久恵氏(生田流箏曲)と長谷川莉奈氏(小鼓)による和楽器の演奏会です。



▲生田流箏曲 山脇貴久恵氏

日 1月21日(土) ①午前11時 ②午後1時

場 郭沫若記念館(車での来場不可)

人 申込順各回15人

申 1月7日(土)午前10時から ☎374-7687 芳澤ガーデンギャラリー (文化施設課)

博物館友の会見学会 「江戸城外堀を巡る 四ツ谷から赤坂」

四谷門跡、紀尾井町の地名の由来となった大名屋敷跡、赤坂門跡、勝海舟邸跡などを巡り、外堀の歴史と幕末から明治に活躍した人物について学びます(坂道が多く健脚者向き)。

日 1月22日(日)午前8時(JR市川駅改札口集合)~午後0時30分(赤坂氷川公園解散)

人 抽選で40人

料 会員300円、一般600円

申 往復はがき(1人1枚)に申し込み事項(6面上段参照)を書き、1月11日(水)まで(消印有効)に歴史博物館(〒272-0837堀之内2-27-1)

☎ 090-9231-4383 博物館友の会

(歴史博物館)

東山魁夷記念館 冬のワークショップ

「岩絵の具でひな人形に絵付けをしよう」

日本画家が講師になり、普段触れることのない日本画の画材(岩絵の具)を使って、張り子のひな人形に絵付けをします。

日 2月4日(土)正午~午後4時

場 東山魁夷記念館集合、第四中学校で実施

人 小学生以上、抽選で16人(小学生は要保護者参加)

料 小・中学生800円、高校生以上1,300円(特別展の観覧料含む)

申 WEB申込 または往復はがきに参加者全員(1枚3人まで)の申し込み事項(6面上段参照)を書き、1月17日(火)必着で同館(〒272-0813中山1-16-2)

☎ 333-2011同館



▲自由に絵を描いてオリジナルのひな人形を作ろう

防災啓発展示

地震による大きな被害があった阪神・淡路大震災から今年で28年目です。この震災をいつまでも忘れないために1月15日~21日は「防災とボランティア週間」となっています。

第1庁舎では過去の大規模災害や災害への備えを紹介する防災啓発展示の他、災害派遣などで活躍する自衛隊を紹介しますので、お立ち寄りください。

日 1月13日(金)~17日(火)いずれも午前10時~午後4時

場 ファンクションルーム

☎ 704-0065 地域防災課

講座・講演のつづき

魚のさばき方教室

市内鮮魚店で働く方々を講師に招き、3年ぶりに魚のさばき方教室を行います。お魚のプロが指導する講座に、参加してみませんか。「魚をさばけるようになりたい」に応えます。参加の際には、3回以上の新型コロナワクチン接種を証明する書類(接種済証・接種記録書など)の提示が必要です。

日 2月19日(日)午前10時~正午

場 7階休憩スペース横

人 市内在住の方、抽選で8人(中学生以下は要保護者同伴)

料 1,000円

物 新型コロナワクチン接種済証など(コピー・写真可)、タッパー、タオル、ふきん、エプロン、出刃包丁(ない場合は普段使っている包丁)

申 WEB申込 または、往復はがき(1人1枚)に申し込み事項(6面上段)を書き、1月27日(金)必着で、市川市魚食文化フォーラム実行委員会事務局(〒272-0192末広1-1-31)。抽選結果は2月3日(金)ごろまでに連絡。

☎ 318-3967 臨海整備課

けんこう教室

講演テーマ「元気に歩き続けるために 今日から始めるひざと腰の痛み対策」

日 1月21日(土)午前10時(受付は30分前)~11時30分

場 国際医療福祉大学市川病院研究棟(国府台6-1-14)

講 大谷俊郎氏(同病院長)

人 新型コロナワクチン3回接種済みで2週間経過した方(付き添いの方も同様)、申込順80人

申 住所、氏名、電話番号、年齢、新型コロナワクチン接種日(3回目)を1月17日(火)までに ☎375-1111 同病院

(保健医療課)



お出かけ

水木洋子邸一般公開

日 1月28日(土)・29日(日)、午前10時~午後4時

場 水木洋子邸

☎ 320-3334 文学ミュージアム



道の駅いちかわで「ウトブランドフェア」を開催します

本市と「災害時支援協定」を締結する熊本県宇土市の美味が並びます。特産品である柑橘類「網田ネーブル」などの生鮮品や、地元の食材を活かした加工食品をぜひ買い求めください。また、1月22日(日)には熊本県営業部長兼しあわせ部長のくまモン来館イベントが開催されます。詳細は道の駅いちかわ公式Webサイト(右記2次元コード参照)を確認してください。

日 1月14日(土)~29日(日)

場 道の駅いちかわ

☎ 382-5211 同施設



(観光政策課)

市民の広場

本広場への掲載は、各施設にある「市民の広場掲載依頼書」により、「記載の決まり」に従ってお申し込みください。なお、市民のみなさんの依頼に基づき掲載しており内容についての責任は負いかねます。

☎712-8632、FAX712-8764 広報広聴課

たのしもう

イベント・公演会

- 0歳からの語りのコンサート / 1月17日(火) 午前11時～11時45分 / 文学ミュージアム / 1,500円 / 要申し込み / 0歳からの音楽交流会 / ☎359-7132 天貝(夜間)
- 造形芸術科「卒展」 / 1月20日(金)～22日(日) 午前9時30分～午後4時30分 / 芳澤ガーデンギャラリー / 筑波大学附属聴覚特別支援学校 造形芸術科 / ☎371-4135 同団体(昼間)
- チャリティ販売輪の輪工芸美術会 / 1月17日(火)～20日(金) 午前10時～午後5時(17日は午後1時から) / 全日警ホール / 輪の輪工芸美術会 / ☎090-1250-6636 野竹内
- レコード鑑賞 ミニオペラ座招待 / 1月15日(日) 午後2時(受付は1時間前)～4時10分 / 木内ギャラリー / てこな音盤倶楽部 / ☎325-3440 日下部
- 第30回彩の会絵画展 / 1月24日(火)～29日(日) 午前10時～午後5時(24日は正午から、29日は午後3時まで) / 全日警ホール / 彩の会 / ☎323-1816 小林
- 深く呼吸できるストレッチ&美声 / 1月8日(日) 午後3時～3時50分 / 南行徳市民談話室 / 1,000円 / 要申し込み / M&S / ☎090-5183-1783 富永
- 第31回ふれあいコンサート / 2月5日(日) 午後2時(受付は30分前)～4時 / 文化会館 / 村上正治記念ちばマスターズオーケストラ / ☎080-6787-1920 佐久間(昼間)

やってみよう

仲間募集～趣味・交流

語学・教育

- 正しい発音できる初・中級中国語 / 毎週日曜日 午後5時～7時 / 全日警ホール / 入会金1,000円、1回1,000円 / 楽しく学ぼう中国語 / ☎090-6306-6100 清水(夜間)

スポーツ・健康

- バウンドテニスを楽しもう / 毎週水曜日 午後1時～3時 / 信篤体育館 / 入会金1,000円、月1,000円 / 市川高谷バウンドテニス / ☎090-6506-1537 倉田
- ヨガで筋力アップ・体力アップ / 第2・4水曜日 午前9時30分～11時 / 市川いこいの家 / 月1,000円 / ヨガひまわり / ☎325-3133 山口(夜間)
- 増やそう 免疫・体力・友達を。 / 月3回 月曜日 午前11時～午後0時45分 / 塩浜市民体育館 / 月1,500円 / 塩浜太極拳同好会 / ☎336-5707 恒石
- 楽しもうソフトバレーボール / 毎週火～金曜日 午後1時～3時 / 国府台市民体育館 / 1回150円(初回無料) / マイクラブ / ☎090-3345-6287 西川
- こども体操教室(年少～小学生) / 毎週水曜日 午後4時45分～5時45分 / 大和田小学校 / 入会金1,000円、月4,000円 / KTCこども体操クラブ / ☎090-2636-4921 中西
- 太極拳同好会 / 第1～4金曜日 午前9時30分～11時 / いきいきセンター塩浜 / 入会金100円 / 太極拳同

好会 / ☎080-3408-6907 志田

音楽・芸能

- 皆で一緒に楽しく歌って健康に / 第1・3金曜日 午後2時～3時30分 / 市川駅南公民館 / 入会金1,000円、1回1,200円 / 抒情歌を楽しむ会 / ☎392-6689 古田
- 初めて歌うシャンソン叙情歌など / 月2回 月曜日 午前10時30分～正午 / 文化会館 / 1回2,500円 / ぱすてるミュージック / ☎359-7132 天貝(夜間)

その他

- ハンドメイドの花 / 第4金曜日 午前10時～午後4時 / 市川公民館 / 入会金1,000円、月2,500円 / アートフラワー虹 / ☎373-1353 石井(昼間)
- 楽しく～健康マージャン / 毎週火曜日 午前9時～午後5時 / 奉免地域ふれあい館 / 入会金1,000円、1回100円 / シニア懇親会 / ☎090-5776-4799 荒井(昼間)

いちかわ文芸

「川柳選評」南澤 たかを 選

連れて来た娘の彼は異邦人

新田 神林洋右

全身で飲んでいるのだビールかけ

大野町 佐々木顕

夕焼にもらういのちよまたあした

大洲 三橋令子

ルート変え気分新たに散歩道

中国分 永井芳利

流行語並べ行く年回顧する

奉免町 小田中準

「川柳選評」洋右さんの句。国際化の波はこうしたことにも見られるようになりました。顕さんの句。「全身で飲んでいる」の誇張表現が優勝の歡喜を引き立たせています。令子さんの句。「またあした」が句意に広がりを持たせています。芳利さんの句。ルートの変更は新年を迎えるにあたってでしょうか。「気分新たに」に爽快感があります。準さんの句。毎年11月ごろ、その年の流行語30ほどがノミネートされます。それらを見つめながら一年を振り返る方は多いと思います。本年もみなさんの句を期待しています。

| | 締め切り日 (消印有効) | 掲載号 |
|----|-----------------|-------|
| 短歌 | 1月20日(金) | 3月4日号 |
| 川柳 | 2月20日(月) | 4月1日号 |
| 俳句 | 3月20日(月) | 5月6日号 |

締め切り日にご注意ください

■各部門の締め切り日と掲載号

締め切り日現在で、直近の掲載号への応募作品とします。はがきなどの用紙に、未発表のものを締め切りごとに1人3作品(要ふりがな)まで

【応募方法】 応募部門・住所・氏名(ふりがな)・電話番号を明記のうえ、各締め切り日までに、直接または郵送で ☎ 広報広聴課(〒272-8501※住所不要)

☎712-8632 同課

公演案内

主催公演

総合問い合わせ

☎379-5111

(公財)市川市文化振興財団

https://www.tekona.net/

発売初日のチケット購入方法

特W…発売初日は10:00から特別電話 ☎393-7111 または Web で受付(窓口販売はありません)。

窓W…発売初日は10:00から下記施設窓口または財団 Web で受付。電話予約は残席がある場合15:00から。☎379-5111 文化会館 / ☎701-3011 行徳文化ホール I&I / ☎374-7687 芳澤ガーデンギャラリー。いずれも発売翌日からは、電話・窓口(上記3施設)・Web で受付。

12月19日現在の情報です

感染状況によっては、公演が中止または延期になる場合があります。

文化会館

1月28日(土)発売

特W

豪華競演 特撰東西落語名人会

5月10日(水) 14:00 / 大ホール
出演 = 桂文珍、三遊亭好楽、柳家喬太郎、柳家三三
全席指定 S席4,500円、A席3,500円 / ☎S席のみ500円引 / ☎

50th anniversary 宇崎竜童 弾き語り LIVE 2023

JUST GUITAR JUST VOCAL ☎
5月13日(土) 16:00 / 小ホール / 全席指定 6,900円 / ☎

好評発売中

硬派弦楽アンサンブル「石田組」☎

1月15日(日) 14:00 / 大ホール
出演 = 石田泰尚(Vn) 佐久間聡一(Vn) 生野正樹(Vla) 門脇大樹(Vc) 米長幸一(Cb) ほか
曲目 = ロータ、コッポラ(松岡あさひ編曲) / ゴッドファーザーメドレーほか
全席指定 1階席6,000円、2階席5,000円 / ☎各席500円引 / ☎

サポーター企画事業(音楽)

心に響くニューイヤーコンサート

～春を待つ! 春をよぶ!～☎
1月28日(土) 14:00 / 小ホール

編成 = ヴァイオリン、ヴィオラ、チェロ、ピアノ

曲目 = モーツァルト / アイネ・クライネ・ナハトムジーク 第1楽章ほか

全席自由 一般1,500円、小学生～高校生 500円 / ☎一般のみ500円引 / ☎

市川寄席☎

2月4日(土) 14:00 / 大会議室

出演 = 春風亭昇也、林家つる子ほか

全席自由 1,800円 / ☎200円引 / ☎

平野公崇 塩谷哲 デュオ・コンサート

クラシックからジャズそして即興☎
2月18日(土) 15:00 / 小ホール

曲目 = モーニング・ブリス、G線上のアリア、即興ソナタほか

全席指定 4,000円 / ☎500円引 / ☎

春のうたごえ 「カヴァレリアルスティカーナ 全幕一」(イタリア語上演・字幕付き)☎

3月5日(日) 15:00 / 大ホール

指揮 = 柴田真郁、オーケストラ = 市川交響楽団

全席自由 一般4,000円、学生(高校生以下)1,500円 / ☎一般のみ500円引 / ☎

鈴木雅之 masayuki suzuki taste of martini tour 2023☎
6月3日(土) 18:00 / 大ホール / 全席指定 9,300円 / 3歳未満入場不可。3歳以上チケット必要 / お1人様4枚まで

行徳文化ホール I&I

好評発売中

サポーター企画事業(音楽)

新春ファミリーコンサート

～きく! しる! かんじる! 和楽器～☎

1月22日(日) 14:00

編成 = 箏曲、三味線、尺八、邦楽囃子、笛

曲目 = 宮城道雄 / 春の海、アニメ鬼滅の刃より「紅蓮華」、米津玄師 / パプリカほか

全席自由 一般1,500円、小学生～高校生 500円 / ☎一般のみ500円引 / ☎

行徳特選落語会☎

3月17日(金) 18:30

出演 = 林家たい平、古今亭文菊、柳家わさび、立川吉笑

全席指定 1階席3,500円、2階席2,500円 / ☎1階席のみ300円引 / ☎

芳澤ガーデンギャラリー

第9回いちかわ未来の画家コンクール

作品展☎

開催中: 年始1月5日(木)～1月9日(月祝) 9:30～16:30(最終入館16:00)、最終日は15:00終了 / 入場無料

各施設、1月5日(木)から開館いたします。本年も市川市文化振興財団をよろしくお願ひいたします。

新型コロナワクチンのお知らせ

問 ☎0120-923-118新型コロナワクチン接種市川市コールセンター(1月3日まで休止)
間違い電話が多くなっています。番号をよくお確かめの上おかけください

▶最新情報はこちら



予防接種健康被害救済制度について

- ワクチン接種では、副反応による健康被害(病気になったり障害が残ったりすること)が生じることがあります。極めてまれではあるものなくすことができないことから、救済制度が設けられています。
- 健康被害が予防接種を受けたことによるものであると厚生労働大臣が認定したときは、予防接種法に基づく救済が受けられます。
- 一時的な発熱や局所の痛みや腫れなど、予防接種で通常起こりうる軽い症状については、一般的に救済制度の対象には該当しないとされています(ただし、申請を妨げるものではありません)。
- 給付には、医療費、医療手当などがあり、申請に必要な書類は種類や状況によって変わりますので、まずは**右記にお問い合わせください**。



▲詳細はこちら

相談窓口

●**新型コロナウイルス対策コールセンター**
☎712-8661(平日午前9時～午後5時)

●**副反応救済制度申請窓口**
場 市役所第1庁舎1階
(平日午前9時～午後5時)

1月4日(水)から受付開始

市川市新型コロナウイルスワクチン健康被害見舞金について

予防接種健康被害救済制度を申請された方に対して、本市独自の見舞金制度ができました。まずは**上記相談窓口にお問い合わせください**。

●対象者

新型コロナワクチン接種により、予防接種健康被害救済制度の申請を本市に行った方

●支給金額

35,000円(申請1件につき)

●申請方法

副反応救済制度申請窓口へ持参または、郵送で新型コロナウイルス対策課(〒272-8501※住所不要)

●必要な書類

- 1 予防接種健康被害救済制度の申請書類(診療録(カルテ)のコピーなど)
- 2 新型コロナウイルスワクチン健康被害見舞金支給申請書兼請求書など



▲詳細はこちら

●申請の流れ

- 1 ワクチン接種後に副反応などがあれば、医療機関を受診
- 2 予防接種健康被害救済制度の申請
- 3 健康被害見舞金の申請
②の申請をする必要があります
- 4 健康被害見舞金の支給



接種は、希望される方に対して行うものであり、強制ではありません。

3月31日(金)で接種が終了する予定です

国は接種の実施期間を、現時点で3月31日(金)までとしています。
希望される方は、早めの接種をご検討ください。

- 乳幼児(生後6カ月から4歳)接種は、十分な効果を得るため3回行う必要があります。3回目の接種を3月31日(金)までに完了するためには、原則として1月13日(金)までに1回目の接種を行う必要があります。

ワクチン接種後の副反応症状の健康相談は、下記をご利用ください。

- 市川市新型コロナワクチン健康相談窓口**
☎0120-925-823(24時間(土・日曜日、祝日を含む)、通話料無料)
FAX0120-925-849(言語、聴覚が不自由な方専用)
- 千葉県新型コロナワクチン副反応等専門相談窓口**
☎03-6412-9326(24時間(土・日曜日、祝日を含む))



冬の医療現場のひっ迫回避のために

事前準備

検査キット※、解熱鎮痛薬、食料などの生活必需品を備えておきましょう。(※国が承認した医療用または一般用抗原定性検査キット)

発熱時

●重症化リスクの低い方

まず検査キットで新型コロナの自己検査

→陽性と思われる結果が出た場合、県の陽性者登録センターへ

→陰性と思われる結果が出た場合で受診を希望する方は、県のオンライン診療センターへ

●重症化リスクの高い方・子ども

気になる症状がある時は、発熱外来・かかりつけ医に電話で相談の上、受診してください

12月19日から県のオンライン診療センターの対象者が拡大され、発熱患者のうち、検査キットの自己検査の結果が陽性の方で、重症化リスクの高い方、65歳以上の方、妊娠中の方が新たに対象となりました。



▲詳細はこちら