

広報

いつも新しい流れがある 市川

いちかわ

ichikawa

市川市
住民基本台帳人口
(2月28日現在)
▶491,415人
男 248,368人
女 243,047人
253,127世帯

2023年(令和5年)
毎月第1・第3土曜日発行

4月15日

No.1710



▶ みんなで切り拓こう ▶



カーボンニュートラル 実現へのみち

省エネ住宅の普及

冬は暖かく、夏は涼しい住まいを広め、健康増進とCO₂削減を図ります。

温室効果ガスの排出量の削減は、健康的で安心安全な暮らしにつながります。そこで、本市は「ゴールドマン環境賞」を受賞した平田仁子氏を政策参与としてお招きするとともに、新年度から新設した課を中心に、より実効性のある取り組みを行っていきます。

☎712-8634カーボンニュートラル推進課



再生可能エネルギーの普及

太陽光発電の導入を普及し、地域の再生可能エネルギー電力供給を推進します。

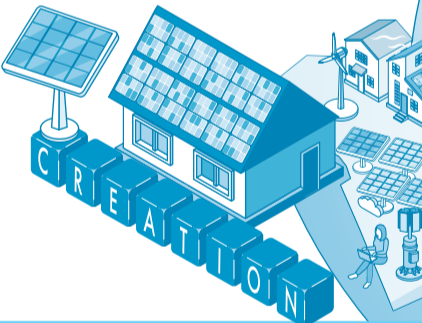

カーボンニュートラルとは

地球温暖化の原因となる温室効果ガスを削減することに加え、温室効果ガス排出量から、森林などによる吸収量を差し引いて「実質ゼロ」とすることです。

市川の豊かな自然を守ります

交通のCO₂の削減

電気自動車などの普及を促進しながら、徒歩や自転車、公共交通で移動しやすいまちづくりを進めます。



事業所の省エネなどの推進

事務所の省エネや創エネなどを支援し、事業所のみなさんとともにカーボンニュートラルを進めます。

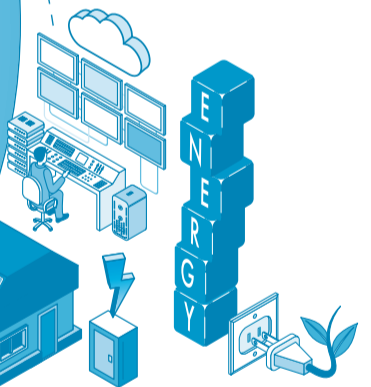

Contents

2 | 6年目に突入 食べて見て感じて道の駅いちかわ

3 | 5月の市民相談

4 | 予防接種のお知らせ

5 | カーボンニュートラル推進に関する補助金申請の受付を開始

6 | 市川にこうご期待

7 | 「はつらつシニア応援講座」前期(5月~7月分)参加者募集

8 | お得なICHICOキャンペーン参加者を募集中

LINE : @ichikawa-city

Twitter : @ichikawa_shi

Facebook : @city.ichikawa

Instagram : @ichikawa_city

発行:市川市 編集:市長公室広報広聴課 住所:〒272-8501 市川市八幡1-1-1 電話:047-334-1111(代) FAX:047-712-8764 <https://www.city.ichikawa.lg.jp/>



4月23日(日)は衆議院小選挙区(千葉県第5区)選出議員補欠選挙及び市川市議会議員一般選挙の投票日です。必ず投票しましょう。

詳細な情報は
こちらから →

衆補選

市議選



6年目に突入

食べて見て感じて道の駅いちかわ

道の駅いちかわは地域みなさんに支えられて、おかげさまで5周年を迎えました。
これからも多くみなさんに愛される道の駅を目指していきます。

☎711-1688観光振興課

道の駅いちかわの魅力

愛月大使とコラボしています



イタリアンレストラン「トラットリア アルポンテ」及び「いち Cafe」で愛月ひかる観光大使とコラボした特別メニューの販売を開始しました。また販売を記念して周遊キャンペーンも開催されています。



▲周遊キャンペーンの詳細はこちら

さまざまなイベントが楽しめます

季節に合わせたイベントや災害時における相互応援に関する協定を締結している宇土市などの特産品を販売するフェアなどを開催しています。



▲クリスマスツリーの飾りつけ



ピーズなどの珍しい野菜を売っているところです

子どもお気に入りの梨ソフトクリームがおすすめです



地元の特産品があって嬉しいです

地域の架け橋となっています

千葉商科大学附属高等学校の学生と道の駅いちかわ協力事業者が協力して考案した商品を販売したり、ミニブーケ作りなど、さまざまなワークショップを開催したりしています。



▲千葉商科大学附属高等学校による和菓子の販売

市川の美味を味わえます



子どもがいてもゆっくり食事が楽しめます



市川産の野菜などを使用した本格的なイタリアンが味わえる「トラットリア アルポンテ」や市川産の梨を使用したソフトクリームなどを食べながらくつろげる「いち Cafe」があります。

店内が広くておしゃれで見やすいところです

道の駅いちかわのこれから



麻生 駅長

駅長になってからの3年間はコロナ禍ということもあり、感染症対策を徹底して、どうしたら利用者の方々に喜んでもらえるかを考えながら運営したことで、より地域の方が来てくれるようになったと思います。これからも常に「市川へのこだわり」を持ち、地元産の品物を多くすることで市内の輪を広げ、市の魅力を伝えていきたいです。

駅長のおすすめ“行徳の海苔”

道の駅いちかわの市川の特産品コーナーでは、名産の海苔を売っています。みなさんにぜひ食べてほしいです。



施設情報

住所 国分6-10-1
電話番号 ☎382-5211
駐車台数 小型車69台
大型車48台
身体障がい者用2台
EV充電1台
営業時間 午前9時～午後10時



【路線バスを利用した場合】

JR総武線市川駅・京成線市川真間駅から
[市44]聖徳学園行、[松51][松51-2][松54][松55]松戸
駅行のうち、いずれかに乗車。道の駅いちかわで下車

北総線北国分駅から
[市43][松54][松55]市川駅行のうち、いずれかに乗車。道の
駅いちかわで下車

いちかわインフォメーション

暮らしに役立つ市川市の情報をご案内します
(☎市川市の市外局番は「047」です)

【申し込み事項】

申し込み先は下記の☑で確認してください。
WEB申込があるものは、市イベントポータルサイト
(右記2次元コード参照)から申し込みます。
※往復はがきの場合は返信用のあて先も記入。
※熱を加えると消える筆記用具は使用しないでください。



- ①行事・講座名など (日時・コースも)
- ②住所・郵便番号
- ③氏名(ふりがな)
- ④年齢(学年)
- ⑤電話・FAX番号
- ⑥その他必須事項

税の納期限の確認を

5月1日(月)は、固定資産税・都市計画税(償却資産)第1期の納期限です。インターネットやコンビニエンスストアでも納められます。(納税・債権管理課)

お知らせ

マイナンバーカード関係手続きの一時停止

国のシステム更改作業のため、以下の手続きが一時停止または一部実施できなくなります。

- 一時停止 券面事項更新、暗証番号初期化
- 一部実施不可 マイナンバーカード交付、継続利用、有効期間変更及び特例期間延長、一時停止解除

☑4月29日(祝)～5月7日(日)

☑市川市マイナンバーカードセンター、☑市民課、☑市民課、大柏出張所、南行徳市民センター、市川駅行政サービスセンター

☎04712-8676市民課

令和5年度入札参加資格審査申請(随時申請)の受付

☑ちば電子調達システム Webサイトで必要事項を入力後印刷した申請書に必要書類を添え、郵送で千葉県電子自治体共同運営協議会(〒260-0855千葉市中央区市場町1-1千葉県庁南庁舎 共同受付窓

口)。詳しくは市公式Webサイトで確認してください。

☎04712-8593契約課

固定資産税の特例措置

耐震改修工事やバリアフリー改修工事、省エネルギー改修工事をした場合には、一定の要件により固定資産税が軽減となります。ただし、いずれの場合も工事完了から3カ月以内に申告が必要です。また、セットバックなどにより、所有する土地の全部または一部を道路として利用している場合は分筆登記していなくても、特例として申請された翌年度から道路部分の固定資産税が免除される場合があります。詳しくはお問い合わせください。

☎家屋について =☎712-8672固定資産税課、土地について =☎712-8668同課

新型コロナウイルス感染症に関連する国民健康保険税の減免と傷病手当金の支給の適用期間が終了します

詳しくは市公式Webサイトで確認してください。

◆国民健康保険税の減免

令和5年4月1日以降に令和4年度分の納税通知書が届いた方で減免を希望する方は、通知書が届き次第相談してください。

◆傷病手当金の支給(国民健康保険及び後期高齢者医療保険)

- ・適用期間 5月7日(日)まで
- ・申請期限 事由が発生した翌日から2年間

☎保険税減免 = ☎712-8534国民健康保険課、傷病手当金 = ☎712-8532同課

「こころの健康と自殺対策に関するアンケート」にご協力

「いのちを支えるいちかわ自殺対策計画(第2次)」を評価し、次期計画を策定するため、「こころの健康と自殺対策に関するアンケート」を4月下旬に郵送します。

☑無作為で抽出した18歳以上の市民2,000人

☎0377-4511健康支援課

自宅のリフォームや建て替え工事の際はアスベスト調査が必要です

平成18年(2006年)9月以前に着工した建物にはアスベスト(石綿)が使用されている可能性があります。戸建て住宅や分譲マンションも工事を行う際は、アスベストが使用されていないか事前に確認する必要があります。発注先の業者に図面を提供するなど、発注者であるみなさんも大気汚染防止法や石綿障害予防規則など関係法令に定められた措置が必要です。詳しくは市公式Webサイトで確認してください。

☎04712-6311生活環境保全課

中小企業展示会等出展支援事業補助金

「販路開拓、技術提携、受注拡大などの機会創出」を目的として、展示会などへの出展事業を実施する場合、展示会などの会場使用料(出展小間料)などの一部を補助します。詳しくは市公式Webサイトで確認してください。

☎04711-3691商工業振興課

5月の市民相談

☑=第1庁舎、☒=行徳支所

相談名	会場・日程	相談時間	相談内容()は相談員	相談名	会場・日程	相談時間	相談内容()は相談員
民事一般	☑☒ 毎週月～金曜日	8:50～12:00 (受付11:30まで) 13:00～17:00 (受付16:30まで) (対面または電話)	相続、離婚、日常生活など民事に関する一般的な相談(法的な解釈を必要とするものを除く)(市民相談員)	消費生活	消費生活センター 毎週月～金曜日 毎月第2・4土曜日 祝日を除く 消費生活センター ☎320-0666	10:00～16:00 (対面または電話) 土曜日は電話のみ	消費生活に関する相談、苦情処理及び消費者トラブル解決のあっせん(消費生活相談員)
行政書士	☑ 8(月)	13:00～17:00 (受付16:30まで) (対面または電話)	相続手続、遺言書、贈与、成年後見、契約書、官公署提出書類作成、外国人の在留に関する申請など(行政書士)	多重債務 予約制	☑ 2(火)、16(火) 消費生活センター ☎320-0666	13:00～16:00	多重債務に関する相談(弁護士)
行政	☑ 31(水)	13:00～15:00 (対面または電話)	国、特殊法人などへの苦情や要望(行政相談委員)	人権擁護	☑ 24(水) 多様性社会推進課 ☎322-6700	13:00～16:00 (受付15:30まで)	家庭問題やいじめ、いやがらせなどの悩み(人権擁護委員)
登記	☑ 10(水) ☒ 17(水)	13:00～16:00 (受付15:30まで) (対面または電話)	不動産登記、会社登記、境界問題など(司法書士・土地家屋調査士)	女性のための 法律相談 予約制	男女共同参画センター 毎週水曜日※休館日を除く 男女共同参画センター相談室 ☎323-1777	13:00～17:00	女性市民を対象とした法律相談(女性弁護士)
不動産取引	☑ 1(月)、22(月) ☒ 15(月)	13:00～16:00 (受付15:30まで) (対面または電話)	土地・建物の売買や借地・借家など(宅地建物取引士)	離婚前後の親の ための法律相談 予約制	☑ 24(水) こども福祉課 ☎712-8539	13:00～17:00	養育費をはじめ、離婚前後の親を対象とした法律相談(女性弁護士)
弁護士法律 (平日)	☑ 12(金)、18(木)、 19(金)、25(木)、 26(金) ☒ 12(金)、19(金)、 26(金)	13:00～16:00 (対面または電話)	相続・遺言、損害賠償、金銭貸借、離婚、借地借家、成年後見などの専門的な法律の知識を必要とする相談(弁護士) (認定司法書士) ※弁護士法律相談(平日)の予約は毎週金曜日(閉庁日の場合は前日)8:45から翌週分を受け付けます。 ※司法書士法律相談(夜間)の予約は各相談日の1週間前の水曜日正午まで ※同様案件での相談は1回 ※相談内容によっては利用できない場合もあります。	建築行政	☑ 毎週月・金、第3水曜日 ☒ 毎週水(第3水除く) 建築指導課☎712-6335	9:00～12:00 13:00～17:00 (受付16:30まで) (対面または電話)	建築にかかわる民事的な相談(中高層建築物を含む)(建築行政相談員)
				労働 予約優先	勤労福祉センター 10(水)、17(水) 商工業振興課☎704-4131	18:00～20:00 (対面または電話)	労働上のトラブルに関する相談(社会保険労務士)
予約制 司法書士 法律(昼間)	☑ 17(水) ☒ 24(水)	13:00～16:40 (対面または電話)		住宅リフォーム 予約制	☑ 11(木) ☒ 25(木) 街づくり整備課 ☎712-6327	13:00～16:00 (受付前日17:00まで) 電話または下記2次元コード(LoGoフォーム)から予約	増改築、修繕、耐震など(市川住宅リフォーム相談協議会相談員)
					税金	☑ 9(火) ☒ 16(火)	13:00～16:00 (対面または電話)
交通事故	☑ 11(木)、25(木)	10:00～15:00 (対面または電話)	示談や損害賠償の方法(県交通事故相談員) ※土日祝日を除く2日前までに要予約	後見制度 予約制	社会福祉協議会 17(水) 社会福祉協議会 ☎711-1437		

会場・日程・相談方法(対面・電話)が変更になることがあります。予約制でない相談につきましても事前に各問い合わせ先にご確認ください。

新型コロナウイルスの感染拡大防止のため、記載された催しなどが中止または変更となる場合があります。開催状況については各主催者にお問い合わせください。

予防接種のお知らせ

☎377-4512疾病予防課

種類	接種対象年齢(令和5年4月現在)
ロタ	ロタリックス 出生6週後～24週0日後
	ロタテック 出生6週後～32週0日後
ヒブ	生後2カ月～5歳誕生日前日まで
小児用肺炎球菌	生後2カ月～5歳誕生日前日まで
B型肝炎	1歳誕生日前日まで
4種混合	生後2カ月～7歳6カ月未満 4月1日から2カ月より接種ができます。
BCG	1歳誕生日前日まで
麻しん風しん混合(MR)	1期 1歳～2歳誕生日前日
	2期 平成29年4月2日～平成30年4月1日生まれの方
水痘(みずぼうそう)	1歳～3歳誕生日前日
日本脳炎	1期 生後6カ月～7歳6カ月未満(標準接種期間は3歳から)
	2期 9歳～13歳誕生日前日 (特例対象) 平成19年4月1日以前に生まれた20歳未満の方は、1期、2期の未接種分が接種できます。
二種混合(ジフテリア・破傷風)	11歳～13歳誕生日前日
子宮頸がん	平成9年4月2日～平成24年4月1日生まれの女性
おたふくかぜ	1歳～7歳6カ月未満 1,400円の自己負担(生活保護、世帯全員が市民税非課税の方は負担が免除されます)
高齢者肺炎球菌	昭和34年4月1日以前に生まれた方(過去に接種したことがある方を除く)2,500円の自己負担(生活保護、世帯全員が市民税非課税の方は負担が免除されます) 昭和33年4月2日～昭和34年4月1日生まれの方は、7月末に予診票を発送します。

●子宮頸がんワクチン(HPVワクチン)

これまでの2価・4価に加え子宮頸がん9価ワクチンが4月1日から公費対象として追加されました。

予診票の使用方法及び接種回数や間隔は接種を受ける方により異なります。詳しくは市公式Webサイトで確認してください。予約に関しては、医療機関へお問い合わせください。

お知らせのつづき

女性のための情報&アトスペース「ベルヴィ」

「ベルヴィ」は、本を読んだり、いろいろな素材を使って簡単なアートワークをしたり、情報を探したり、自分のための自由な時間を過ごせる女性のための居場所です。

☎5月9日(火)午前11時～午後1時(時間内の出入り自由)

場 男女共同参画センター

人 女性の方ならどなたでも

☎322-6700多様性社会推進課

一歩踏み出すための「いちカフェ@ウイズ」

今回のテーマは「さあ、踏み出そう 次の一歩」です。いちかわ子育てネットワーク代表の幸前文子氏をゲストに迎え、市川で25年間続けてきた子育て・まちづくりに関わる地域活動の話や資格取得についての話を聞きながら、自身のやりたいことを形にするための一歩を踏み出すヒントをつかみましょう。

☎5月11日(木)午前10時～11時30分

場 男女共同参画センター

☎322-6700多様性社会推進課

市川手児奈文学賞入賞作品動画発表

「市川を詠む」をテーマに短歌・俳句・川柳・詩を募集し、入賞した作品の講評動画を市公式YouTubeチャンネルで紹介しています。



☎320-3334文学ミュージアム

不動産の相続登記の申請が義務化されます

令和6年4月1日(月)から、不動産の相続登記の申請が義務化されます。義務化後は、相続によって所有権を取得したことを知った日から3年以内に相続登記の申請をしなければなりません。この相続登記の申請義務は、既に所有者が亡くなったにもかかわらず、相続登記の申請をしていない場合にも適用されます。また、正当な理由がないのに義務に違反した場合、10万円以下の過料が適用される場合があります。

☎043-302-1312千葉地方方法務局(総合市民相談課)



▲法務省Webサイト

募集

湿地の環境整備をお手伝い

大町自然観察園(長田谷津)で学芸員と一緒に環境整備作業を行います(荒天中止)。初参加の方は、お問い合わせください。

☎4月23日(日)午前10時(観賞植物園集合)～正午

場 大町自然観察園(長田谷津)

☎339-0477自然博物館



健康・福祉

「はり・きゅう・マッサージ施術費助成券」を交付

はり・きゅう・マッサージ施術利用時の助成券を交付します。この助成券は保険証・生活保護受給者の方の医療券との併用はできません。

助成枚数 申請月から翌年3月までの月数×2枚(24枚を限度に交付)

助成額 1枚につき1,000円(1回の施術につき1枚使用可)

配布場所 ①地域包括支援課、②介護福祉相談窓口、南行徳市民センター、市川駅行政サービスセンター、大柏出張所

人 65歳以上の方、または18歳以上で身体障害者手帳・療育手帳・精神障害者保健福祉手帳のいずれかをお持ちの方で、申請時に市民税個人非課税の方

申 本人確認できるもの(保険証・運転免許証・身体障害者手帳・療育手帳・精神障害者保健福祉手帳など)を各配布場所の窓口を持参

☎712-8556地域包括支援課

けんこう教室

☎5月20日(土)午前10時(受付は30分前)～11時30分

場 国際医療福祉大学市川病院研究棟(国府台6-1-14)

内 講演「あなたの骨は大丈夫ですか コツコツ学ぶ骨粗しょう症のお話」

講 別所雅彦氏(同病院整形外科副部長)

人 申込順80人

申 5月16日(火)までに氏名、住所、電話番号、年齢を☎375-1111同病院(保健医療課)

「ひざ・関節痛」の最新治療と予防リハビリテーション紹介

運動器を中心とした健康意識を高め、いつまでも元気に過ごせるよう、最新治療法とリハビリ法、近年注目されるメディカルピラティスを紹介します。なお、当日はマスク着用にご協力ください。

☎5月20日(土)午後2時～3時30分

場 男女共同参画センター

人 ひざや関節の痛みに悩んでいる方、関心のある方、申込順50人

申 右記二次元コード参照の上、申し込み

☎322-3120船橋整形外科みらいクリニック



(保健医療課)

はり・きゅう・マッサージ相談窓口

毎月最終金曜日(祝日の場合は前週)に、はり・きゅう・マッサージ師による個別の相談会が行われます。施術は行われません。

☎4月28日(金)午後1時30分～4時

場 全日警ホール

☎357-3393市川浦安鍼灸マッサージ師会(富森)(地域包括支援課)

子ども・教育

出産育児一時金の支給額変更

法律の改正に伴い、令和5年4月1日以降に出産された方に支給される出産育児一時金(産科医療補償制度の掛金を含む)の支給額が42万円から50万円に変更となります。詳しくは市公式Webサイトで確認してください。

☎712-8532国民健康保険課

ユースリーダー講習会 受講生募集

地域を支える青少年リーダーを育てる講習会です。
 日①6月11日(日)②7月9日(日)③8月1日(火)~2日(水)④9月24日(日)⑤10月8日(日)⑥11月5日(日)、③を除きいずれも午前10時30分~午後3時(全6回)

場 第2庁舎、少年自然の家

人 市内在住・在学の中学生・高校生、抽選で50人

費 500円(キャンプ費用は参加者のみ別途必要)

申 募集要項(市公式Webサイトに掲載)に記載してある注意事項を了解した上で、下記二次元コードで申し込み、または学校や子ども会を通して配布する申込書(市公式Webサイトからもダウンロード可)に必要事項を書き、5月9日(火)まで(消印有効)に青少年育成課(〒272-8501※住所不要)



問 ☎383-9419同課

講座・講演

消防局の救命講習

動きやすい服装で来場してください。開始時間を過ぎての来場は受講不可。修了者には「修了証」を発行。

場 消防局(車での来場不可)

人 中学生以上で市内在住・在勤・在学の方、申込順各講習12人

申 4月17日(月)以降の午前9時~午後5時に☎333-2111消防局救急課(音声ガイダンス2番)

◆普通救命講習Ⅰ(成人)

日 5月10日(水)・16日(火)、いずれも午前9時~11時
 内 AEDを使用した成人に対する心肺蘇生法、異物除去法

◆普通救命講習Ⅰ実技救命講習(成人)

事前に1時間の応急手当Web講習を受講する必要があります。詳しくは市公式Webサイトで確認してください。

日 5月16日(火)午後1時30分~2時30分

内 AEDを使用した成人に対する心肺蘇生法、異物除去法

◆普通救命講習Ⅲ実技救命講習(小児・乳児)

事前に1時間の応急手当Web講習を受講する必要があります。詳しくは市公式Webサイトで確認してください。

日 5月16日(火)午後3時30分~4時30分

内 AEDを使用した小児・乳児に対する心肺蘇生法、異物除去法



カーボンニュートラル推進に関する
補助金申請の受付を開始

問 ☎712-5782総合環境課

☎712-6327街づくり整備課(◆に関すること)

補助対象設備	対象者	補助金額	
住宅 省エネ設備の設置などに関するもの	住宅用太陽光発電設備 既築	最大11万2,500円	
	家庭用燃料電池システム(エネファーム)	最大10万円	
	定置用リチウムイオン蓄電システム	最大7万円	
	太陽熱利用システム	最大5万円	
	◆断熱化 既築 (窓、ドア、壁、床、天井など)	本市に住民票がある方 (◆は所有し居住する住宅、市内施工業者を利用することなどが条件)	最大10万円
	◆保温機能の高い浴槽への変更 既築		最大15万円
車関連 新車の購入などに関するもの	電気自動車(EV) プラグインハイブリッド自動車(PHV)	最大25万円	
	V2H※充放電設備	最大100万円	
	集合住宅用充電設備 既築	最大10万円	
事業所 省エネ設備の設置などに関するもの	電気自動車(EV)	最大5万円	
	V2H※充放電設備	最大25万円	
	太陽光発電設備	最大20万円	
	定置用リチウムイオン蓄電システム	最大5万円	
エネルギー管理システム(HEMS)	最大20万円		
省エネ改修(窓等の断熱化など)	最大20万円		

上記◆に関する受付は、4月17日(月)から開始します。申請受付は、予算額に達した時点または申請期限をもって終了します。なお、補助対象条件、補助金額の計算方法及び申請期限などの詳細は、市公式Webサイトで必ず確認してください。

※自動車と住宅などの間で相互に電力を供給すること

5月 保健センターからのお知らせ

健康相談(電話・面接)は各保健センターへ

内容	場所	日にち	時間	問合せ	対象・定員
むし歯予防フッ化物(フッ素)塗布事業	市フッ化物塗布指定歯科医院	指定歯科医院を選び予約		①	2歳6カ月から3歳未満の子ども
妊婦歯科健康診査	市妊婦歯科健康診査指定歯科医院	指定歯科医院を選び予約		①	市に住民登録があり妊娠の届け出をした方
歯とお口の相談	歯科医師会 口腔サポートセンター(八幡2-9-9)	月~金曜日	9:00~17:30	③	在宅で療養中の方、身体にハンディを抱えている方など

内容	問合せ	対象・定員
新生児・1~2カ月児訪問	① ②	-

問 ①☎377-4511保健センター、②☎359-8785南行徳保健センター、③☎332-0187歯科医師会口腔サポートセンター

新型コロナウイルスの感染拡大防止のため、記載された催しなどが中止または変更となる場合があります。開催状況については各主催者にお問い合わせください。

市川にこうご期待

市長 田中 甲
Tanaka Koh



市民参加は投票から

今月は、市川市で既に終了した千葉県議会議員一般選挙、続いて衆議院小選挙区(千葉県第5区)選出議員補欠選挙、市川市議会議員一般選挙と3つの選挙が執行されることとなります。「投票は有権者の権利であり、平和の象徴でもあります」そこで今回は過去の選挙の投票率を振り返り、市民のみなさんと共有しておきたいと思います。昨年7月に行われた参議院議員通常選挙の全国投票率は52.05%でしたが、市川市内の投票率は50.02%で、市川市は全国平均よりも低く、約2人に1人が投票をされないという結果でした。また、令和4年3月に執行された前回の市川市長選挙の投票率は38.75%、平成31年4月執行の4年前の市川市議会議員一般選挙の投票率は33.23%と、約3人に2人が投票所に足を運ばなかったという事実があります。

投票率の向上については、有権者であるみなさんが市政のことを考え、自ら行動することで市川市の未来が変わると想像を膨らませ、「自分の代わりに誰を選ぶか」という考え方が大切だと思います。市川市議会は、条例の制定・改正、予算の決定などの権限が付与されている唯一の議決機関であり、市議会と市長は両輪で市川市の二元代表制を成しています。すなわち42名を選ぶ市川市議会議員一般選挙も市民を代表する人物を市川市民が選ぶ選挙なのです。どうか投票を棄権せず、有権者一人ひとりが投票という形で市川市政に参加していただき、さらに市川市に関心を持っていただければ素晴らしいと思っています。



▲母と投票所に向かう本人

ビデオ編集講座

初心者でも学べる講座です。文学ミュージアム映像メディア編集室でビデオ編集機器の利用を希望する方は、はじめての利用前に受講してください。

日 4月27日(木)午後1時30分～5時

場 メディアパーク市川 映像メディア編集室

人 市内在住・在勤・在学の中学生以上の方、申込順4人

¥1,000円(テキスト代)

申 4月15日午前9時から ☎320-3334文学ミュージアム



お出かけ

国分川鯉のぼりフェスティバル

「甦れ清流」を合言葉に、子どもたちの夢を乗せ悠々と空高く泳ぐ鯉のぼり400尾余りを掲揚し、式典及びお店の出店などを予定しています。



日 4月29日(祝)～5月5日(祝)

場 国分川調節池、中池、多目的広場

問 ☎090-3080-6998国分川鯉のぼり実行委員会(服部)

(河川・下水道管理課)

市民スポーツ教室(行事教室)

物 運動できる服装、飲料水 ¥ ユースホステル=1,000円(交通費別)、その他=無料

問 ☎373-3112スポーツ推進課



	加盟団体名	日時	場所	対象	締切	当日参加	問合せ・申込み先
1	ソフトテニス	5月3日(祝) 5月5日(祝)	9:00～13:00	J:COM北市川スポーツパーク	小学生以上	なし	○ ☎338-4345藤枝
2	卓球	5月3日(祝)	9:30～12:30	スポーツセンター(第1体育館)	小・中学生、一般	なし	○ ☎323-1803丹羽
3	陸上競技	4月22日(土)	9:00～12:00	スポーツセンター(陸上競技場)	小学4年生以上、中学生、高校生	なし	○ ☎090-8118-8113永田
4	バレーボール	5月5日(祝)	9:00～17:00	塩浜市民体育館(第1・第2体育館)	小・中学生	なし	○ ☎090-2541-0709田嶋
5	弓道	6月4日(日)	13:00～15:00	曾谷公民館(弓道場)	小学4年生以上	5月14日(日)	× ☎710-0645福場
6	バドミントン	5月5日(祝)	9:50～15:00	スポーツセンター(第1体育館)	小学4年生以上	なし	○ ☎090-9970-8410堀口
7	ユースホステル	5月21日(日)	7:30～	銚子電鉄沿線ウォーキング(JR市川駅改札口前集合)	一般	5月15日(月)	× ☎090-3240-7365加藤
8	空手道	5月28日(日)	9:00～11:00	アンデルセン幼稚園(堀之内1-9-17)	小学生以上	5月21日(日)	× ☎090-3240-7861清水
9	合気道	5月5日(祝)	17:00～18:00	スポーツセンター(柔道場)	6歳以上	なし	○ ☎090-4711-4114野本
10	ダンススポーツ	5月5日(祝)	12:00～16:30	スポーツセンター(第2体育館)	一般	なし	○ ☎090-8500-5447佐藤
11	フォークダンス	5月3日(祝)	11:00～15:00	スポーツセンター(第2体育館)	一般	なし	○ ☎371-9054松村

排水側溝清掃

●自治(町)会・個人の自主的な清掃活動です。ご協力ください。●協力していただいた際に揚げられた泥土は市で回収します。●泥土の回収は、清掃日直後の月曜日から火曜日(清掃日が月・火曜日の場合は、その週)に伺います。●なお、一般ごみ・一般廃棄物などは回収しません。●不定期(臨時)に側溝清掃する場合はご連絡してください。(道路安全課)

月・日	曜日	清掃地域
4.15	土	須和田(全)、北方1
4.16	日	南八幡1(しらさぎ)、鬼越(全)、鬼高(全)、新井(全)、島尻、広尾1、日之出、南行徳1・2
4.17	月	平田(全)
4.18	火	新田2～4、曾谷1～4(第1から第4)
4.20	木	若宮3(下町)、市川南1～4、市川2
4.22	土	八幡6、東菅野4の一部(古八幡、富貴島)
4.23	日	高石神、宮久保1(大境)、河原、下新
4.24	月	宿、本塩、欠真間(全)、本行徳、妙典(全)、塩焼、関ヶ島、伊勢宿、末広(全)、相之川(全)
4.25	火	富浜(全)、宮久保(全)
4.28	金	新田1・5
4.29	祝	東菅野4・5(美里苑)、福栄(全)
4.30	日	本北方1
5. 1	月	曾谷6・7(第5)、下貝塚(全)
5. 3	祝	市川4(根本)、北方2、本北方1の一部(北方中央)、国府台(全)
5. 3	祝	本北方2
5. 4	祝	本北方3、北方3、若宮2
5. 5	祝	香取(全)、行徳駅前3・4、若宮3(上町)
5. 7	日	八幡1、南八幡1(八幡上・下)、押切、湊、湊新田(全)、新浜1、南行徳3・4、大洲(全)、大和田1・3・5、田尻4・5の一部、原木4、国分2・3(根古屋)、若宮1、北方町4(東南・富士見台)、曾谷1、奉免町(ひめみや)、柏井町1(第1、東昌台)、柏井町3(第3団地)
5. 8	月	稲荷木(全)、真間4・5
5. 9	火	北国分(全)、中山3・4
5.10	水	高谷、二俣(全)、中山1・2
5.14	日	中国分(全)、国分1、大和田2・4、東大和田(全)、大町、大野町(全)、稲越1～3、北方町4(千足)、曾谷5・8(第6)
5.15	月	須和田(全)、北方1、平田(全)
5.16	火	南八幡1(しらさぎ)
5.18	木	新田2～4、曾谷1～4(第1から第4)、若宮3(下町)、市川南1～4、市川2
5.21	日	鬼越(全)、鬼高(全)、新井(全)、島尻、広尾1、日之出、南行徳1・2

「はっらっシニア応援講座」 前期(5月~7月分)参加者募集

フレイルの兆候に早く気づき、日常生活を見直すなど正しい対処をすれば、フレイルの進行を遅らせることや健康な状態に戻ることができます。

- 内 リハビリテーション専門職による、「フレイルチェック」「予防のためのポイント」「予防のための運動」など
- 申 4月17日(月)以降に右記2次元コードで申し込み。2次元コードで申し込めない方は、申し込み期間内に ☎712-8519地域包括支援課

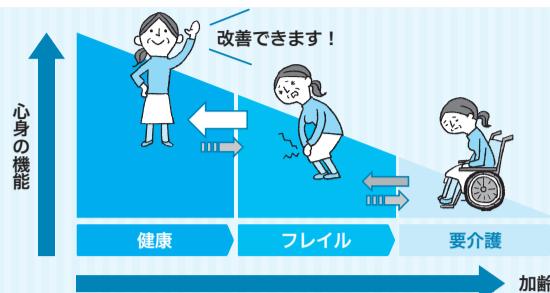

日	場所	定員
5月16日(火)	市川駅南公民館	25人
5月24日(水)	本行徳公民館	15人
5月30日(火)	信篤公民館	20人
6月9日(金)	曾谷公民館	25人
6月14日(水)	西部公民館	20人
6月22日(木)	東部公民館	25人
6月28日(水)	柏井公民館	20人
7月6日(木)	幸公民館	20人

いずれも午後1時30分~3時

歴史博物館の行事

場 歴史博物館

問 ☎373-6351同館

◆紋切りあそび

型紙に沿って折り紙を切り、きれいな紋様を作ります。

日 4月29日(祝)~5月7日(日)(1日(月)・6日(土)をのぞく)、いずれも午後1時~3時

◆紙芝居劇場

日 5月6日(土)午後1時30分・2時30分(2回実施)

考古博物館の行事

場 考古博物館

問 ☎373-2202同館

◆勾玉をつくろう

日 4月29日(祝)、5月4日(祝)、5日(祝)、7日(日)、いずれも午前10時~正午、午後2時~4時(各日2回実施)。

人 小学生以上、当日先着順各回10人

¥ 300円

◆組紐ストラップをつくろう

丈夫で美しい紐をつくる体験です。輪状の糸を指にかけて組む「クテ打」技法で、ストラップなどを試作します。

日 4月30日(日)、5月3日(祝)、6日(土)、いずれも午前10時~午後0時30分、午後1時30分~4時

人 小学生以上、未就学児は一部可

親子でチャレンジ「さつまいも」栽培体験

「さつまいも」づくりに親子で挑戦してみませんか。

作業は植え付け、つる返し、収穫(10月予定)などがあります。農作業が初めての方でも栽培しやすいようアドバイスします。

日 植え付け=5月20日(土)(荒天の場合は21日(日))
植え付け時間は、農業振興課より指定します

場 柏井町3丁目ふれあい農園

人 市内在住者とその家族、抽選で50組(1組1区画)

¥ 1区画2,000円(さつまいもの苗代などを含む)

申 4月25日(火)までに右記2次元コードから申し込み

問 ☎711-1141農業振興課



8ミリフィルムをビデオなどに変換

8ミリフィルムで撮影した古い映像をビデオやDVD、Blu-rayに移し替えてみませんか。

日 5月27日(土)午前10時~午後4時

場 メディアパーク市川 文学研修室

人 申込順14人

申 4月15日午前9時~前日までに☎320-3334文学ミュージアム

グリーンシアター

日 4月21日(金)午後2時(開場は30分前)

場 メディアパーク市川 グリーンスタジオ

内 「ジャングル・ブック」(英・カラー・有声・字幕有り・上映時間106分)

人 当日先着220人

問 ☎320-3334文学ミュージアム

脚本家・水木洋子の世界

映画「また逢う日まで」(1950年・東宝・監督=今井正・脚本=水木洋子、八住利雄)を上映します。

日 4月29日(祝)午後1時30分開演(開場は30分前)

場 メディアパーク市川 グリーンスタジオ

人 当日先着220人

問 ☎320-3334文学ミュージアム

【芸術祭・文化祭】市響ジュニアオーケストラ定期演奏会

日 5月5日(祝)午後2時開演(開場は30分前)

場 文化会館

指揮 直井大輔氏

曲目 「眠れる森の美女」よりワルツ/チャイコフスキー、ロメオとジュリエット/チャイコフスキー、交響曲第9番「新世界より」/ドボルザーク

問 ☎339-3554市川交響楽団協会(篠田)

(文化芸術課)

行徳ペンフレンドクラブ 日本の日

国際交流の一環として、外国の方々と一緒に日本のクイズ、落語やかっぱれを体験して、親睦を図りませんか。

日 5月14日(日)午後1時30分~3時30分

場 行徳公民館

人 100人(空きがあれば、当日参加可)

¥ 一般=1,000円、外国の方=無料

申 ☎080-3757-6659行徳ペンフレンドクラブ(吉原)

(国際交流課)

市民の広場

本広場への掲載は、各施設にある「市民の広場掲載依頼書」により、「記載の決まり」に従ってお申し込みください。なお、市民のみなさんの依頼に基づき掲載しており内容についての責任は負いかねます。

問 ☎712-8632、FAX712-8764広報広聴課

たのしもう

イベント・公演会

●真空管ラジオ再生オールディーズ/4月29日(祝)午後2時(受付は1時間前)~4時10分/木内ギャラリー/てこな音盤倶楽部/☎325-3440日下部

●吹奏楽ファミリーコンサート/4月30日(日)午後2時~3時30分/文化会館/ハミングバードウィンドオーケストラ/☎090-2909-0699樋口(夜間)

●第17回猫絵日記展/4月20日(木)~23日(日)午前11時~午後5時(20日は午後1時から、23日は午後4時まで)/全日警ホール/ねこてんくらぶ/☎090-2176-1670岩井

●「5月のそよ風」FIVcPf/5月5日(祝)/午後4時~5時30分/文学ミュージアム グリーンスタジオ/スタジオ・ミュージック/☎336-3001黒田

●「赤ちゃんと話そう」を読む会/5月13日(土)午後2時30分~4時/男女共同参画センター/要申し込み/ヒッポファミリークラブ/☎0120-557-761同団体(昼間)

●演題:松尾芭蕉の風雅の誠と下総/5月13日(土)午前10時~正午/全日警ホール/1,000円/要申し込み/中津攸子の文学展望の会/☎702-9930青沼

●アンサンブル市川第40回演奏会/4月23日(日)午後2時~4時/文化会館/アンサンブル・市川/☎090-6542-9863富樫(夜間)

●子ども絵画作品展/4月28日(金)~30日(日)午前11時~午後7時(28日は午後1時30分から、30日は午後4時まで)/全日警ホール/atelier gufo/☎

090-9235-7234同団体(昼間)

●イコール保護猫譲渡会vol26/4月29日(祝)午後6時15分~9時5分/文化会館/要申し込み/市川のネコを考える会/☎090-1112-4496徳武

やってみよう

仲間募集~趣味・交流

語学・教育

●初めての短歌を作ってみませんか/第2・4水曜日午後1時30分~3時30分/いきいきセンター鬼越/月1,500円/鬼越短歌同好会/☎332-1625加藤(昼間)

スポーツ・健康

●ソフトバレーボールサークル/火~金曜日午後1時~3時/国府台市民体育館/1回150円、初回無料/マイクラブ(MYクラブ)/☎090-3345-6287西川

お得な ICHICO キャンペーン参加者を募集中 (市民の方)

☎043-227-9404 ICHICOコールセンター(平日午前9時~午後5時)



プレミアムポイント付与
ICHICO
 チャージ時 **30%**

(例)ICHICOを3万円チャージ(購入)すると、9千円分がプレミアムポイントとしてもらえます。



ポイント還元

ICHICO
 決済時 **1%**

(個人事業主・中小企業以外の店舗で決済する場合) **0.5%**

ICHICOで決済すると決済額に応じて還元ポイントがもらえます。

募集内容

- 募集期間** 4月21日(金)まで(募集期間を延長しています)
対象 4月21日(金)時点で本市に住民登録のある方
人数 アプリ利用者10,500人、カード利用者4,500人(応募者が多数の場合、抽選)3月28日までに申し込み済みの方は、当選とします(対象要件を満たさない場合を除く)。
購入限度額 1人3万円まで
結果通知 5月19日(金)ごろ発送予定
申し込み方法 スマートフォンで申し込みまたは購入申込書を郵送(詳細は右記2次元コード参照)

⚠️ スマホからのお申し込みについて

専用アプリ「chiica」で会員登録しただけでは、ICHICOへの申し込みは完了していません。

＜申込手順＞

- ①アプリ「chiica」のダウンロード
- ②「chiica」上で会員登録
- ③専用フォームで参加申し込み(仮登録)
- ④専用フォームで参加申し込み(本登録)



▲申し込みなどはこちらから

ICHICOを利用できる加盟店を発表 今後も増加します

以下の八幡エリアの加盟店(4月5日時点)で利用できます(変更が生じる場合があります)。最新の加盟店の情報は上記2次元コードで確認できます。

飲食 29店

- AsianHeat
- 居酒屋 えり
- 居酒屋こい
- izakaya上喜源
- 居酒屋 美
- うえだ別館
- エレファント カレー & スパイス
- おいもや 壺
- カイジェラート
- シェ・スギノ
- しゃぶしゃぶ温野菜 本八幡店
- 寿司バル八幡BASE
- 鮎まさひろ
- Stylish Bar Groovy
- 炭火焼肉きょう本八幡店
- 0秒レモンサワーときわ亭 本八幡店
- タケ丸市川菅野店
- ドトールコーヒーショップ本八幡南口店
- パデラトゥーラ
- ペダルチキン本八幡店
- マリノステリア本八幡店
- MINT BLUE

- モスバーガー本八幡南口店
- ユアカレー
- らーめん木尾田
- Light Dish
- wine cafe Pub Jack 本八幡店
- 和食さと 市川菅野店
- 和食 波奈

物販 31店

- acoustic world
- いちかわのほほん古本市実行委員会
- ウエダ文具
- エフスタイル
- 猿松
- オーケー本八幡店
- 株式会社小林種苗本店
- くまざわ書店本八幡店
- genpoodo
- 弘武堂 市川店
- じもとの放送局
- トイザらスベビーザラス市川店
- 東京ラスク本八幡店
- ときわ書房 本八幡スクエア店

- ナガセ薬局
- ニトリ 市川コルトンプラザ店
- パティスリーラパージュ
- はんこ屋さん21本八幡店
- ふくろう画廊
- Boutique HANAYA
- bloom
- Hair Chic
- 平和堂
- ベスト補聴器センター
- 三谷牛肉店
- メガネドラッグ本八幡駅前店
- 萌季屋
- ヤマダデンキ テックランド New 市川本八幡店
- 有隣堂 ニッケコルトンプラザ店
- ユニクロ 市川コルトンプラザ店
- Raison d'etre 本八幡

サービス 14店

- ゴールドジム本八幡千葉
- Sunstore
- DOGGY STYLE
- ネイルサロンルヴィア

- BarBerShop1Q3
- Hathor(ハトル)
- フォトスタジオ Mysig
- Hair Chic
- ヘアメイク パーソンス
- hair&make blanc
- 本八幡駅前整体院
- 本八幡スターレーン
- Laffy nail&deco works
- リアット! パティオ本八幡店



(50音順)

ArucoをICHICOに替えてお店で使おう

新健康ポイントArucoをためて健康づくり

歩く 歩数に応じて1日最大15Aruco

測る 体組成・血圧を測って1日最大20Aruco

使う 1,000Arucoためたら、1,000 ICHICO

に交換

◀Arucoの詳細はこちら

☎712-8642健康都市推進課



新型コロナワクチンのお知らせ

☎0120-923-118新型コロナワクチン接種市川市コールセンター
 間違い電話が多くなっています。番号をよくお確かめの上おかけください。

最新情報は
 こちら



接種は、希望される方に対して行うものであり、強制ではありません。

5月8日(月)から新たに始まるオミクロン株対応ワクチン接種は、65歳以上の方、基礎疾患等を有する方、医療従事者等が対象です。オミクロン株対応ワクチン接種を希望される方で対象とならない方は、5月7日(日)までの接種をご検討ください。

- 5~11歳の方は、5月8日(月)以降も接種できます。
- 生後6カ月~4歳の方は、従来型ワクチンのみ接種ができます。

●予約相談窓口

Web予約に不安がある方を対象に、4月25日(火)から予約相談窓口を開設します。

相談時間 午前9時~午後5時(最終受付:午後4時30分)

・施設の休館などにより実施しない日がありますので、接種券に同封されている「予約相談窓口について」を確認してください。

会場
全日警ホール
南行徳市民センター
行徳支所
市川公民館
大野公民館

●接種券の送付予定

オミクロン株対応ワクチンを1回接種した方に接種券を下表のとおり送付します。すでに送付した未使用の接種券で予約して接種を受けることもできます。

接種券は接種するまで大切に保管してください。

対象年齢	前回接種月	送付予定日
65歳以上	令和5年2月まで	4月24日(月)
12~64歳	令和4年11月まで	5月15日(月)
	令和5年2月まで	5月22日(月)
12歳以上	令和5年3月まで	5月29日(月)

◎以降は接種可能となる月の前月下旬ごろに順次送付します。

【4月7日時点での情報です。情報は変更になる場合がありますので、最新の情報は市公式Webサイトなどで確認してください】

切り取って見やすいところに貼るなど、活用ください