次期総合計画策定スケジュール（令和5～7年度）

令和7年度第3回市川市総合計画審議会
令和7年10月6日
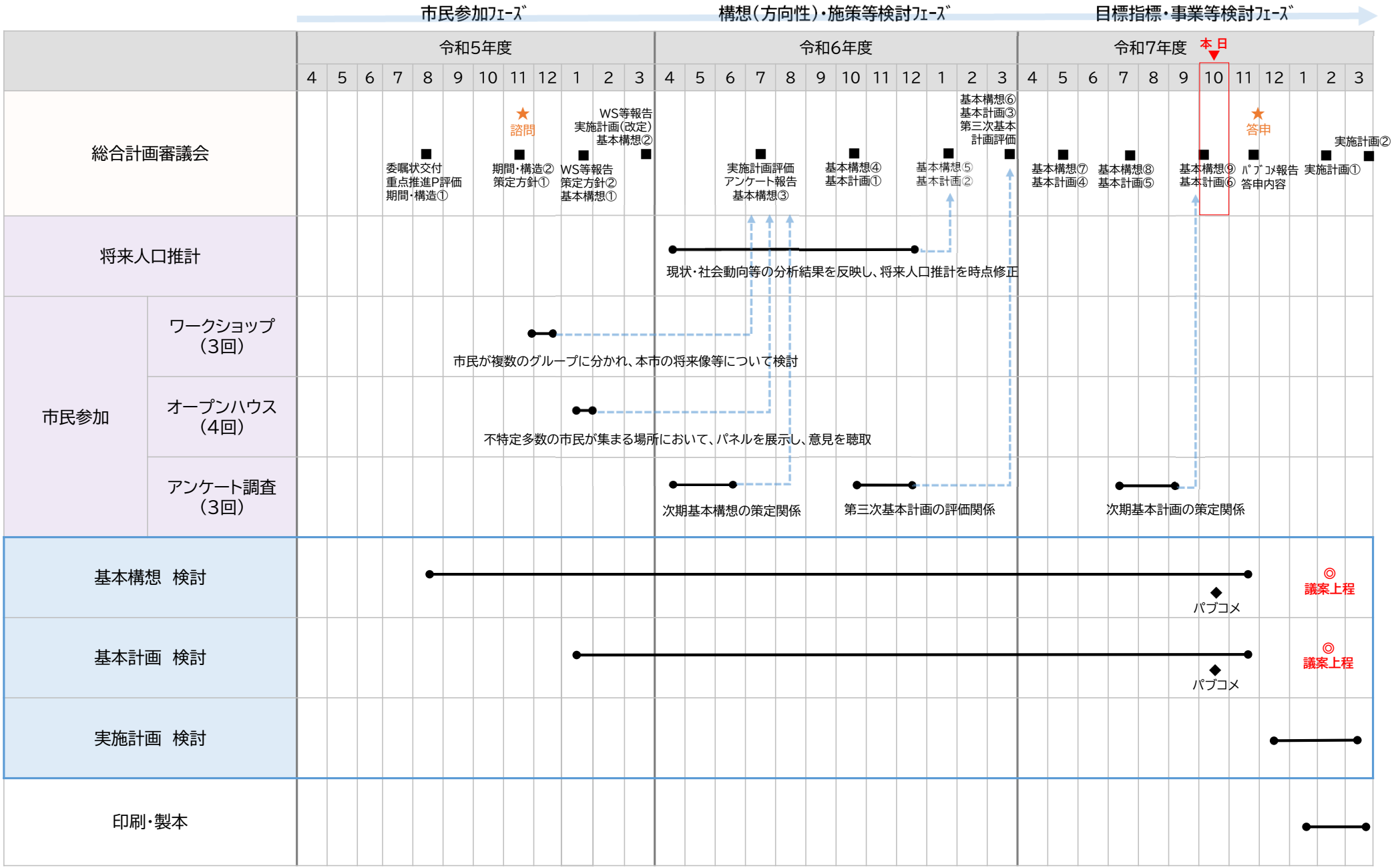
資料３