

## クーリングシェルター・涼み処一覧

(令和8年4月1日現在)

### 庁舎等

| クーリングシェルター※1 | 涼み処<br>(通常時から<br>利用可)<br>※2 | 施設名               | 所在地                          | 利用可能日          | 利用可能時間帯                        | 定員<br>※3 |
|--------------|-----------------------------|-------------------|------------------------------|----------------|--------------------------------|----------|
|              |                             |                   |                              |                |                                |          |
| ○            | ○                           | 市川市役所<br>第1庁舎     | 八幡1-1-1                      | 月～金<br>(祝日を除く) | 8:45～17:15                     | 20       |
| ○            | ○                           | 市川市役所<br>第2庁舎     | 南八幡2-20-2                    | 月～金<br>(祝日を除く) | 8:45～17:15                     | 12       |
| ○            | ○                           | 行徳支所              | 末広1-1-31                     | 月～金<br>(祝日を除く) | 8:45～17:15                     | 4        |
| ○            | ○                           | 大柏出張所             | 南大野2-3-19                    | 月～金<br>(祝日を除く) | 8:45～17:15                     | 3        |
| ○            | ○                           | 南行徳<br>市民センター     | 南行徳1-21-1                    | 月～金<br>(祝日を除く) | 8:45～17:15                     | 5        |
| ○            | ○                           | 市川駅行政<br>サービスセンター | 市川南1-1-1<br>ザ・タワーズ<br>イースト3階 | 月～土<br>(祝日を除く) | 月～金：8:45～20:00<br>土：8:45～17:00 | 5        |

※1 クーリングシェルターは、熱中症特別警戒アラート発表時に利用可能

※2 涼み処は、熱中症特別警戒アラート発表時以外でも利用可能

※3 定員数分の空間は確保していますが、本来の施設を利用される方との共有のため、混雑状況によっては椅子のご利用をお待ちいただく場合があります。

# 施設内の位置

市川市役所第1庁舎

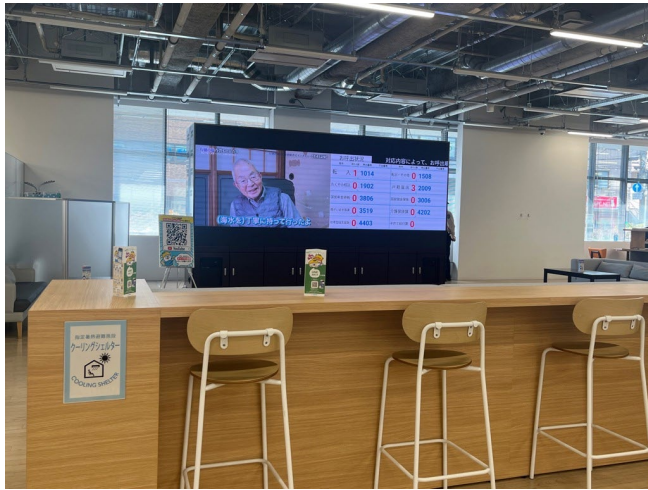

市川市役所第2庁舎



行徳支所



大柏出張所



南行徳市民センター



市川駅行政サービスセンター



## 公民館

| クーリングシェルター※1 |                             | 施設名   | 所在地        | 利用可能日  | 利用可能時間帯    | 定員<br>※3 |
|--------------|-----------------------------|-------|------------|--|------------|----------|
|              | 涼み処<br>(通常時から<br>利用可)<br>※2 |       |            |  |            |          |
| ○            | ○                           | 鬼高公民館 | 鬼高2-12-23  | 全日<br>〔毎月最終月曜日<br>と祝日は休館日<br>祝日が日曜日の<br>場合は振替休日<br>の日は休館日〕 | 9:00～21:00 | 4        |
| ○            | ○                           | 信篤公民館 | 高谷1-8-1    | 全日<br>〔毎月最終月曜日<br>と祝日は休館日<br>祝日が日曜日の<br>場合は振替休日<br>の日は休館日〕 | 9:00～21:00 | 4        |
| ○            | ○                           | 柏井公民館 | 柏井町2-844   | 全日<br>〔毎月最終月曜日<br>と祝日は休館日<br>祝日が日曜日の<br>場合は振替休日<br>の日は休館日〕 | 9:00～21:00 | -        |
| ○            | ○                           | 東部公民館 | 本北方3-19-16 | 全日<br>〔毎月最終月曜日<br>と祝日は休館日<br>祝日が日曜日の<br>場合は振替休日<br>の日は休館日〕 | 9:00～21:00 | -        |
| ○            | ○                           | 大野公民館 | 南大野2-3-19  | 全日<br>〔毎月最終月曜日<br>と祝日は休館日<br>祝日が日曜日の<br>場合は振替休日<br>の日は休館日〕 | 9:00～21:00 | -        |
| ○            | ○                           | 若宮公民館 | 若宮2-15-8   | 全日<br>〔毎月最終月曜日<br>と祝日は休館日<br>祝日が日曜日の<br>場合は振替休日<br>の日は休館日〕 | 9:00～21:00 | -        |

※1 クーリングシェルターは、熱中症特別警戒アラート発表時に利用可能

※2 涼み処は、熱中症特別警戒アラート発表時以外でも利用可能

※3 定員数分の空間は確保していますが、本来の施設を利用される方との共有のため、混雑状況によっては椅子のご利用をお待ちいただく場合があります。

# 施設内の位置

鬼高公民館

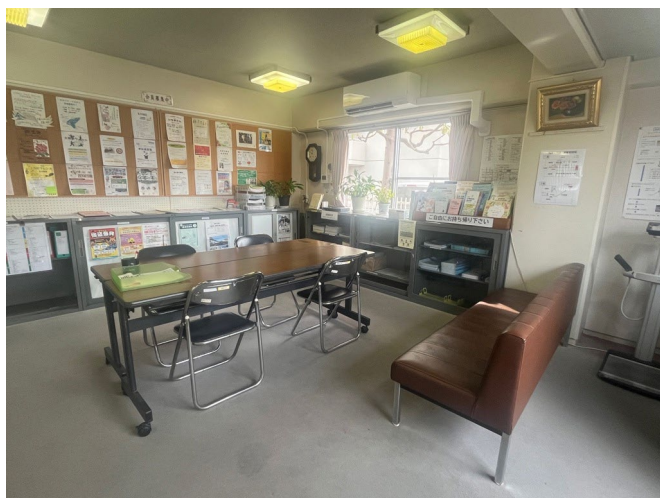

信篤公民館



柏井公民館



東部公民館



大野公民館



※大柏出張所と共通

若宮公民館



## 公民館

| クーリングシェルター※1 |                             | 施設名     | 所在地       | 利用可能日  | 利用可能時間帯    | 定員<br>※3 |
|--------------|-----------------------------|---------|-----------|--|------------|----------|
|              | 涼み処<br>(通常時から<br>利用可)<br>※2 |         |           |  |            |          |
| ○            | ○                           | 市川公民館   | 市川2-33-2  | 全日<br>〔毎月最終月曜日<br>と祝日は休館日<br>祝日が日曜日の<br>場合は振替休日<br>の日は休館日〕 | 9:00～21:00 | -        |
| ○            | ○                           | 西部公民館   | 中国分2-13-8 | 全日<br>〔毎月最終月曜日<br>と祝日は休館日<br>祝日が日曜日の<br>場合は振替休日<br>の日は休館日〕 | 9:00～21:00 | 4        |
| ○            | ○                           | 市川駅南公民館 | 大洲4-18-3  | 全日<br>〔毎月最終月曜日<br>と祝日は休館日<br>祝日が日曜日の<br>場合は振替休日<br>の日は休館日〕 | 9:00～21:00 | -        |
| ○            | ○                           | 曾谷公民館   | 曾谷6-25-5  | 全日<br>〔毎月最終月曜日<br>と祝日は休館日<br>祝日が日曜日の<br>場合は振替休日<br>の日は休館日〕 | 9:00～21:00 | 4        |
| ○            | ○                           | 行徳公民館   | 末広1-1-31  | 全日<br>〔毎月最終月曜日<br>と祝日は休館日<br>祝日が日曜日の<br>場合は振替休日<br>の日は休館日〕 | 9:00～21:00 | -        |
| ○            | ○                           | 南行徳公民館  | 相之川1-3-7  | 全日<br>〔毎月最終月曜日<br>と祝日は休館日<br>祝日が日曜日の<br>場合は振替休日<br>の日は休館日〕 | 9:00～21:00 | 4        |

※1 クーリングシェルターは、熱中症特別警戒アラート発表時に利用可能

※2 涼み処は、熱中症特別警戒アラート発表時以外でも利用可能

※3 定員数分の空間は確保していますが、本来の施設を利用される方との共有のため、混雑状況によっては椅子のご利用をお待ちいただく場合があります。

# 施設内の位置

市川公民館



西部公民館



市川駅南公民館



曾谷公民館



行徳公民館



南行徳公民館



## 公民館

| クーリングシェルター※1 | 涼み処<br>(通常時から<br>利用可)<br>※2 | 施設名    | 所在地      | 利用可能日  | 利用可能時間帯    | 定員<br>※3 |
|--------------|-----------------------------|--------|----------|--|------------|----------|
|              |                             |        |          |  |            |          |
| ○            | ○                           | 菅野公民館  | 菅野3-24-2 | 全日<br>〔毎月最終月曜日<br>と祝日は休館日<br>祝日が日曜日の<br>場合は振替休日<br>の日は休館日〕 | 9:00～21:00 | -        |
| ○            | ○                           | 幸公民館   | 幸1-16-18 | 全日<br>〔毎月最終月曜日<br>と祝日は休館日<br>祝日が日曜日の<br>場合は振替休日<br>の日は休館日〕 | 9:00～21:00 | -        |
| ○            | ○                           | 本行徳公民館 | 本行徳12-8  | 全日<br>〔毎月最終月曜日<br>と祝日は休館日<br>祝日が日曜日の<br>場合は振替休日<br>の日は休館日〕 | 9:00～21:00 | -        |

## その他の集会施設

| クーリングシェルター※1 | 涼み処<br>(通常時から<br>利用可)<br>※2 | 施設名               | 所在地       | 利用可能日  | 利用可能時間帯    | 定員<br>※3 |
|--------------|-----------------------------|-------------------|-----------|--|------------|----------|
|              |                             |                   |           |  |            |          |
| ○            | ○                           | 市川市勤労福祉<br>センター本館 | 南八幡2-20-1 | 火～日<br>〔月曜日と祝日は<br>休館日<br>月曜日が祝日の<br>場合は翌日も休館日〕            | 9:00～21:00 | -        |
| ○            | ○                           | 八幡市民交流館           | 八幡4-2-1   | 全日<br>〔毎月最終月曜日<br>と祝日は休館日<br>祝日が日曜日の<br>場合は振替休日<br>の日は休館日〕 | 9:00～21:00 | 35       |

※1 クーリングシェルターは、熱中症特別警戒アラート発表時に利用可能

※2 涼み処は、熱中症特別警戒アラート発表時以外でも利用可能

※3 定員数分の空間は確保していますが、本来の施設を利用される方との共有のため、混雑状況によっては椅子のご利用をお待ちいただく場合があります。

# 施設内の位置

菅野公民館



幸公民館



本行徳公民館



市川市勤労福祉センター本館



八幡市民交流館

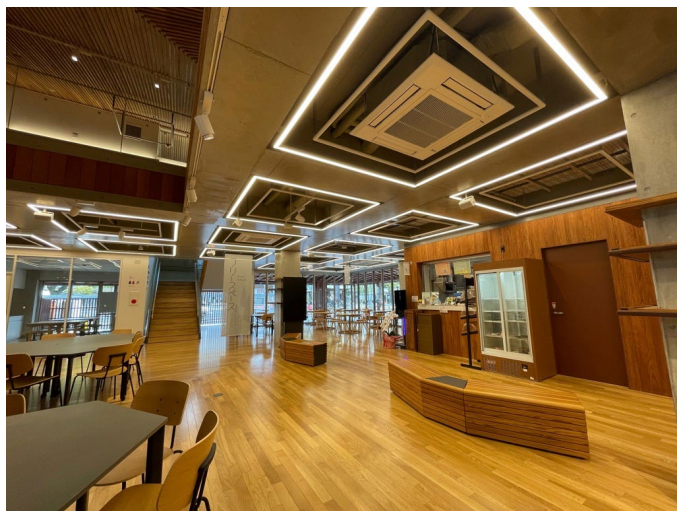

## 文化施設

| クーリングシェルター※1 | 涼み処<br>(通常時から<br>利用可)<br>※2 | 施設名     | 所在地      | 利用可能日  | 利用可能時間帯    | 定員<br>※3 |
|--------------|-----------------------------|---------|----------|--|------------|----------|
|              |                             |         |          |  |            |          |
| ○            | ○                           | 全日警ホール  | 八幡4-2-1  | 全日<br>〔毎月第2・第4月曜日は休館日<br>第2・第4月曜日が祝日の場合、翌平日が休館日〕 | 9:00～21:00 | -        |
| ○            | ○                           | 市川市文化会館 | 大和田1-1-5 | 全日<br>〔第2・4火曜日は休館日〕                              | 9:00～21:00 | 13       |

## その他高齢者福祉施設

| クーリングシェルター※1 | 涼み処<br>(通常時から<br>利用可)<br>※2 | 施設名                        | 所在地                    | 利用可能日            | 利用可能時間帯     | 定員<br>※3 |
|--------------|-----------------------------|----------------------------|------------------------|------------------|-------------|----------|
|              |                             |                            |                        |                  |             |          |
| ○            | ○                           | 地域ケア行徳                     | 塩焼5-6-14<br>塩焼中央公園内    | 月～金              | 10:00～16:00 | 2        |
| ○            | ○                           | 地域ケア<br>南行徳第二<br>「ほっとスペース」 | 塩浜4-2-2-101<br>ハイタウン塩浜 | 月～日<br>〔最終月曜は休み〕 | 10:00～16:00 | 4        |

※1 クーリングシェルターは、熱中症特別警戒アラート発表時に利用可能

※2 涼み処は、熱中症特別警戒アラート発表時以外でも利用可能

※3 定員数分の空間は確保していますが、本来の施設を利用される方との共有のため、混雑状況によっては椅子のご利用をお待ちいただく場合があります。

# 施設内の位置

全日警ホール



市川市文化会館

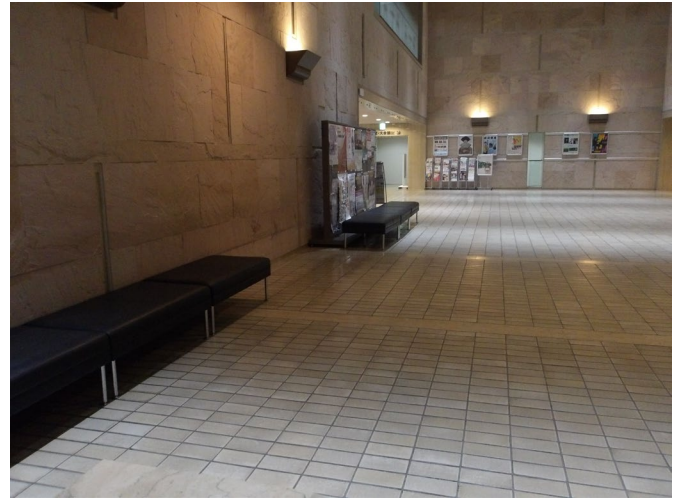

地域ケア行徳

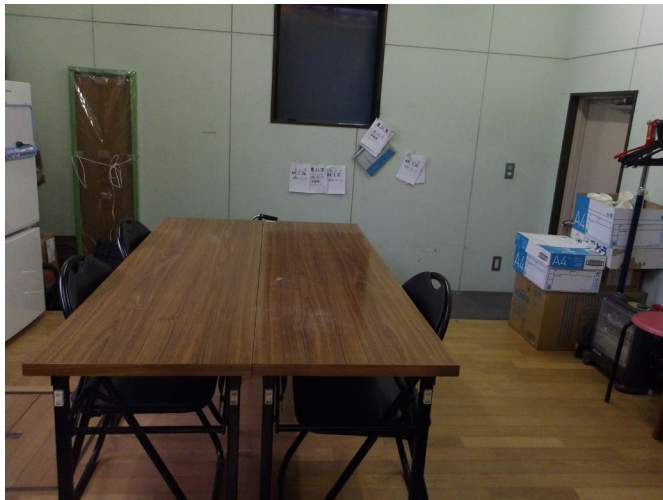

地域ケア南行徳第2



## 博物館

| クーリングシェルター※1 | 涼み処<br>(通常時から<br>利用可)<br>※2 | 施設名     | 所在地       | 利用可能日   | 利用可能時間帯    | 定員<br>※3 |
|--------------|-----------------------------|---------|-----------|---|------------|----------|
|              |                             |         |           |   |            |          |
| ○            | ○                           | 市川考古博物館 | 堀之内2-26-1 | 火～日<br>〔月曜日は休館日<br>月曜日が祝日の<br>場合は開館し、<br>火曜日が休館日〕 | 9:00～16:30 | 4        |
| ○            | ○                           | 市川歴史博物館 | 堀之内2-27-1 | 火～日<br>〔月曜日は休館日<br>月曜日が祝日の<br>場合は開館し、<br>火曜日が休館日〕 | 9:00～16:30 | 2        |

## スポーツ施設

| クーリングシェルター※1 | 涼み処<br>(通常時から<br>利用可)<br>※2 | 施設名          | 所在地      | 利用可能日   | 利用可能時間帯                               | 定員<br>※3 |
|--------------|-----------------------------|--------------|----------|---|---------------------------------------|----------|
|              |                             |              |          |   |                                       |          |
| ○            | ○                           | 国府台<br>市民体育館 | 国府台1-6-4 | 全日<br>〔毎月の最終月曜日は<br>閉場日<br>祝日の場合は、前週の<br>月曜日が閉場日〕 | 9:00～21:00<br>月曜と祝日の翌日は<br>9:00～17:00 | -        |
| ○            | ○                           | 塩浜市民体育館      | 塩浜4-9-1  | 全日<br>〔毎月の最終月曜日は<br>閉場日<br>祝日の場合は、前週の<br>月曜日が閉場日〕 | 9:00～21:00<br>月曜と祝日の翌日は<br>9:00～17:00 | -        |

※塩浜市民体育館（塩浜4-9-1）は外壁工事のため、駐車場の一部はご利用できませんが、クーリングシェルター及び涼み処は、ご利用いただけます。

※1 クーリングシェルターは、熱中症特別警戒アラート発表時に利用可能

※2 涼み処は、熱中症特別警戒アラート発表時以外でも利用可能

※3 定員数分の空間は確保していますが、本来の施設を利用される方との共有のため、混雑状況によっては椅子のご利用をお待ちいただく場合があります。

# 施設内の位置

市川考古博物館



市川歴史博物館



国府台市民体育館



塩浜市民体育館

ただいま準備中

## その他の公共施設

| クーリングシェルター※1 |                             | 施設名             | 所在地         | 利用可能日   | 利用可能時間帯    | 定員<br>※3 |
|--------------|-----------------------------|-----------------|-------------|---|------------|----------|
|              | 涼み処<br>(通常時から<br>利用可)<br>※2 |                 |             |   |            |          |
| ○            | ○                           | 大柏川ビジター<br>センター | 北方町4-1444-8 | 全日  | 9:00～17:00 | 5        |
| ○            | ○                           | あいねすと           | 福栄4-22-11   | 火～日<br>〔月曜日は休館日<br>月曜日が祝日の<br>場合は翌平日が<br>休館日〕 | 9:00～17:00 | 5        |

※1 クーリングシェルターは、熱中症特別警戒アラート発表時に利用可能

※2 涼み処は、熱中症特別警戒アラート発表時以外でも利用可能

※3 定員数分の空間は確保していますが、本来の施設を利用される方との共有のため、混雑状況によっては椅子のご利用をお待ちいただく場合があります。

# 施設内の位置

大柏川ビジターセンター



あいねすと

