インクルーシブイベント

駐車場はございません
公共交通機関をご利用ください

なしぴよ Facebook
最新情報はFacebookへ

人と人がつながる
共生社会をめざして

第3回

あいあい秋祭り in 南行徳

2026 10.17 土

12:00～16:00

雨天決行！！

悪天候の場合は10月24日（土）に順延

会場

南行徳地域共生センター

市川市香取1-17-18

アクセス
電車：行徳駅から徒歩約20分
南行徳駅から徒歩約25分

バス：京成トランジットバス
「源心寺」から徒歩1分

今年もやります！

福引き抽選会

来場者さまに
福引券1枚プレゼント
・商品券（5万円分）

・お菓子の詰め合わせ
・アクセサリーなど

豪華景品がたくさん！

みんなで わいわい

お祭りフード

100円～

・からあげ・ポテト
・フランク・玉こんにゃく
・牛串・ライスバーガー など

縁日コーナー

100円～

・射的・型抜き
・カーニバルゲーム など

（無料で遊べるコーナーもあるよ）

おもいでを持ち帰ろう

ワークショップ

200円～

・工作
・おもちゃの遊び場

販売

100円～

・アクセサリー
・ネイルチップ など

（その場でつけることもできます）

障がい福祉ネットワーク会（通称なしぴよ）に所属する障がい福祉施設が中心となり、地域の方々と協力しながら、
地域共生を目指すためのお祭りです。皆様のご来場をお待ちしております！！

主催　あいあい秋祭り実行委員会　　障がい福祉ネットワーク会（通称：なしぴよネット）

後援　市川市地域共生課／市川市社会福祉協議会／南行徳地区社会福祉協議会／市川市障害者就業・生活支援センター
いちされん／市川市障がい者就労支援センター“アクセス”／南行徳地域共生センター利用者協議会

協賛　カッシーナ・イクスシー株式会社／スウォッチ グループ ジャパン株式会社／株式会社プロテリアルハロー

第3回
あいあい秋祭り
in 南行徳

会場案内図
福引引換券

今年は各お店にて
現金会計とさせて
いただきます

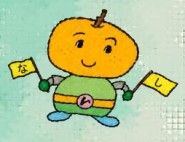

2階 会場図

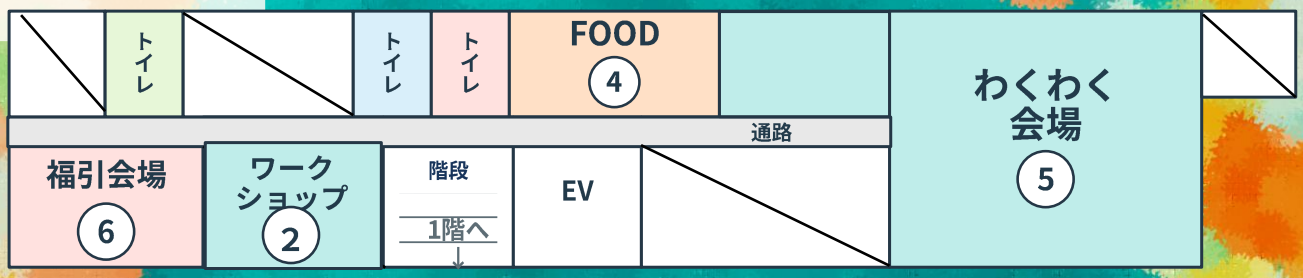

1階 会場図

何かお困りごとがございましたら
受付か、会場内で”腕章（わんしょう）”をつけた
スタッフまでお声がけください

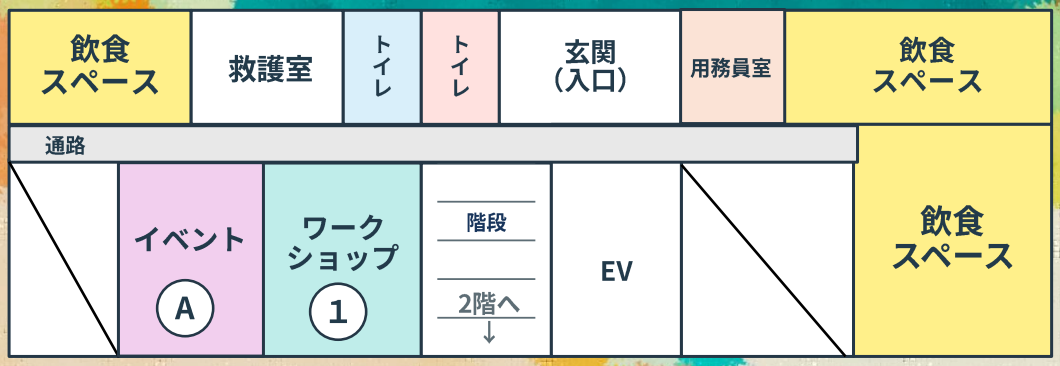

屋外 会場図

お食事 FOOD ZONE

▶ 1階 屋外テント①
- たこ焼き
- ラーメン
- イカ焼き
- 鶏肉ステーキ
- 玉こんにゃく
- ポテト
- からあげ
- ライスバーガー
- ポップコーン
- ソフトドリンク

▶ 2階 FOOD④
- マフィン
- クッキー
- コーヒー など

※ 各店舗で現金会計となります

出店内容は変更になる場合があります。
売り切れの際はご了承ください。

体験 ※ 体験内容は変更になる場合があります ACTIVITY ZONE

▶ 1階 ワークショップ①
- おもちゃの遊び場
- わくわくケシゴムすくい

▶ 1階 イベントA
- 銭太鼓すず＆フラダンス

▶ 2階 ワークショップ②
- ネイルチップ販売
- プラバン工作

▶ 2階 わくわく会場⑤
- 射的
- けんだま
- コマ
- 型抜き
- カーニバルゲーム
- 手工芸品販売
- アクセサリー販売
- リサイクル品販売

受付／福引 WELCOME ZONE

▶ 1階 屋外② 受付

▶ 2階⑥ 福引会場

福引景品例 特賞 当日発表！

A賞：商品券（10,000円×1本）
（5,000円×8本）
B賞：時計
お菓子詰め合わせ／バッグ など
C賞：アクセサリー／靴下 など
D賞：文房具 など
その他：駄菓子／ポケットティッシュ など

※ 景品内容は変更になる場合があります

アンケートに回答すると
福引もう1回できます!!

あいあい秋祭り
福引引換券
2026.10.17

お一人様1回限り有効
⑥ 福引会場まで
お持ちください