議案第４９号

市川市立宮田小学校新築電気設備工事請負契約について

市川市立宮田小学校新築電気設備工事請負契約について、次のとおり仮契約を締結したので、市議会の議決を求める。

令和８年１２月４日提出

市川市長　　田　中　　甲

記

１　工　事　名　　市川市立宮田小学校新築電気設備工事

２　工事場所　　市川市新田４丁目８番１５号

（地名地番；市川市新田４丁目１３０３番１）

３　請負代金額　　１,０３４,０００,０００円

４　契約方法　　一般競争入札

５　契約相手方　　柏市新柏１丁目１６番地１２

工藤電業株式会社　千葉本社

支店長　吉越　善次

６　工事概要　　市川市立宮田小学校新築工事に伴う電気設備工事

鉄筋コンクリート造一部鉄骨造　地上５階建

理　　由

既定予算に基づく市川市立宮田小学校新築電気設備工事について、一般競争入札の結果、落札者との間に工事請負仮契約を締結したので、市川市議会の議決に付すべき契約及び財産の取得又は処分に関する条例第２条の規定により提案するものである。

議案第４９号の参考１

工事請負仮契約書

１　工　事　名　　市川市立宮田小学校新築電気設備工事

２　工事場所　　市川市新田４丁目８番１５号
（地名地番；市川市新田４丁目１３０３番１）

３　工　　期　　自　　市議会議決後７日以内
至　　令和１１年６月２９日
※余裕期間制度が適用される場合は全体工期

４　工事を施工しない日及び
工事を施工しない時間帯　特記仕様書又は施工条件明示に記載のとおり

５　請負代金額　　￥１，０３４，０００，０００．－
うち取引に係る消費税及び地方消費税の額　￥９４，０００，０００．－

６　契約保証金　　市川市財務規則第１１７条第３項第１号により免除

上記の工事について、発注者と受注者とは、おのおの対等な立場における合意に基づいて、別添工事請負契約約款によって請負契約を締結し、信義に従って誠実にこれを履行するものとする。

この契約は、市川市議会の議決に付すべき契約及び財産の取得又は処分に関する条例により、議会の可決を得たとき、本契約が締結されたものとする。ただし、議会の可決を得られないとき、この契約は無効となり、発注者は、損害賠償の責を負わない。

この契約の証として、本書２通を作り、発注者及び受注者が記名押印のうえ、各自１通を保有する。

令和８年１１月６日

住所　市川市八幡１丁目１番１号
発注者　市川市
氏名　代表者　市長　田中　甲　印

住所　柏市新柏１丁目１６番地１２
受注者　工藤電業株式会社　千葉本社
氏名　支店長　吉越　善次　印

議案第４９号の参考２

市川市立宮田小学校新築電気設備工事入札結果

１　開札年月日　　令和８年８月２４日（第１回）
　　令和８年１０月７日（第２回）
２　入札方法　　一般競争入札
３　予定価格　　１，０４１，２６０，０００円
　　入札書比較価格　　９４６，６００，０００円
　　（予定価格に 100/110 を乗じて得た価格）
　　調査基準価格　　９５７，９５９，２００円
　　入札書比較価格　　８７０，８７２，０００円
　　（調査基準価格に 100/110 を乗じて得た価格）
　　失格判定基準価格　　７３１，９４０，０００円
　　入札書比較価格　　６６５，４００，０００円
　　（失格判定基準価格に 100/110 を乗じて得た価格）
４　入札結果（第１回）

業者名	入札書記載金額	備考
橋本・電産・電洋特定建設工事共同企業体	1,150,000,000 円	
本案件は、予定価格範囲内の価格の入札がないため、不調とするもの。		

入札結果（第２回）

業者名	入札書記載金額	備考
工藤電業株式会社　千葉本社	940,000,000 円	落札
落札金額（請負金額）は、入札書記載金額に消費税及び地方消費税の額を加算した１，０３４，０００，０００円とする。		

５　落札者経歴
⑴　商号又は名称　　工藤電業株式会社　千葉本社
⑵　代表者　　支店長　竹本　惣吉
⑶　所在地　　柏市新柏１丁目１６番地１２
⑷　建設業許可番号　　国土交通大臣許可（特－５）第２８８９４号
⑸　資本金　　８０，０００，０００円
⑹　主な工事経歴
　　令和５～７年度（東京都葛飾区）
　　工 事 名：葛飾区立水元小学校電気設備工事
　　請負金額：４７６，６１８，４５０円

議案第４９号の参考図１



案　内　図

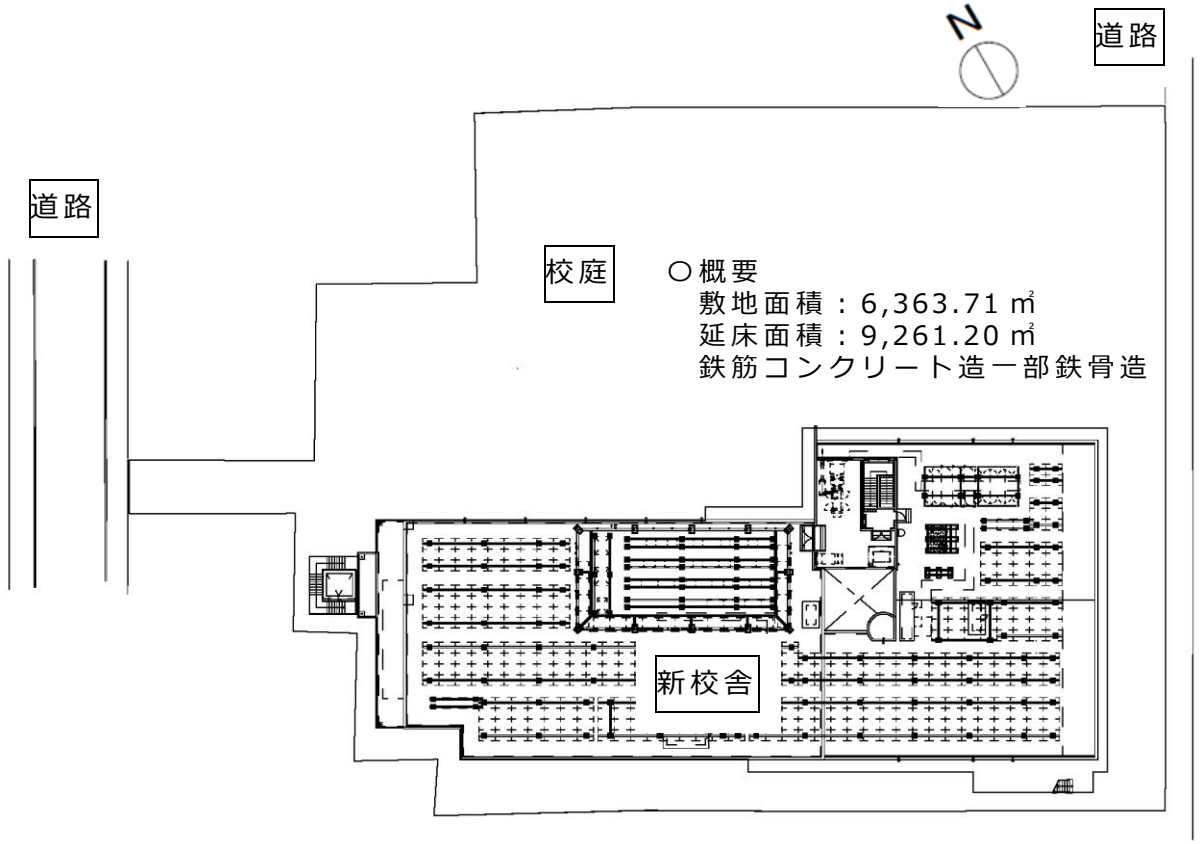

配　置　図

議案第４９号の参考図２

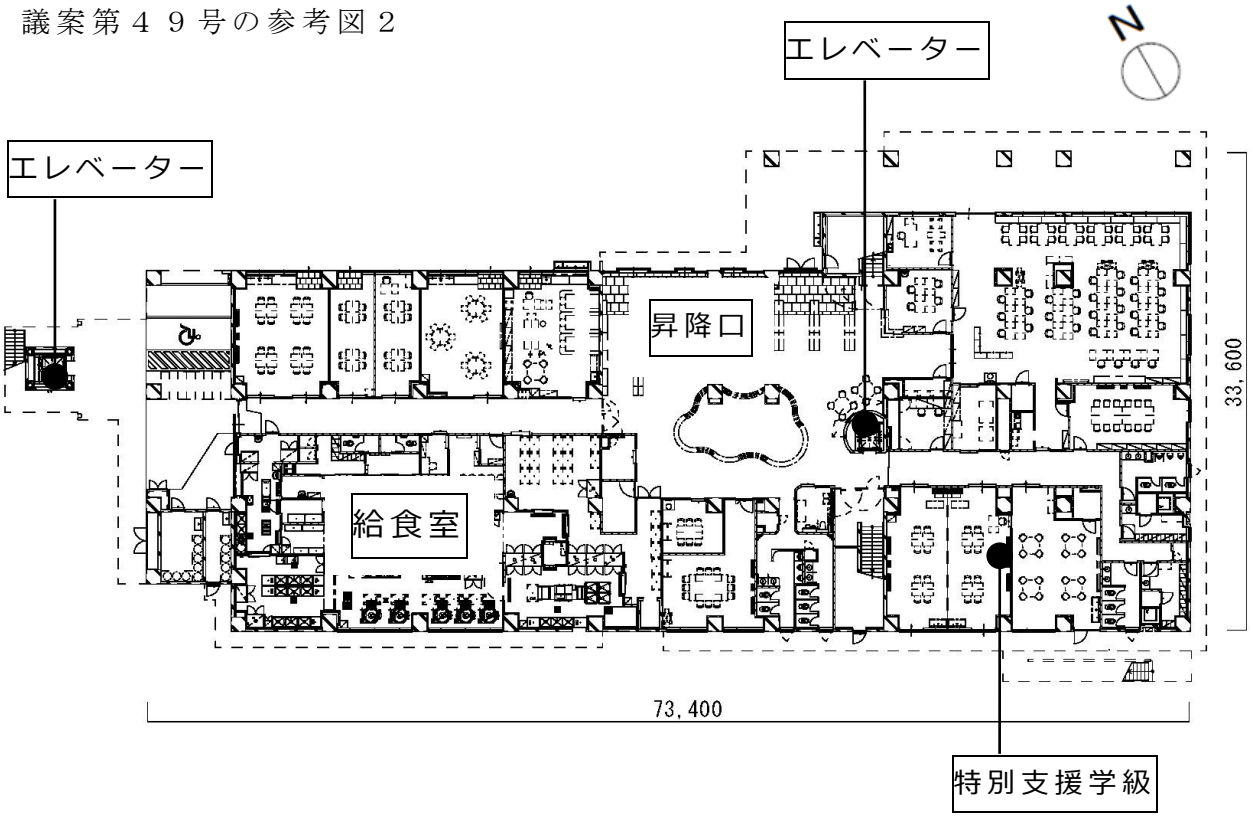

1階平面図

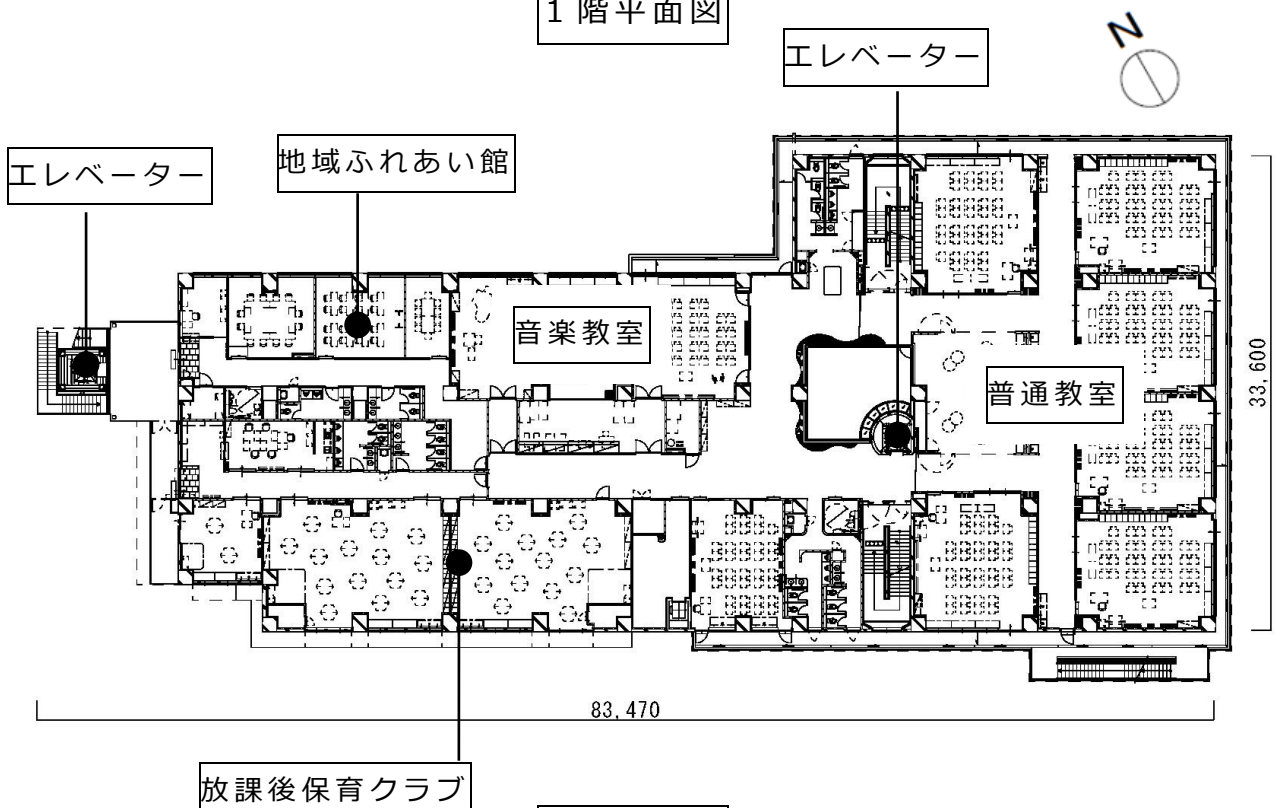

2階平面図

議案第４９号の参考図３

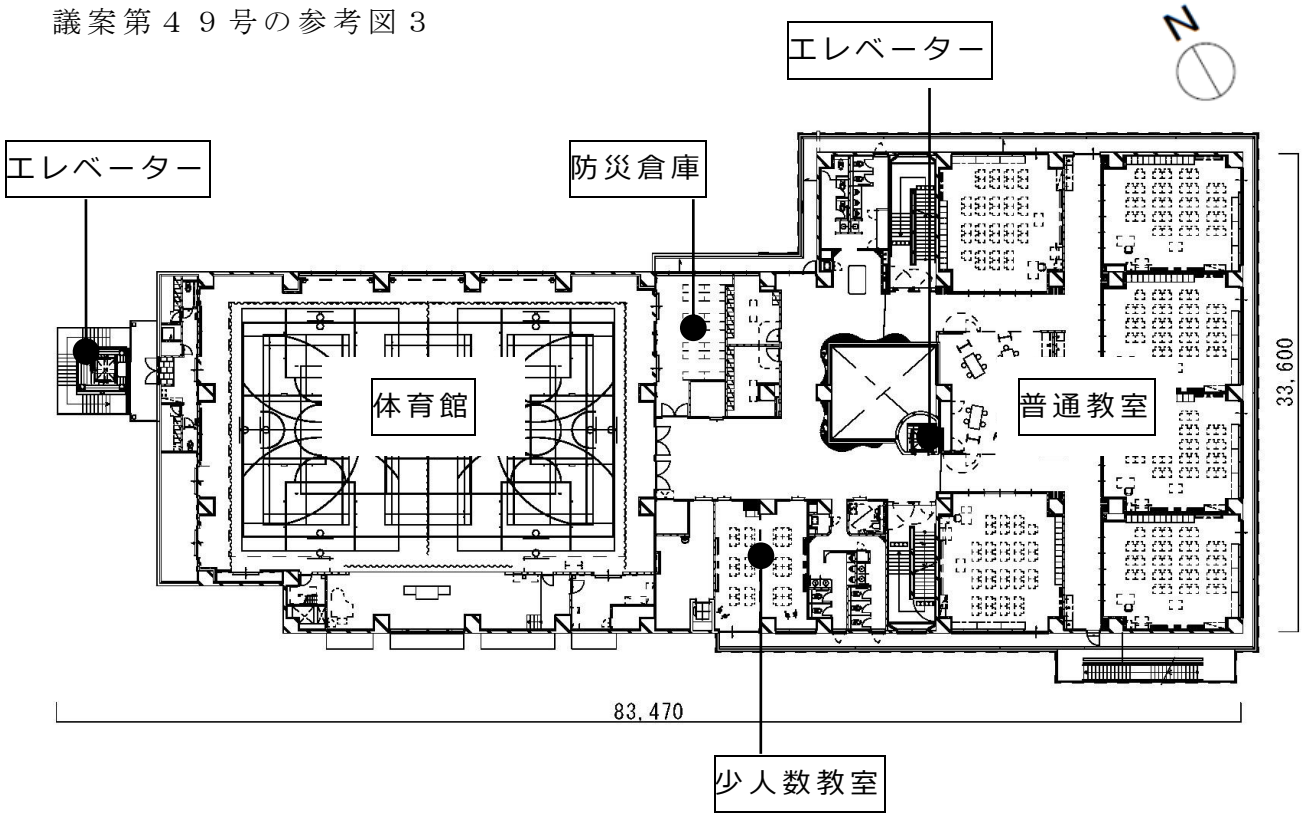

3階平面図

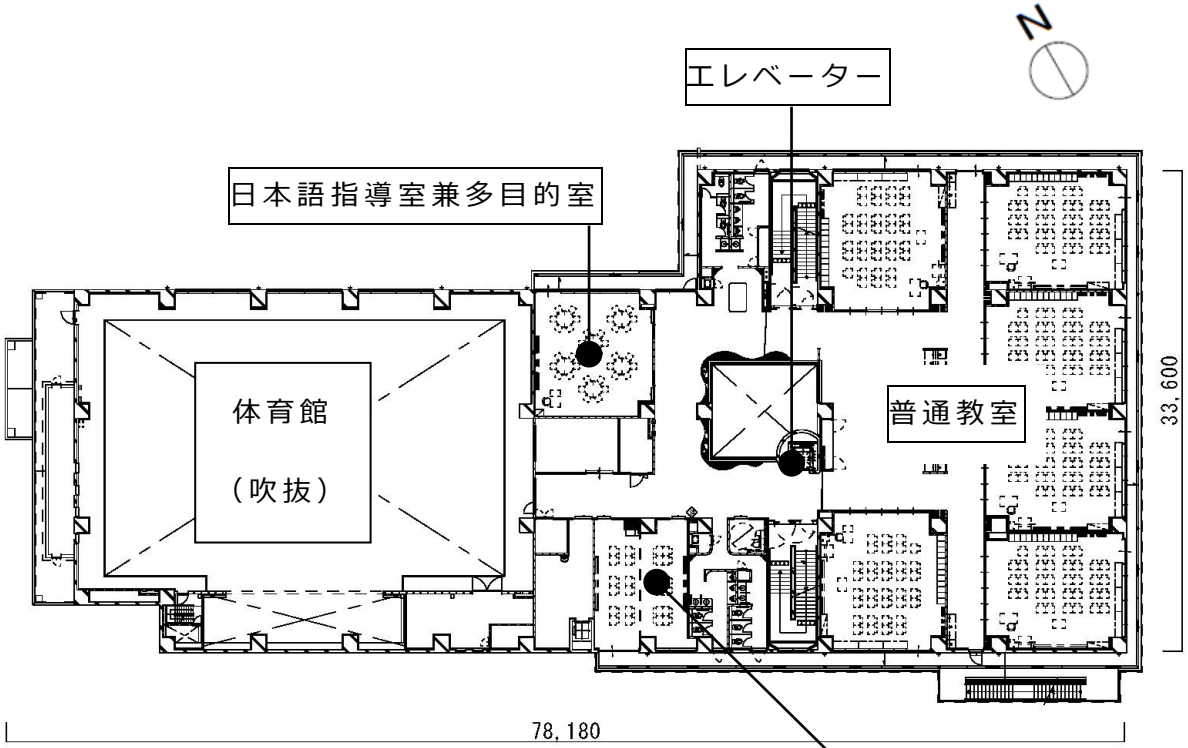

4階平面図

議案第４９号の参考図４

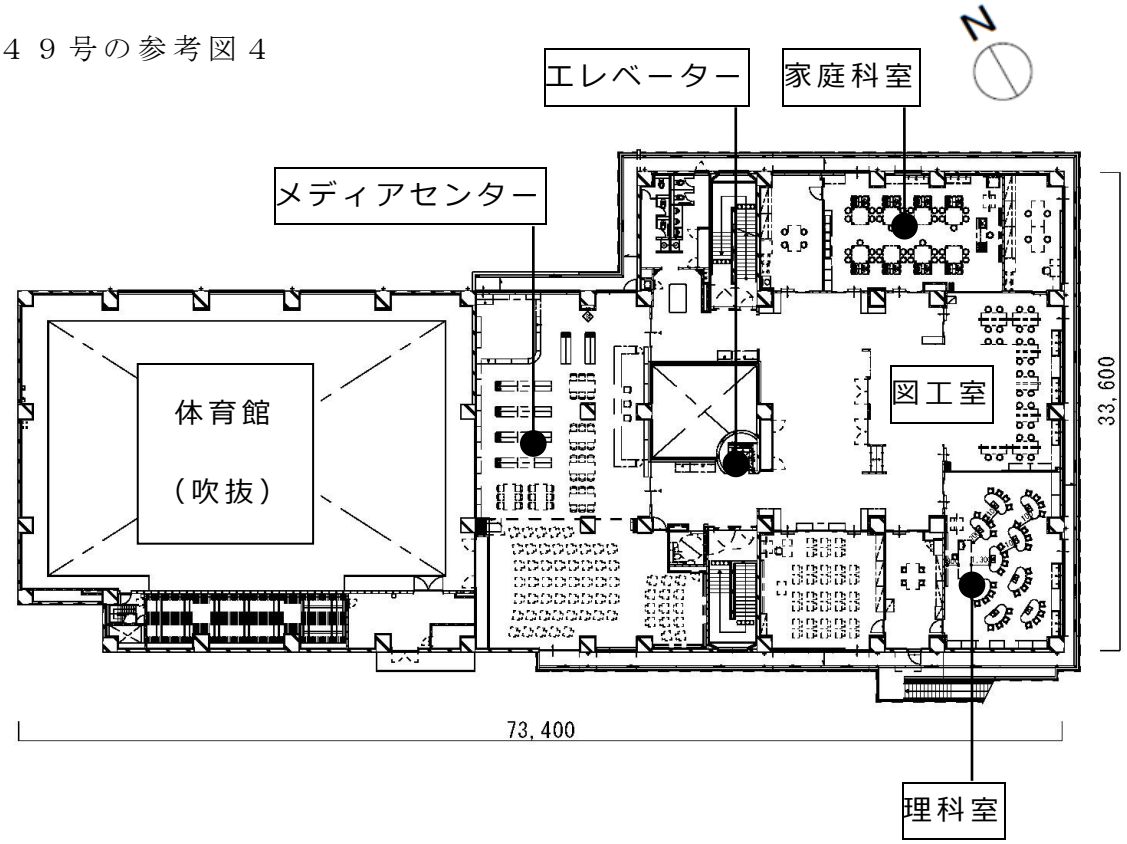

5階平面図

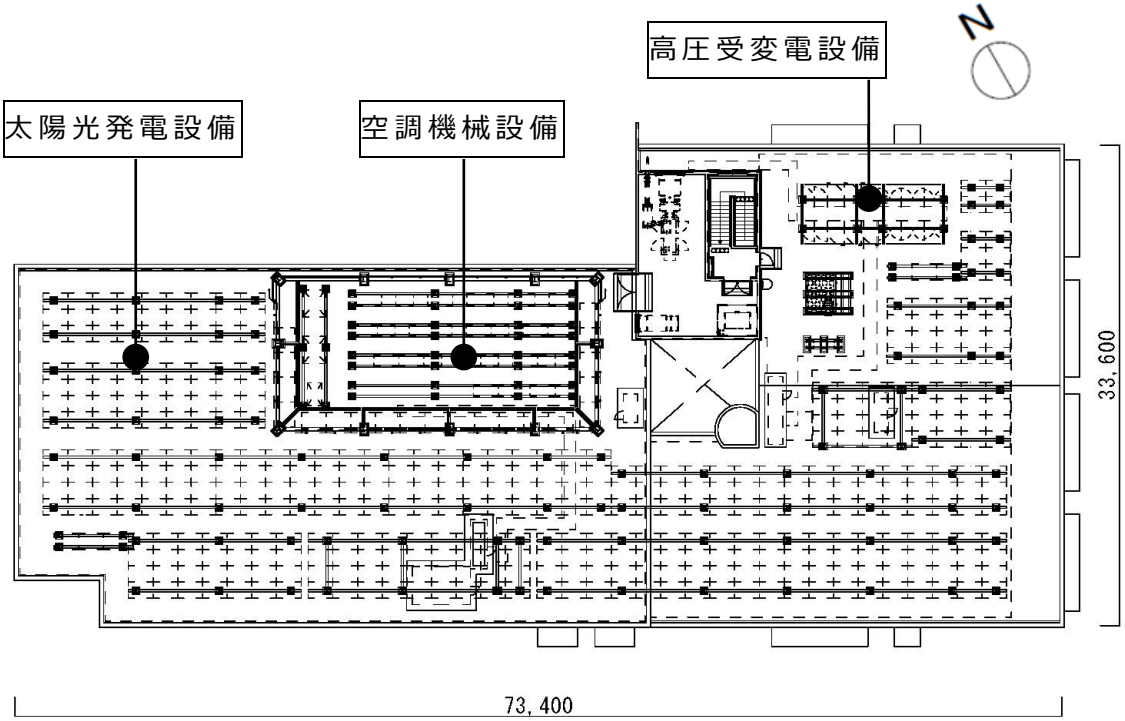

屋上階平面図

議案第４９号の参考図５



南側立面図

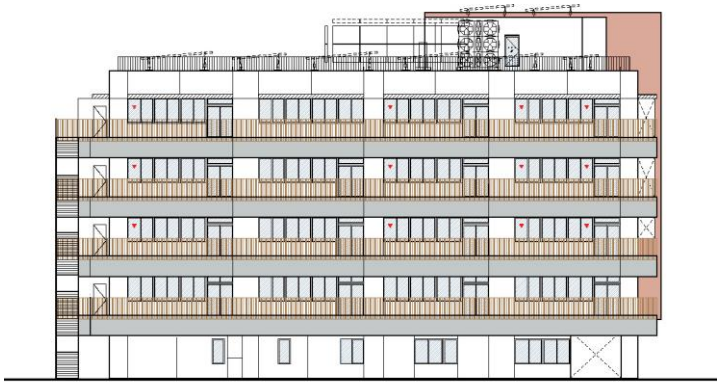

東側立面図

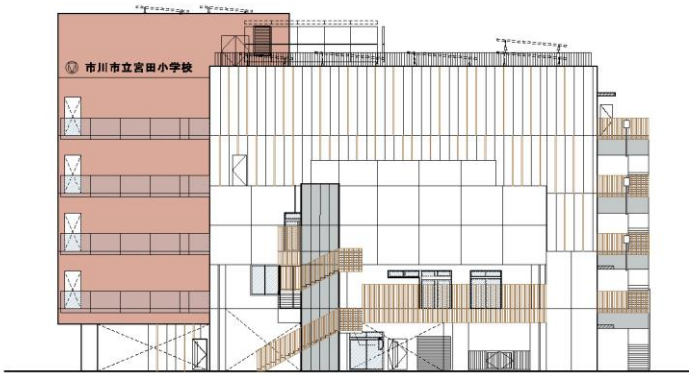

西側立面図



北側立面図